מעריב

העתון הנפוץ ביותר במדינה • MAARIV • معاريف

לגליון זה מצורף סגנון שבועון לבית ולמשפחה

40 | היום 88 עמוד

יום ד' 30.7.86 | כ"ג בתמוז תשמ"ו

גליון מס' 11785 – שנה ל"ט

המחיר 40 אג' (כולל מע"מ)

המייסד והעורך הראשון ע. קרליבך ז"ל

כל הזכויות שמורות ל"מעריב" © 1986

מודעפון 24 שעות ביממה מודעות

לוח מעריב

383838

מזג האוויר

מעונן חלקית עד בהיר.

• הטמפרטורות: ירושלים 16–27; תל־אביב 21–28; חיפה 20–29; אילת 25–37.

הטמפרטורות בארץ ובעולם בעמוד 14.

משבר המים

דו"ח מצב

המגזר החקלאי

בדיקות שנעשו במגזר החקלאי מראות שבחודשים אפריל, מאי, יוני 1986 הושג חסכון במים של 19% בהשוואה לצריכה בתקופה מקבילה אשתקד. זהו סימן מעודד המשך במאמץ

עבור למשמעת מים!

סגן נשיא ארה"ב לקראת צאתו היום לירדן: „פגישה בין פרס לחוסיין – הצעד ההגיוני הבא"

במוקד שיחות בוש: ,ניצול ההצלחה' במרוקו – לחידוש המו"מ עם ירדן

בוש יפגש היום עם פרס ואחריו עם שמיר; מפרס ישמע דיווח על שיחותיו במרוקו ושניהם ידונו במעורבות האמריקנית להשלמת שטר הבוררות על טאבה; מצפים כי בשיחות המדיניות של סגן הנשיא ידונו גם יחסי ישראל־ארה"ב בתחומי הסיוע ובכלל זה המשך פיתוח ה„לביא"; לשכת ראש הממשלה: אין כל ודאות שתועלה פרשת פולארד או החקירה בעניין פצצות המיצרר ★ בוש יהיה היום אורח הכנסת ★ כתבים המלווים את בוש: נכזבו תקוותיו של סגן הנשיא ליטול חלק פעיל ובולט בתהליך השלום במזרח התיכון; בוש נכשל באירגון פגישה עם מלך מרוקו – בגלל חוסר עניין מצד חסן – וגם באירגון „מיפגש פיסגה משולש" בין שמעון פרס לבין נשיא מצרים חוסני מובארך ובוש עצמו

ביירות שוב בוערת; הפעם: המוסלמים

• עובדי הצלה במערב ביירות נושאים את גופתו של אחד מ־25 הרוגי מכונית התופת שהתפוצצה אתמול ברובע המוסלמי באירביר, סמוך ל„קו הירוק" של העיר; אתמול התפוצצה מכונית תופת ברובע עין רומאנה הנוצרי. ידיעה בעמוד 5 (תצלום א.פ.)

„חקירת זיוף ,גרף הבלימה' של רכבת־הדמים – עומדת בפני סיום"

העריך אתמול מפכ"ל המשטרה ★ שר התחבורה: „ארבע שנים עבד יועץ מדעי במינהל הבטיחות שלא התייחס כלל לנושא מפגשי הרכבת" ★ היועץ ד"ר משה בקר: „לא התבקשתי לבדוק"

מאת ברוך מאירי וראובן בן־צבי

מפכ"ל משטרת ישראל הביע אמש את הערכתו, כי החקירה בפרשת תאונת הדמים בצומת הבונים – בעיקר בכל קשור לחשד של משטוש ראיות ברישומים הגרפיים של „הקופסה השחורה" ברכבת – תסתיים כבר בימים הקרובים. רב־ניצב דוד קראוס סירב לגלות אם יבוצעו מעצרים. היועץ המשפטי לממשלה יוסף חריש טרם קיבל לידיו את מימצאי המשטרה בקשר לשיבוש מכוון של הליכי

(סוף בעמוד 9)

היום יחליטו השרים: למי ימכר מפעל „מנועי בית שמש"

שר האוצר תומך במכירתו ל„כור" כיוון שבמקרה כזה תשאר החברה האמריקנית „פראט אנד ויטני" בשותפות ★ שרים אחרים מעדיפים את „להבי ישקר" של סטף ורטהיימר

מאת עודד שורר ודוד ליפקין

הבוקר אמורה ועדת השרים לענין מפעל מנועי בית שמש להחליט על גורלו ולמי ימכר: לתעשייה האווירית, לקונצרן „כור" שהגיש במפתיע הצעה חדשה או למפעל „להבי ישקר" בבעלותו של סטף ורטהיימר. שרים, החברים בוועדה, אמרו אתמול ל„מעריב", כי קונצרן „כור", שנסוג מן הדירה לאחר השיחות שניהלו ראשיו בארה"ב, חזר והגיש הצעה חדשה, שהיא, כך מתברר, גם זה יותר למדינה. מנכ"ל „כור" יש

(סוף בעמוד 9)

2 מחבלים חוסלו בידי צה"ל במקום בו נעשו לאחרונה נסיונות פיגוע

הקרב נמשך שניות ספורות, המחבלים לא הספיקו להגיב

מאת שמואל בן־צבי ורונן

שני מחבלים נהרגו אתמול בהתקלות עם כוח של צה"ל ברצועת הבטחון בדרום לבנון. לצה"ל לא היו נפגעים. ההיתקלות אירעה בשעה 1.30 אחר הצהריים מצפון מזרח לכפר א־שיבה, קרוב למשטר לערך מהגבולה המצפוני של רצועת הבטחון. באיזור זה היו בזמן האחרון מספר נסיונות של מחבלים לפגוע בחיילי צה"ל וצד"ל. בין חו־רה, הוכחו שם מוקשים. הכח של צה"ל, שכלל חיילים סדירים, היה בסיור. ההיתקלות עם המחבלים

(סוף בעמוד 9)

מאת רפאל מן, יהושע ביצור, אינבה דישקין וסופרת ישראל־ירית

סגן נשיא ארה"ב ג'ורג' בוש, ידון הבוקר עם ראש הממשלה שמעון פרס בדרכים לקידום תהליך השלום במזרח התיכון, תוך ניצול המומנטום החדש שנוצר

(סוף בעמוד 9)

נפטרה הילדה רעות חדד

מאת תלמה מדור

רעות חדד בת השנתיים וחצי, שנכוותה כשנפלה בשגגה בבור ביוב בתע שעבר בבית החולים בקריית־מבריה, אנגליה, נפטרה אמש כתוצאה מהחריפות בחשבה ובמבכים, שחלו לאחר הניתוח. הוריה נמצאו לידה. רעות חדד נאבקה

(סוף בעמוד 9)

• רעות חדד

הכנסת הביסה את הממשלה

בנושא חוק שכר המינימום ★ ח"כ אורה נמיר אמרה לשר האוצר: „אני מתביישת בהתנהגות הממשלה והיא ביזתה את עצמה בפני הכנסת. אם אתה רוצה מלחמה, אני נאבק עד הסוף"...

(סוף בעמוד 9)

אירוספייס דיילי:

„רבין מחפש דרך להיפטר ממטוס הלביא"

העתון מצטט לדברין פקידים אמריקנים ששמעו את הדברים מפי שר הבטחון ★ לדבריהם, הוא ביקש מדב זקהיים לעזור לו „לרדת מהעץ הגבוה" ★ רבין הבהיר באחרונה, בפומבי ובשיחות פרטיות, כי לא יבטל את הפרוייקט

מאת עמרה־ישראל לייט, סופרת „מעריב" בוושינגטון

שר הבטחון יצחק רבין, אמר למימשל בארה"ב שברצונו לבטל את תוכנית מטוס הקרב „לביא" ושהוא מחפש אפשרות לעשות זאת „בצורה מכובדת" שתאפשר לישראל לסגת מן ההתחייבות ולא להפסיד מיוקרתה – כך אמרו פקידים אמריקנים לכתב העתון

(סוף בעמוד 9)

מבצע וידיאו נשיונל ★ ג'.וי.סי. סאניו ★ מץ

מהיבואן לצרכן

ב־12 תשלומים שווים. במזומנים – מחיר מיוחד.

סלון מרכזי בית אל־על

בן־יהודה 32, תל־אביב, טל' 03-290647. באר־שבע – מרכז קניות לעובד, 057-34250.

קיץ במוזיאון ישראל

אוסף דיין | ברכת כהנים

יובל הרדין | גדול קטן

לא נתן למים לשים לנו ברז

יום שדורים מיוחד לחסכון במים

מחר יום ה', 31.7, בגלי צה"ל כל היום. מאזינים מתבקשים... בקו פתוח משעה 17.00. השדר יהיה בשעה 19.00.

טלפון 03-830284

בתאריך 1.8.86 ביום שישי בבוקר המקיים

הקרן לטיפול בחשויים

קניה

עם ... „נאות הכינר" ... 9.10; 21.9 הצגה (סוכות)

פרטים: טל. 03-439207

هكذا من الأصل

هكذا من الأصل

מעריב

הצנחן שנחת
בוש זכה לק...

מפי סגן נשיא ארה"ב שהיה אתמול ...
תרגיל לוחמה בטרור והוא חזה בתע...

● סגן נשיא ארה"ב ...

בישיבה מזרחי...
בשדה בוקר ה...
לשאלות של ח...

סגן נשיא ארה"ב ... קודם ...
פלה ודוד בן־גוריון ... התקבל ...

מבצע ...

„למשטרה אין כרגע חומר המצביע על מעורבות הדרג המדיני בפרשת השב"כ"

הבהיר אתמול המפכ"ל, דוד קראוס, לארבעה חברי ועדת חוק חוקה ומשפט שערכו סיור במטה הארצי של המשטרה

מאת ברוך מאירי

„רק בתום חקירתם של אנשי השב"כ, תחליט המשטרה אם יש מקום לחקור גם את הדרג המדיני", הבהיר אתמול מפכ"ל המשטרה, רב־ניצב דוד קראוס, לחברי ועדת חוק חוקה ומשפט של הכנסת, במהלך סיור שערכו במטה הארצי.

בתשובה על שאלתו של חבר הכנסת, ויקטור שם־טוב, אמר המפכ"ל, כי המשטרה סיימה בשלב זה את איסוף החומר ולבירורו. „בשלב זה אין לצוות החקירה חומר המצביע על מעורבותו של הדרג המדיני. זאת מלבד הודעתו של ראש השב"כ, אברהם שלום, בבקשת החנינה שלו לנשיא, אשר בה ציין, כי הכל נעשה „ברשות ובסמכות"".

לדברי המפכ"ל, אין המשטרה יכולה לאמר בשלב זה, את מי תחקור ואת מי לא. שכן הכל יהיה תלוי בהחלטת הבג"צ. אם בית־המשפט העליון יחליט כי החנינה חוקית ייחקרו ארבעת אנשי השב"כ כעדים ויהיו חייבים להשיב לכל השאלות שיישאלו. אם בית־המשפט יבטל את החנינה או ארבעת אנשי השב"כ יהיו בגדר חשודים ותשמר להם – אם ירצו בכך – זכות השתיקה.

היועצת המשפטית של המשטרה, תת־ניצב חנה הירש, אישרה בשיחה עם חברי ועדת חוק וחוקה, כי בהחלט ייתכן מצב בו יבקשו מנשיא המדינה, שאר אנשי השב"כ המעורבים בפרשת אוטובוס 300, לחון גם אותם. זאת, אם בית־המשפט העליון יאשר בעינה את החנינה.

בסיור השתתפו יו"ר הוועדה אלי קולס, שולמית אלוני, יצחק ארצי וויקטור שם־טוב. בתום הסיור, שם עמדו הח"כים מקרוב על עבודת המשטרה, הביעו חברי הכנסת שביעות רצון ממה שראו ושמעו במהלך סיורם.

„בניגוד לתדמיתך הקשוחה אתה אדם בעל מזג נוח"

אמר העתונאי המצרי, אניס מנצור, ליצחק שמיר בעת שנפגשו אתמול

מאת רפאל מן

„בעיני העם המצרי יש לך תדמית של מנהיג קשוח. הציבור המצרי אומר שכאשר תהיה ראש ממשלה לא יהיה פתרון לטאבה. גם הנשיא מובארך סבור שעם שמיר יהיה יותר קשה. אבל אני מתרשם מן השיחה, כי בניגוד לתדמיתך הקשוחה אתה אדם בעל מזג נוח", כך אמר אתמול העתונאי המצרי, אניס מנצור, בשיחה עם מ"מ ראש הממשלה, יצחק שמיר.

השיב לו שמיר: „אין לי גישה לעתונות המצרית. הייתי שמח אילו יכולתי להציג את עמדותי בפני הציבור המצרי, כפי שאנו עושים כאן עכשיו. אנחנו מבקשים שתכבדו אותנו על רצוננו להגן על האינטרסים שלנו, כפי שאנו מכבדים את מובארך, הפועל למען האינטרסים המצרים".

בתום הפגישה הבטיח מנצור כי יעביר למובארך את תוכן השיחה ואת התרשמותו. מנצור, אשר הגיע ארצה כדי להכין סדרת כתבות על ישראל, גם נפגש אתמול, פעם שניה תוך יומיים, עם שמעון פרס כדי להשלים את הראיון עמו.

● פגישת יצחק שמיר עם העתונאי המצרי, אניס מנצור (צילום: אלהרר יצחק)

אלוף הנואמים בכנסת ח"כ מתי פלד – 152 פעם

חבר־הכנסת רפאל פנחסי נשא עד למינוי כסגן שר נאום אחד

מאת יהושע ביצור

אלוף הנואמים של הכנסת בשנתיים הראשונות של הקדנציה הנוכחית הוא ח"כ מתתיהו פלד (רשימה מתקדמת) אשר נשא לא פחות מ־152 נאומים. אחריו ניצבים ח"כ שבח וייס (מערך) – 134 נאומים; ח"כ תופיק טובי (חד"ש) – 124 נאומים; ח"כ מרדכי וירשובסקי (שינוי) – 119 נאומים; ח"כ יאיר צבן (מפ"ם) – 115 נאומים; ח"כ גאולה כהן (התחיה) – 102 נאומים.

חישובים אלה נעשו על־ידי מחשב הכנסת על בסיס הפרוטוקול מדיוני מליאת הכנסת. לפי סיכומים ממוחשבים אלה המעטיים בדיבורים, אשר לא הירבו להתאמץ מעל דוכן הכנסת הם הח"כים אברהם כ"ץ־עוז (מערך) – 8 נאומים; ח"כ אליעזר שוסטק (ליכוד) – 8; ח"כ אבא אבן (מערך) – 7; ח"כ יורם אריזור (ליכוד) – 6; ח"כ יגאל כהן אורגד (ליכוד) – 6; ח"כ אליהו שפייזר (מערך) – 6; ח"כ עוזי ברעם (מערך) – 5; ח"כ אליהו בן־אלישר (ליכוד) – 4; ח"כ פסח גרופר (ליכוד) – 4; ח"כ רפאל פנחסי (עד למינויו כסגן שר) – 1.

ירדן לא מזרימה כספים שהבטיחה בתכנית החומש ליו"ש

חברי ועדת החוץ והבטחון סיירו באיזורי התעשיה של בית־לחם ורמאלה

מאת אבינועם בר־יוסף

מאז שחל הניתוק בין המלך חוסיין לבין הנהגת אש"ף ושינוי המדיניות של ירדן כלפי יהודה ושומרון לא חל שום שינוי בקצב הזרמת הסיוע הירדני ואין סימנים למכשולי הכסף גדולים, שבכיכול מתכוונת ירדן להזרים במסגרת תכנית החומש לשטחים.

כך אמר אתמול מתאם הפעולות בשטחים, שמואל גורן, בתום סיור שערכו חברי ועדת החוץ והבטחון באיזורי התעשיה של בית־לחם ורמאלה.

חברי הועדה לענייני שטחים, בראשות ח"כ אמנון לין, סיירו אתמול בבית החרושת למגבות של חנא נאצר ובמפעל לפלסטיקה „עבאריך" בבית־לחם וכן במפעל הרהיטים למשקאות קלים „R.C." של ג'דעון ובמעבדת המחשבים של אותה משפחה ובבית החרושת לשוקולד „סילוואנה".

לחברי הועדה היתה הזדמנות להתרשם מכלי ראשון מרמת התיעוש הירודה בגדה, מן השכר הנמוך ומרמת ההשקעות האיטית. סגן ראש עיריית בית־לחם, חנא נאצר, בעל מפעל מגבות משפחתי, הזהיר מפני סימני האבטלה, שהופיעו לאחרונה, ומן המצב הכלכלי הקשה. לדבריו, האבטלה עלולה להתסיס ולגרום לאי סדר שבסופו של דבר יוביל להגברת הפעילות הפלילית העויינת.

הוא הדגיש, כי אין ידו משגת להחליף את המכונות ולשפר את איכות התוצרת. כן התלונן נאצר על־כך שהתעשיינים בגדה אינם נהנים מתנאי העידוד ליצוא הנהוגים בישראל וכי אין להם שווקים לשיווק תוצרתם.

ח"כ יוסי שריד מר"צ העיד בדיון המסכם עם מתאם הפעולות בשטחים, כי כלכלת השטחים היא כלכלה קולוניאליסטית. „כלכלה שמוכתבת על־ידי האינטרסים של הכובש על־פי היכולת של הנכבש, המוכתבת על־ידי הכובש עצמו".

ח"כ חיים קופמן אמר, כי צריך לעודד את שיתוף הפעולה בין היזמים בישראל לבין התעשיינים בגדה לטובת שני הצדדים. לדבריו שילוב של יוזמה יגביר את הצריכה בקרב שתי האוכלוסיות.

מתאם הפעולות בשטחים, שמואל גורן, מסכים, כי המינהל האזרחי מעודד פיתוח, אך היזמים אינם עומדים בתור בגלל מצב חוסר הוודאות השורר באיזור מאז 1967. הוא מדגיש, כי למרות הדיבורים הרבים על סיוע ירדני אין לכך סימנים.

מן השיחות שהתקיימו במהלך הסיור עולה, כי למדיניות הירדנית החדשה כלפי הגדה יש השפעה מסויימת בתחום הפוליטי. ולאחרונה יש אישים בגדה שמגששים לגבי האפשרות, כי יציגו את מועמדותם לתפקיד ראשי עיריות למרות התנגדות תומכי הפת"ח. גורן מדגיש, כי קיימים בקרב האוכלוסיה חששות מפני חידוש הטרור בעקבות המתח בין הפלגים הפוליטיים השונים ולכן כולם נתונים בתקופת המתנה עד שהתמונה תתבהר.

משלחת חקלאית ממצרים ביקרה בנען

למדה שיטות השקיה בטיפטוף והמטרה

מאת גיל יודילוביץ'

12 אנשי המשלחת החקלאית ממצרים, שהגיעו לישראל כאורחי משרד החקלאות, ערכו אתמול סיור בקיבוץ נען.

חברי המשלחת, סכנאים, מהנדסים ואנשי מחקר חקלאי בנושאים שונים, באו לקיבוץ ללמוד, כיצד מופעלות מערכות השקייה מתוצרת ישראל. הם הביעו התפעלות גם מאורח החיים הקיבוצי.

האגרונום של נען, אליהו רם, יחד עם כמה חברי קיבוץ, הדריכו את האורחים. הם סיירו במפעל ובשדות, שם מופעלות מערכות הטיפטוף וההמטרה.

חברי המשלחת ישהו בארץ עד אמצע אוגוסט וינצלו תקופה זו לביקורים במפעלים הקשורים לנושאי דישון, וייצור מערכות השקייה.

בישראל שהתה באחרונה גם קבוצת מורים בכירים ממצרים. הם באו לבדוק את בחינות הבגרות שעברו תלמידים בבית־ספר ברצועת עזה.

אושר חוק הפעלת טלוויזיה בכבלים

מאת יהודה צוריאל

היוזמה של חה"כ מאיר שטרית להתיר הפעלת טלוויזיה בכבלים בכל הארץ, זכתה אתמול לאישור חוקי של הכנסת.

ח"כ שטרית יזם את החוק על־רקע המצוקה התרבותית והחברתית, שבה שרויות בעיקר עיירות הפיתוח, המרוחקות ממוקדי הבידור בארץ.

הוא טען, כי הניתוק הזה מרחיק צעירים מיישובים קטנים, והדרך היחידה להתמודד עם בעיה זו, כרוכה בהקמת טלוויזיה בכבלים, באמצעותה ניתן יהיה ליזום תכניות בידור, וערבי תרבות וגם לספק מידע לתושבים בנושאים המעניינים אותם.

הודגש בחוק, כי הטלוויזיה בכבלים, תהיה כפופה לפיקוח ציבורי, ויעודה יהיה חינוכי־תרבותי בלבד.

הובהר, כי כיום פועלות בארץ כ־700 תחנות טלוויזיה פיראטיות, שאין עליהן כל פיקוח.

החלו בהליכים לפטר כ־400 עובדי מדינה

מאת שרגא מקל

נציב שירות המדינה, אברהם נתן, החל בהליכים לפיטורי יותר מ־400 עובדי מדינה וזאת, בעקבות החלטת בג"צ משלשום שדחה ערעור הסתדרות עובדי המדינה נגד פיטורים אלה. מדובר בפיטורי 180 עובדי מע"צ, 100 עובדי המדפיס הממשלתי ובמאתיים עובדים נוספים במשרדי ממשלה שונים, ברובם עובדי נקיון ושירותים.

בכוונת הנציבות לבצע את העבודות האלה באמצעות קבלנים.

ממסמך שהעביר הנציב לראש הממשלה ולשר האוצר, מתברר כי מאז יולי 1985, מועד הפעלת התכנית הכלכלית החדשה, קטן מספר עובדי המדינה ב־2,377 עובדים. מדובר הן בפיטורים והן בפרישה לגימלאות.

במסמך נאמר עוד, כי מאז אפריל 1984 קטן מספר עובדי המדינה ביותר מ־3000 עובדים. עוד מתברר, כי בשנת התקציב הנוכחית יש כוונה לצמצם את מספר עובדי המדינה ב־908 איש. צמצומים אלה יתבססו על פרישת עובדים לגימלאות, פרישה מרצון ופיטורי עובדים במשא ומתן עם הסתדרות עובדי המדינה.

● אברהם נתן

בוטל הצו נגד מינוי סגן הנציב המסחרי בניו־יורק

העובדים במשרד התעשיה והמסחר אמורים היום להחליט אם להמשיך בעיצומים או לא

מאת גבי קסלר

שופט בית־המשפט העליון, אהרון ברק, ביטל אתמול צו ביניים שהוצא נגד מינויו של ראובן שלום לתפקיד סגן הנציב המסחרי של ישראל בניו־יורק.

שלום פנה לבג"ץ, באמצעות עו"ד יהודה רסלר, וביקש לבטל את צו הביניים שאסר על צאתו לתפקידו החדש בארה"ב.

עובדי משרד התעשיה והמסחר עתרו לבג"ץ בטענה, כי המינויים של ראובן שלום ושל משה בדנתן לתפקיד הנספח המסחרי בהמבורג הם מינויים פוליטיים שנעשו ללא התאמתם לתפקיד הנדרש מהם.

השופט ברק ביטל את צו הביניים נגד ראובן שלום ואמר, כי אם בדנתן יגיש תצהיר דומה יבוטל גם צו הביניים שהוצא נגד צאתו להמבורג. עם זאת אמר השופט ברק, כי החלטתו לבטל את צו הביניים לא תשמש בסיס לטענה כלשהי מצד שלום ובדנתן בדיון שיתקיים בעתירה לגופה.

היום אמורים ועדי העובדים במשרד התמ"ס לקבל החלטה אם להמשיך בעיצומים או להפסיקם ולהיכנס למו"מ עם ההנהלה.

170 אלף יורדים ישראלים חיים בארה"ב

מאת יהושע ביצור

מאז קום המדינה ירדו מן הארץ 350 אלף ישראלים, מתוכם נמצאים 170 אלף בארה"ב – מסר אתמול שר הקליטה יעקב צור בוועדת החינוך של הכנסת.

בקרב היורדים בארה"ב יש לא פחות מ־32 אלף אקדמאים, מהם 8000 מהנדסים. מדובר בישראלים הנמצאים בחו"ל יותר משנה. מספר הישראלים השוהים בחו"ל יותר מארבע שנים הוא רבע מליון. נתונים אלה מתבססים על מחקרים שערכה הלשכה המרכזית לסטטיסטיקה, הדומים לממצאי משרד הקליטה האמריקני.

השר צור הדגיש, כי במרוצת השנים ירד אחוז היורדים מכלל האוכלוסיה באופן ניכר. בשנים האחרונות יש שוב עליה מסויימת במספרי היורדים, והמדאיג ביותר שאלה הם בעיקר בני הארץ הוותיקה. בקהילת היורדים בארה"ב יש לראשונה גם מאפיינים מיוחדים, כמו עתון, תחנת רדיו ותחנת טלוויזיה.

השר גינה את הצגת יורדים כמצליחנים ואת עריכת קבלות הפנים למליונרים יורדים כמו משולם ריקליס או בוכמן, שמימן את פסל אגם בריונגוף.

שיחות טאבה מתחדשות היום בהרצליה

מאת רפאל מן ודן אריקן

משלחות ישראל, מצרים וארצות־הברית יפגשו הבוקר בהרצליה במאמץ להגיע להסכמה על נוסח שטר הבוררות בענין טאבה והנספח שיתלווה אליו. מ"מ רה"מ ושר החוץ יצחק שמיר אמר אתמול, כי „אם מצרים תגלה גמישות ורצון טוב – ניתן להשלים את השיחות במהירות".

מקורות במשרד החוץ מסרו, כי המצרים חזרו בהם בימים האחרונים מכמה נקודות הסכמה שהושגו בסיבובי השיחות הקודמים. בין היתר דורשים המצרים, כי בשטר הבוררות יקבע, כי הבוררים יקבעו את מיקומו של קו הגבול כמו בתקופת המנדט, דרישה שישראל מתנגדת לה בתוקף.

לאחר הדיונים היום בהרצליה ירדו מחר שלוש המשלחות לטאבה, כדי לפקח שם על עבודת מומחי המיפוי האמורים לעסוק בהכנת מפה מוסכמת, אשר תלווה לשטר הבוררות.

לאחר שיושלם שטר הבוררות עדיין יש צורך לבחור את שלושת הבוררים הבינלאומיים, ונראה כי הדבר ייעשה בסיבוב השיחות הבא שייערך, על־פי המתוכנן, בשבוע הבא בקהיר.

במלון „המלך שלמה" באילת, שבו יתקיימו שיחות טאבה בסוף השבוע, רווחו אתמול שמועות, כי יתכן שראש הממשלה יגיע לאילת בסוף־השבוע.

אתמול הוזמנו במלון „המלך שלמה" 4 סויטות מפוארות וכמה עשרות חדרים בודדים בשביל 32 אורחים, ישראלים, אמריקנים ומצרים, האמורים לשהות במלון ולקיים שם שיחות מיום חמישי בבוקר עד יום ששי אחר הצהרים.

המזמינים הודיעו לבית המלון, כי יתכן שהשיחות יימשכו זמן רב יותר.

הבוקר יחתם מזכר הבנה בתיירות בין ישראל וארה"ב

מאת רפאל מן

„ממשלת ארה"ב מאשרת את רצונה לקבל תיירים מישראל ומזמינה את עמה של מדינת ישראל לגלות את החוויה של אמריקה. ממשלת ישראל חוזרת ומאשרת את רצונה לקבל תיירים מארה"ב ומזמינה את עמה של ארה"ב לבקר בישראל, הנס שעל גדות הים־התיכון", כך נאמר, בין היתר, במזכר ההבנה בענייני תיירות בין ארה"ב וישראל שייחתם הבוקר ע"י סגן נשיא ארה"ב, ג'ורג' בוש, וראש הממשלה, שמעון פרס, בנוכחות שר התיירות והמשפטים, אברהם שריר.

המזכר ייחתם כתחליף להסכם מפורט יותר לשיתוף פעולה, אליו לא ניתן היה להגיע בין היתר בשל דרישת האמריקנים לביטול מס הנסיעות על ישראלים היוצאים לחו"ל ושיפור ההסכם באיזור הסחר החופשי שבין שתי המדינות.

ממשלת ישראל לא דחתה מפורשות את החלטות ועידת פס

ממשלת ישראל קיבלה בעבר הודעה בתגובה על החלטות ועידת פס, אולם אין בה דחיה מפורשת ומפורטת של עמדות מדינות ערב. כך עולה מבדיקה שנערכה במזכירות הממשלה בעקבות הדיונים שקיים שמעון פרס עם המלך מרוקו, שבמרכזם עמדה תכנית פס.

בנוסח החלטת הממשלה, אשר התקבלה ב־12 בספטמבר 1982 נאמר: „מחליטים: א) החלטות ... האנטי־ישראליות שנתקבלו בוועידת הפיסגה בפס מעידות בהחלטותיהן של ועידות ערביות קודמות, שקבעו, ... מטרתן למעשה היא השמדת ישראל.

ב) הממשלה עוברת על החלטות אלה לסדר היום של חיזוק ישראל, בשטח הצבאי, החברה הכלכלי".

הצנחן שנחת בדיוק ליד רגלי בוש זכה לקבל מתנה אישית

בפני סגן נשיא ארה"ב שהיה אתמול אורח צה"ל בבסיס חיל האויר בדרום הוצג בין השאר תרגיל לוחמה בטרור והוא חזה בתערוכת נשק ולקינוח: מפגן אווירי וקרקעי מרשים

● בוש על המרכבה בבסיס צה"ל בדרום (תצלום: מיכאל צרפתי, דובר צה"ל)

מאת עמנואל רוזן

ג'ורג' בוש חילק אתמול מתנות במסדר בבסיס חיל האוויר בדרום: מתנה לשר הבטחון יצחק רבין ומתנה לצנחן אשר נחת בדיוק מדהים ליד רגליו של סגן הנשיא. אבל ראשי מערכת הבטחון, אשר עשו אתמול הכל כדי להרשים את האורח בביצועי צה"ל ובפיתוחי התעשיות הצבאיות שלנו, מצפים מן המתנות למתנות אחרות. הנה למשל, בפגישה עם שר הבטחון, הרמטכ"ל וראשי זרועות ואגפי צה"ל הזכיר רבין לבוש: ישראל רוצה לזכות בנתח מכספי קרנות הסיוע של נאט"ו.

מסוק צבאי הביא לפני הצהריים את בוש ופמלייתו לבסיס, קצת אחרי שנחת שם מסוק אחר ובו עשרות עתונאים אמריקנים המתלווים לסגן הנשיא. העתונאים נותרו בחוץ כאשר בוש נפגש עם ראשי מערכת הבטחון ושמע סקירות על צה"ל ועל המצב באיזור מפי שר הבטחון, הרמטכ"ל וראש אגף המודיעין אלוף אמנון שחק. גם כאשר חזה בוש בתרגיל לוחמה בטרור, הוא עשה זאת ללא הליווי הצמוד של התקשורת.

מילים, מטוסים, טנקים וגשרים תוצרת כחול־לבן

סגן הנשיא התקבל בבסיס במסדר רב־זרועי ואחר־הצהריים הוצגה בפניו תערוכה רב־זרועית. בוש, מלווה בשר הבטחון וברמטכ"ל, ראה, בין היתר, את טילי "גבריאל" ו"ברק" ואת דגם הספינה העתידית "דולפין" של חיל הים; את הערבה, הווסטינגר, הצוקית והכפיר של חיל האוויר; את המרכבה סימן 2 של חיל השריון; גשרים של חיל ההנדסה; רובים של התעשיה הצבאית וכמובן את המז"ל"ט שהפך זה מכבר להיט במדינתו של ג'ורג' בוש.

ערכת ביות חדישה של אלביט חודרת שריון

סגן הנשיא מקשיב להסברים בסבלנות, שואל בקצרה שאלות טכניות ולוחץ הרבה ידיים. הוא מתעכב ליד ערכת ביות חודרת שריון מדגם "עופר" של אלביט. הערכה נמצאת עכשיו בגמר שלבי הניסוי, בישראל ובארה"ב. העתונאים האמריקנים שליד בוש, שואלים את נציג אלביט האם ארה"ב תקנה את הטיל.

הרבה פצצות וטילים מציגים שם לג'ורג' בוש ומישהו מפנה את תשומת ליבו להעדרותן המשמעותית של פצצות המצרר. בשביל מה להרגיז כשבוש מרגיש נוח כל כך בתוך טנק המרכבה ומתפוצץ מצחוק כאשר ישראל גלילי מציג בפניו בדיחה פרסית: תת־מקלע "עוזי" עם קנה לוליני. קצין שריון ראשי תת אלוף יוסי בן חנן מעיר בהתרגשות: "לא צריך להתייחס לביקור הזה בציניות. בסך־הכל, בוש רואה כאן מדינה בקנה מידה של פלורידה שיש לה רובה משלה, טנק משלה, מטוס קרב משלה."

תרגילי לוליינות אווירית ונחיתת צנחנים עם נגמ"ש

לסיום הביקור חזה בוש במפגן אווירי וקרקעי מרשים. שלושה מטוסי בל, עם דגלי ארה"ב, ישראל וצה"ל, חולפים מעל בימת הכבוד ומיד אחריהם "כפיר" מוביל אחריו שלושה מטוסי אף־15 ואף־16; המנחה אומר: "אתה יודע כמונו, מיסטר וייס פרזידנט, שאלה המטוסים הטובים בעולם". הצוות האווירובטי מבצע תרגילי לוליינות אווירית ומטוס הרקולס יורד בנחיתה קצרת־מסלול ופולט מתוכו נגמ"ש ופלוגת צנחנים. "מטוס כזה, מיסטר וייס פרזידנט – אומר המנחה – נחת באנטבה כאשר אמריקה חגגה את יום העצמאות שלה וכאשר ישראל הוכיחה לעולם שחופש זה נכס שצריך להילחם בשבילו".

מרכבה פוגעת שלוש פעמים בול במטרה וסוחטת מחיאות כפיים מהפמליה האמריקנית. עוד מחיאות כפיים לשני מטוסי קוברה שפוגעים עם טילי "טאו" בול־בול במטרות שלהם. ועוד מחיאות כפיים, סוערות ממש, לצניחה החופשית של צנחני בית הספר לצניחה, "האליטה של צה"ל" – אומר המנחה. בוש מנגב את הזיעה, נפרד מכולם ועולה לאוטובוס הממוזג. מסביב שואלים: "נו, יש לו סיכוי להיות נשיא ארצות הברית?"

● סגן נשיא ארה"ב על הדשא בשדה בוקר (תצלום: דוד גרינשפן)

בישיבה מזרחית בדשא בשדה בוקר השיב בוש לשאלות של תלמידים

סגן נשיא ארה"ב הניח קודם לכן זר על קברם של פולה ודוד בן־גוריון ונתקבל בשירת ילדי הגן בקיבוץ

מאת שלמה גבעון

"היה טוב אילו בעולם הערבי היו יותר אנשים מסוגם של סאדאת ושל חסן מלך מרוקו. זה היה פותר הרבה בעיות שנראות היום ללא פתרון. רצוי מאוד לדבר עם המלך ו[illegible] כי השלום יושג רק בפגישה ישירה עם הנוגעים בדבר. אין לי שום תכניות לנסוע למרוקו ואני סבור שהביקור שם של שמעון פרס היתה יוזמה טובה וברוכה" – אמר אתמול סגן נשיא ארה"ב בהשיבו לשאלות של תלמידי המדרשה בשדה בוקר.

ג'ורג' בוש השיב לשאלות כשהוא יושב ישיבה מזרחית לצידו של פרס על שמיכה שנפרשה על אחד המדשאות ליד הצריף הירוק של בן־גוריון. מאחוריהם ישבו רעייתו של בוש, ברברה ורעיית השגריר האמריקני תומאס פיקרינג. שתי הרעיות הגיעו ראשונות למדשאה לאחר צאתן מן הצריף, התיישבו על השמיכה ישיבה נינוחה כאשר הגיעו למקום ג'ורג' בוש ושמעון פרס כמה דקות לאחר מכן.

ג'ורג' בוש הגיע אתמול בבוקר בלווית ראש הממשלה שמעון פרס לחלקת הקבר של דוד ופולה בן־גוריון במדרשת שדה־בוקר. שלושה מסוקים נחתו בזה אחר זה בשטח המדרשה. באחד המסוקים היו ג'ורג' בוש ושמעון פרס ופמליה של אנשי שגרירות ארה"ב ואנשי בטחון ובשני המסוקים האחרים – אנשי התקשורת שהתלוו לביקור.

בשדה־בוקר ביקר ג'ורג' בוש גם במכון לחקר המדבר על שם בלאושטיין של אוניברסיטת בן־גוריון. בין מקבלי פניו של ג'ורג' בוש היה גם נשיא אוניברסיטת בן־גוריון פרופ' חיים אילתה.

ליד רחבת הקבר של דוד ופולה בן־גוריון הוצבו דגלי ישראל וארה"ב ואיש השגרירות הגיע בעוד מועד ובידו זר אותו הניח לאחר מכן ג'ורג' בוש על הקבר. מאחורי סגן הנשיא בחלקת הקבר ניצבו שגריר ארה"ב, פיקרינג ולידו רעייתו ורעיית בוש, ברברה.

בהגיעו לחלקת הקבר הוציא ג'ורג' בוש כיפה שחורה מכיס מקטורנו, אך שמעון פרס שעמד לידו סימן לו משהו ביד ובוש החזיר את הכיפה במהירות לכיס מבלי לחבוש אותה. את הטקס הקצר ליד הקבר הינחה אשר רישון מנהל מרכז ההסברה במחוז הדרום. בוש לבש מקטורן בעוד שפיקרינג כבר התאקלם באיזור והופיע בחולצה ללא מקטורן.

תחילה דיבר שמעון פרס. הוא ייחד את דבריו על מנהיגותו של בן־גוריון ועל תרומתו לבטחון ולדמוקרטיה בישראל ועל רצונו להפוך את המדבר לגן פורח. פרס שיבח את ג'ורג' בוש על רצונו לבקר בקבר בן־גוריון ואמר שהעם בישראל יזכור זאת לטובה.

ג'ורג' בוש נשא גם הוא נאום קצר וקשר כתרים רבים לראשו של בן־גוריון. הוא העלה על נס במיוחד את קריאתו של בן־גוריון כשפרש מראשות הממשלה, הלך לשדה־בוקר ופנה אל בני־הנוער לבוא אחריו ולהפריח את השממה.

בוש אמר שכיום פורחת בישראל הדמוקרטיה והוא ציטט מדברי בן־גוריון שמבחן הדמוקרטיה הוא החופש לבטא ביקורת. "ברוח זו קיימת כיום בישראל לא רק עיתונות חופשית אלא יש בה יותר עיתונים לנפש מאשר בכל מדינה אחרת בעולם", אמר סגן הנשיא בוש.

הטקס ליד הקבר היה קצר, רשמי ומכופתר. נראה שהמחיצות והרשמיות של הטקס נפלו בעת הביקור בצריף של בן־גוריון בקיבוץ שדה־בוקר סמוך למדרשה. תרמה לכך לא מעט קבלת הפנים העליזה והנלבבת שערכו לאורח 25 ילדי הגן בני 4 ו־6 בשדה־בוקר בניצוחה של הגננת טלי. הזאטוטים המתינו לפמלייה בכניסה לקיבוץ כשבידיהם דגלוני ישראל וארה"ב ובפיהם השירה: "הבאנו שלום עליכם". הילדים נופפו בדגלים וסגן הנשיא בוש נעצר לרגע על עומדו, איפשר לצלמים להנציח את המאורע.

בצריף הירוק שבפאתי המשק ביקשו פרס ובוש להשאר כמה דקות לבדם ולהתייחד עם זכרו של בן־גוריון. כאשר יצאו אל המדשאה כדי להסב עם תלמידי המדרשה הסירו קודם לכן גם בוש וגם פרס את מקטוריהם וישבו זה לצידו של זה כמכרים ותיקים בצילם של עצי האורן. את ג'ורג' בוש בירכה בשדה־בוקר חברת המשק, ברוריה הבשוש, גננת ותיקה המשמשת עתה כמזכירות הקיבוץ.

בתום הביקור העניק פרס לבוש צילום מרהיב של נחל צין שבוצע במקום עומדם על שפת הנחל מרומי הצוק, ובקיבוץ העניק לו צילום אוירי של המשק והצילום של בן־גוריון ורעייתו פולה.

שני קולות פלשתינים בפגישה עם בוש

נציגי הקבוצה הפרו־ירדנית בגדה דיברו עם סגן הנשיא על הצורך בביסוס הכלכלי ואילו תומכי אש"ף העלו עניין ההגדרה העצמית ★ אישים אחרים החרימו את קבלת הפנים ולא הופיעו ★ בוש: "על אש"ף להכיר בזכותה של ישראל להתקיים ולקבל החלטות האו"ם 242 ו־338"

מאת אבינועם בר־יוסף

הפלשתינים, שהשתתפו אתמול בקבלת הפנים של סגן נשיא ארצות הברית ג'ורג' בוש בקונסוליה האמריקנית במזרח ירושלים, דיברו בשני קולות.

רוב המשתתפים הנמנים עם הקבוצה הפרו־ירדנית, הדגישו את הצורך בשיפור רמת החיים וקידום היוזמה הפרטית לביסוסה הכלכלי של הגדה ואילו האחרים, הנמנים עם תומכי הפת"ח, העלו את עניין הזכות להגדרה עצמית ואת הדרישה להכיר באש"ף, בראשות יאסר ערפאת, כנציג הבלעדי של העם הפלשתיני.

קבלת הפנים שערך אתמול סגן נשיא ארצות הברית, לאישים הפלשתינים מן הגדה הרצועה, חשפה את הקרע בין תומכי ירדן לתומכי הפת"ח בשטחים מאז הניתוק שחל בין חוסיין לערפאת וההחלטה לסלק את משרדי אש"ף מרבת עמון. כעשרה מ־29 המוזמנים בכלל לא הופיעו לפגישה. חלקם החרים את קבלת הפנים מטעמים לאומיים. האחרים הודיעו, כי לא יוכלו להשתתף בגלל הלחצים המופעלים עליהם.

בוש פתח בדברי תודה לאלה שבאו: "אני מודע להתלבטויות הגדולות שהיו לפני קיום הפגישה ולמערכת הלחצים שהופעלה עליכם ולכן אני מבקש להביע את הערכתי לאומץ לבכם". סגן הנשיא הדגיש כי, לביקורו שלשום במערב ירושלים לא היתה חשיבות מדינית וציין כי החליט לבקר מתוך רצון לכבד את שלוש הדתות, הנוצרית היהודית והמוסלמית.

חנא סיניורה העביר לבוש מיזכר, שכבר הוגש בעבר למרפי, ובו דרישה להכרה באש"ף כנציג היחיד של העם הפלשתיני ובו הודגש כי פתרון באיזור חייב לכלול מדינה פלשתינית שתקנה לפליטים את "זכות השיבה".

בצאתו מן הפגישה, אמר סניורה לעתונאים הרבים שהמתינו בחוץ, כי הוא בא לפגישה כדי שעניינם של הפלשתינים לא יישאר מיותם. אך הדגיש, כי הבהיר את הלך הרוחות נגד ארצות הברית בשטחים שקיבל ביטוי בשביתת המסחר שהתקיימה נגד בוש במזרח ירושלים.

אישים פרו־ירדניים אמרו אמש, כי חנא סניורה התקשה אתמול להתחיל את המזכרים על המיסמך שהוגש לאמריקנים ולכן הוא הסתפק בהגשת הנייר שהוגש בשעתו למרפי בצירוף מכתב אישי שבו נאמר, כי עמדת הפלשתינים לא השתנתה.

סגן הנשיא אמר בתגובה לדרישה להכיר באש"ף כי כדי שאירגונו של ערפאת יקבל הכרה, הוא צריך לשנות את האמנה הפלשתינית, להכיר בזכותה של ישראל להתקיים ולקבל את החלטות האו"ם 242 ו־338.

פקיד אמריקני בכיר שהשתתף בשיחה הדגיש אמש, כי ג'ורג' בוש לא סטה מתכנית רייגן והדגיש כי זו התכנית האמריקנית התקפה גם היום לפתרון הסכסוך במזרח התיכון. אותו מקור ציין, כי הפגישה התנהלה תוך כבוד הדדי באווירה לא פורמאלית כאשר הנשיא מסתובב בין האישים השונים ומאזין לעמדותיהם.

● אליאס פריג'

● חנא סיניורה

כל האישים הפרו־ירדנים שהוזמנו לפגישה הכתם אליאס פרייג'. עות'מן חלק ותברי הפרלמנט הירדני מן השטחים – הופיעו, פרט לרשאד א־שווא, שבחר לא לשוב מירדן לאחר שבעקבות דברים שאמר נגד יאסר ערפאת השמעו איומים על חייו. כן נעדרו מן הפגישה מרבית המוזמנים תומכי אש"ף וכתם מוצטפא נתשה, זיאד אבו־זיאד וזוהיר א־ראיס.

● ברברה בוש

ברברה בוש מתענינת בבדווים

מאת אינגה הימשקין

גברת ברברה בוש נערכה אתמול מבעלה בפעם הראשונה מאז באה עמו לארץ. זאת כדי לבקר במוזיאון לתרבות הבדווים על שם ג'ו אלון.

המוזיאון הזה, מיבנה דמוי אוהל, נפתח רק לפני שנה אחת. הוא עומד בתוך יער להב על גבעה בגובה 500 מטר מעל פני הים ומשם אפשר לראות את הנגב ואת האתרים הבדווים. גברת בוש, לבושה בשמלת כותנה פשוטה בצבע ורוד התאהבה בתצוגה במוזיאון, במיוחד בריקמה על שמלות הנשים הבדוויות והיא רצתה לדעת למה ומתי נשים בדוויות מכסות את פניהן. עוד ועוד היא התבוננה בתכשיטים האמנותיים ובמיוחד על תכשיט אחד שהאנתרופולוג, אורף אבו רביע, בדווי במקורו, הראה לה. היה זה תכשיט לעיטור הראש שהשתמשה בו אם סבתו.

שולמית אילן מהמוזיאון היתה מסוגלת להשיב על כל שאלותיה על חיי הבדווים ועבודתם. זאת, כפני שהיא ומשפחתה חיו בין הבדווים על יד סנטה קתרינה חמש שנים. חלק מן האוסף של המוזיאון בא ממשפחת אילן. המוזיאון נקרא על שמו של ג'ו אלון שנרצח ב־1973 על ידי טרוריסטים בוושינגטון כאשר שירת שם כנספח אוירי בשגרירות ישראל.

האירוע החשוב ביותר בביקור היתה שתיית קפה אצל סאלם, הבדווי של המוזיאון. הוא הכין לה קפה בדרך המסורתית באוהל האירוח הניצב בחצר המוזיאון. גברת בוש התיישבה על המזרן ליד הגברת לאה רבין רעייתו של שר הבטחון וליד גברת פיקרינג רעייתו של השגריר האמריקאי שליוו אותה בסיור זה. סאלם ניגן על כלי המוסיקה הבדווי "רביבה" ושר שיר עם לפני אורחיו. לאחר 80 דקות יצאה הגברת בוש והצטרפה לפמלייה של בעלה.

מבצע פרסים חדש

שחק אותה קריסטל

שחק אותה פרסים
- טיסות לחו"ל
- פליפרים משגעים
- מזרוני חוף צבעוניים
- מערכות פיקניק
- סטים של כוסות

ההשתתפות במבצע אסורה על עובדי תשלובת תבורי, פרסום אריאלי, שיווק אגרסיבי ובני משפחותיהם.
המבצע כפוף לתקנון בתוקף עד 15.10.86

שחק אותה רביעית קלפים
- פתחו את הפחית ובדקו את הלשונית.

פתחתם קלף! אספו עוד לשוניות והרכיבו רביעיית קלפים. הרכבתם רביעייה? זכיתם במבצע שחק אותה קריסטל. שימו לב – הרביעייה כוללת מספר זהה וצבע זהה (שחור) בארבע צורות שונות.
לדוגמא:* רביעיית 10 – שיזכתם אותה טיסה לחו"ל.
רביעיות אחרות – שיזכתם אותה פרסים מדליקים.

* פרס מס' 10 כולל כרטיס טיסה בלבד.
עליכם להקפיד שהלשוניות תשארנה שלימות.
פרסים נוספים בנקודות המכירה בעיר מגוריך.

هكذا من الأصل

هكذا من الاجل

מעריב

ראש הסי.אי.
בשיחרור הכ

לורנס ג'נקו הוחזק על־ידי שיעים קי

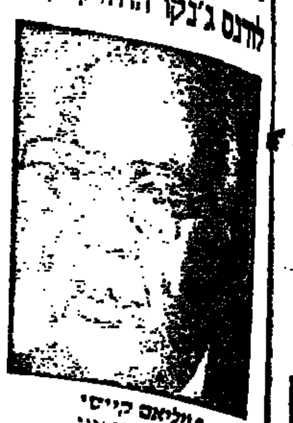

● ווליאם קייסי
ראש הסי.אי.איי

מאחורי החדש

„קסם הארנבו
של גורבאצ'ו

המורדים באפגניסטאן בטוחים ש
מנהיג בריה"מ על הוצאת 7000
סובייטים מארצם – היא רק תכסי

עלה מספר הנשי
בארה"ב שאינן ח
ללדת מחוץ לנש

הוזלות אוגוסט
בהיפרכל

כל סניפי היפרכל פתוחים במוצ"ש

היפרכל קניון איילון פתוח עד חצות (כלל מוצ"ש)

● חולון
רח' פרופסור שור 36
בימים ד', ה'
פתוח עד 21.00
בימים א', ב', ג'
פתוח עד 20.00

● ראשון לציון
שד' לישנסקי 84
אזור התעשיה
בימים ד', ה'
פתוח עד 21.00
בימים א', ב', ג'
פתוח עד 20.00

● פתח תקוה
מול בלינסון
בימים ד', ה'
פתוח עד 22.00
בימים א', ב', ג'
פתוח עד 20.00

● צומת ק. אתא
פתוח עד 22.00

● צ'ק פוסט
חיפה
פתוח עד 20.00

● תלפיות
ירושלים
אזור התעשיה תלפיות
פתוח עד 20.00

● גבעת שאול
ירושלים
גבעת שאול ב' ...
פתוח עד 20.00

● באר־שבע
רח' האורגים
פינת בן גוריון
פתוח עד 2.00

אנו מכבדים כרטיסי אשראי VISA

מחירים בתוקף עד 31.8.86

החודש הנחה על קפה "עלית" מכל הסוגים

קפה נמס 200 גרם	5.90 ~~6.41~~
קפה טורקי באריזת צלופן 100 גרם	1.29 ~~1.60~~

מחלקת בשר ודגים

נקניק סלמי קוניאק "מעדני־דן" 500 גרם	4.92 ~~9.48~~
נקניק סלמי 6000 מעושן "מעדני־נתניה" יח'	2.79 ~~3.32~~
נקניק בשן 8000 "זוגלובק" יח'	6.23 ~~8.63~~
נקניק מובחר "הוד לבן" 700 גרם	8.67 ~~9.13~~
שניצל חזה הודו "מילי" 1 ק"ג	9.45 ~~11.73~~

חדש על המדף
ממרח כבד אווז אוריגינלי
לימונדה טבעית 100% בבקבוק

מיונז "תלמה" 500 גרם	2.05 ~~2.40~~
קטשופ "עסיס" בק' משפחתי 750 גרם	2.80 ~~3.88~~
סירופ הדרים קיוסק "עסיס" 2 ליטר (ללא משאבה)	3.90 ~~5.64~~
גלידה ריווירה "שטראוס" 600 סמ"ק	1.02 ~~1.20~~
קוסקוס 500 גרם (משולחן המלך באיפרן)	1.79
שמפו לשיער "מינרל קומפלקס"	7.06 ~~7.86~~
נייר טואלט "איריס" 24 גלילים	5.38 ~~7.26~~
פנטסטיק 4 ליטר	7.65 ~~10.38~~
אבקת כביסה "גמה" 3 ק"ג	10.90 ~~13.60~~
סבון "פינוק" דיאודורנט 100 גרם	0.90 ~~1.10~~

מחלקת ירקות

מחירים בתוקף עד 1.8.86

ענבי מוסקט 1 ק"ג	רק 1.55
שזיפים רד רוזה לרודה, ויקסון, נובינה 1 ק"ג	רק 1.43

היפרכל

ראש הסי.אי.איי טיפל בדמשק בשיחרור הכומר שנישבה בלבנון

לורנס ג'נקו הוחזק על־ידי שיעים קיצונים במשך חצי שנה כשהוא כבול בשרשרת לקיר

• ויליאם קייסי ראש הסי.אי.איי

מאת רן דגוני ועמירה ישעהו־ליית
סופרי „מעריב" בארה"ב

ראש סוכנות הביון המרכזית של ארצות הברית, ויליאם קייסי, ביקר בחשאי בדמשק בראשית החודש, ודן שם על שחרורו של הכומר לורנס ג'נקו שהוחזק בידי קנאים שיעים בלבנון – כך מוסרים העתונים „וושינגטון פוסט", „סאן פרנסיסקו אקזמינר" ו„שיקאגו טריביון".

על הביקור הסודי ידעו בוושינגטון רק הנשיא רייגן ושלושה מיועציו.

בעקבות הגילוי הודו פקידים בוושינגטון כי הביקור אמנם התקיים, אך סירבו להרחיב את הדיבור על תפקידה של סוריה במשא ומתן עם אירגון „הג'יהאד האיסלאמי" שהחזיק בג'נקו.

קייסי שוחח עם הנשיא חאפז אסד והעלה לפניו לא רק את בעיית החטופים אלא גם את חששותיה של ישראל מבעיות הביטחון בגבולה הצפוני.

שגריר ארה"ב באו"ם, ורנון וולטרס, שביקר בדמשק כמה פעמים בעבר בשליחויות חשאיות מילא תפקיד מרכזי בקיום ביקורו של קייסי בסוריה.

בני משפחתו של הכומר הקתולי, שיצא אתמול לרומא לפגישה מיוחדת עם האפיפיור יוחנן פאולוס השני, אמרו כי ג'נקו, בן ה־51, היה קשור בכבלים בחדר הקטן ששימש לו בית כלא במשך ששה חודשים תמימים.

„הוא לא עונה, ולא ערכו לו שטיפות מוח, רק רגלו נקשרה בשרשרת לטבעת בקיר", סיפר אחיו של הכומר, שהגיע עם קרובים אחרים לוויסבאדן, שם עבר השבוי המשוחרר בדיקות רפואיות. בראשית החודש השרשרת הוסרה וג'נקו הועבר לחדר אחר, ככל הנראה לקראת שחרורו.

כמו כל החטופים, הורשה ג'נקו ללבוש רק בגדים תחתונים, והיו לו שתי מערכות של לבנים: אחת ללבישה, אחת לכביסה. השבויים הורשו להתרחץ פעם ביום.

טיפשים בפודינג

• ג'ף קרוצקמפ ופול אנדרל משתכשכים להנאתם באמבט של פודינג שוקולד, לאחר שמשחו את גופם בשומן צמחי, קצפת, קמח ויין שרי, כחלק מתחרות „התעלול הטיפשי" שאורגנה על ידי תחנת רדיו בסינסינאטי שבארה"ב. השניים זכו כמובן בפרס הראשון הכולל נסיעה לניו־יורק והשתתפות בתכנית טלוויזיה פופולארית. (תצלום א.פ.)

מכונית־תופת סיבוב שני: 25 נהרגו במערב־בירות

יממה לאחר ש־34 נוצרים נהרגו במזרח־העיר

מאת שמי גבאי,
סופר „מעריב" לענייניים ערביים

בשעה שקברו הנוצרים במזרח בירות את 34 הרוגיהם מהתפוצצות מכונית התופת בשכונת אל־דורמאנה שלשום, התפוצצה אתמול לפנות־צהריים במערב בירות המוסלמית, שבשליטת צבא סוריה, מכונית תופת שגרמה למותם של 25 בני־אדם ולפציעתם של 184 אחרים.

ההתפוצצות הרעידה את השכונה המוסלמית הסואנת אל־ברביר, וזעזעה בניין משרדים בן 13 קומות. חלקים ניכרים ממנו נפגעו קשה. בניינים סמוכים נמוטים ופחות יציבים קרסו תחתם. דליקה ענקית פרצה בכל האיזור וכילתה בתי־עסק ובתי מגורים ועשרות מכוניות חונות. הדליקה נראתה ממרחק של קילומטרים רבים.

כוחות גדולים של צבא סוריה ושל לוחמי המליציה השיעית „אמל" הרחיקו את האנשים שהקיפו את מקום ההתפוצצות בצרורות ירי על הכביש ובאוויר. בקושי הם פילסו דרכם למקום, ושם גילו כי מכונית תופת היתה מדגם „פולקסואגן־גולף" שהועמסה ב־75 ק"ג חומר נפץ רגיש ביותר וכן בפצצות מרגמה 120 מ"מ.

צוותי החילוץ שהוזעקו למקום השתמשו בסולמות הידראוליים כדי לחלץ ניצולים שעלו לגגות הבניינים. הצוותים אספו את הגופות המרוסקות שהיו מפוזרות לאורך רחובות השכונה ואת הפצועים הרבים שמצבם הוגדר כקשה ביותר.

המוסלמים האשימו את הנוצרים בהנחת מכונית התופת כפעולת גמול. משקיפים ערביים טענו שזוהי אזהרה נוצרית לסורים, דווקא, שעליהם הטילו ראשי הנוצרים יום קודם את האחריות לפיצוץ מכונית התופת בשכונה שלהם.

13 אמריקנים תכננו הפיכה בדרום־אמריקה כדי להשתלט על הבנקים

מאת סופרת „מעריב" בוושינגטון

קבוצה של 13 אמריקנים תכננה להחיל הפיכה בסורינאם, מדינה הולנדית לשעבר בדרום אמריקה, ולהפיל את המשטר השמאלי כדי להשתלט על המערכת הבנקאית של המדינה – נודע בוושינגטון בעקבות מעצרם במדינת לואיזיאנה של 13 ממתכנני ההפיכה.

העתון „ניו יורק טיימס" מסר אתמול כי בראש מתכנני ההפיכה עמד פקיד מכס לשעבר בשם טומי דלאני. דלאני וחבריו נתפסו בדרכם לנמל תעופה קטן מצפון לניו־אורלינס, שם התכוונו לעלות על מטוס פרטי בדרך לסורינאם. כמדינה עצמה היו להם שותפים לתכנית, בהם „פקיד בכיר". ברשות הקושרים היו רובים אוטומטיים מדגם אם 16, סכינים וציוד קשר.

הם היו לבושים כאנשי עסקים, התכנית היתה, ככל הנראה, לבקש פגישה עם הנשיא, סגן הנשיא ושר האוצר, בתואנה שהם מעוניינים לקשור קשרים כלכליים עם המדינה הקטנה. במהלך הפגישה התכוונו להתנפל על ראשי הממשל ולפתוח בהפיכה... לפי התכנית היו אמורים להצטרף אליהם כ־500 מורדים אינדיאנים בסורינאם.

לשלטונות ארצות הברית נודע על התכנית כבר לפני חודשים אחדים. סוכנים של הפ.בי.איי. הצליחו להסתנן תוך הקבוצה, והם שהביאו בסופו של דבר למעצרה.

החוקרים האמריקניים מכחישים כל קשר בין הקושרים לבין ממשלות מערביות – בהלנד ארצות הברית. „המטרה היחידה היתה בצע כסף", אמרו.

לפני שנים אחדות נפוצו ידיעות כי סוכנות הביון המרכזית של ארה"ב (סי־אי־איי) המליצה לממשלו של רייגן לפעול להפלת המשטר בסורינאם. הממשל, נמסר אז, דחה את הרעיון. המדינה נשלטת משנת 1980 על ידי כת צבאית.

נשיא ניקאראגווה אוהב את ניו־יורק – לא את האמריקנים

מאת סופר „מעריב" בניו יורק

נשיא ניקאראגווה דניאל אורטגה אינו אוהב את מימשל רייגן, אבל הוא אוהב את ארצות הברית, ויותר מכל אוהב הוא את ניו יורק.

כל כמה חודשים הוא מכין את בני עמו למיתקפה גדולה של היאנקים, „העלולה להתחיל בתוך מספר ימים". במידה רבה של צדק הוא טוען, שהבית הלבן מחוש בידעתו למוטט את המישטר הסאנדיניסטי בניקאראגווה, אבל המצב של כמעט מלחמה בפועל בין שתי המדינות אינו מונע מאורטגה לבקר בניו יורק כל אימת שמזדמנת הזדמנות לעורוך קניות, לרוץ בסנטראל פארק, וכמובן, לשפוך את חמתו על רייגן ומימשלו.

ארה"ב מספק לאורטגה את ההזדמנויות לתקוף את וושינגטון מעמדות נוחות בניו יורק. הוא אמנם מוכר של יחסי ציבור. הוא עד להתגבר דרות הקיימת. בחלק מהציבור האמריקני למדיניות ההתערבות של רייגן בניקאראגווה. הוא מבין היטב, שהמסר שלו לאמריקנים יזכה בתהודה רבה יותר אם ישא אותו בניו יורק, לא בניקאראגווה.

הפעם בא אורטגה לניו יורק כדי לשאת את דבר ארצו בישיבה של מועצת הבטחון, שכונסה לפי תביעת ניקאראגואה כדי לתת גושפנקה אר"מית להחלטת בית המשפט הבינלאומי בהאג, שמדיניות ארה"ב כלפי ניקאראגווה אינה עולה בקנה אחד עם החוק הבינלאומי.

אורטגה רצה שקולו יישמע והחליט לדבר אל האמריקנים בביתם – וכרגיל, הצליח. אם, בין נאום לנאום, הצליח לאכול במסעדה הסינית הידועה „הונאן האוס" בצ'יינטאון ולשתות בירה בחברת נבחרת משחקי ספורט של עורכי דין – מה טוב, גם על זה כתבו בעתון.

הוא שואב נחת מהמגע שלו עם אמריקנים. ב„הונאן האוס", שם הגמפה פמליינו קומה שלמה, הוא לא היסס לומר לכמה חסידים של רייגן מה הוא חושב על נשיאם. בטיול בוק בסיילת היפהפייה של ברוקלין הייטס, המשקיפה על מפרץ ניו יורק ופסל החרות, התעכב אורטגה לרגע. הביט על הפסל הירקרק, ואמר: „זה אינו סמל מתאים למדינה שאינה מכבדת את החוק".

מאחורי החדשות

„קסם הארנבת" של גורבאצ'וב

המורדים באפגניסטאן בטוחים שהודעת מנהיג בריה"מ על הוצאת 7000 חיילים סובייטים מארצם – היא רק תכסיס

מאת שאול בן־חיים

מיכאיל גורבאצ'וב, מנהיג ברית המועצות, שלף מכובעו את הארנבת האפגנית בעתוי מצויין. היום אמורה להתקיים בז'נבה ישיבה נוספת של נציגים מאפגניסטאן ומפאקיסטאן הדנים בתנאים מוקדמים לסיום את המלחמה בארצם. והנה מכריז מנהיג בריה"מ שבכוונתו להוציא מאפגניסטאן 7000 מחייליו. הדברים נועדו בוודאי לשכנע את הפאקיסטאנים שלמוסקווה רצון כן להתנתק מן המערכה באפגניסטאן.

הנציגים של קאבול, שהם לצורך זה בבואה של מוסקווה, הודיעו כבר בעבר שבריה"מ מתכננת להסיג את כוחותיה מארצם בתוך ארבע שנים. וזאת, כמובן, בתנאי שפאקיסטאן תחדל לתמוך בנשק ובציוד בלוחמי ה„מוג'אהדין" הלוחמים בסובייטים ובצבא ממשלת קאבול. הפאקיסטאנים, כשמאחוריהם, כמובן ארה"ב, דחו את ההצעה על הסף. לוח זמנים כזה מבטיח את המשך הלוחמה לעוד ארבע שנים. „אם הסובייטים אכן כנים – אמרו נציגי פאקיסטאן – שיודיעו להתמרכות כבר בעוד ארבעה חודשים".

התקפה השגרירות הסובייטית בקאבול

ההצעה החדשה של גורבאצ'וב, שהשמעה שלשום בוולאדיווסטוק, אינה אמינה יותר מלוח הזמנים הישן. שכן הסובייטים ועושי דברם האפגנים מנהלים מזה כמה שבועות מתקפה רבתי נגד המורדים. הפעם שינו את הטקטיקה שלהם ובכמה קרבות הצליחו לפגוע בריכוזי המורדים בשלטון. הסובייטים אף הרחיקו לכת ואיימו שיפציצו גם ריכוזי „מוג'אהדין" ודרכי האספקה שלהם בשטחה של פאקיסטאן.

המתקפה הנוכחית מלווה גם בהתמרת הפיקוד של ממשלת נג'יבולה, השליט החדש שהיה בקאבול ברבק קרמאל שהודח למעשה. נג'יבולה, שהיה בעבר ראש הבולשת, מנסה לשתק כל פעילות אנטי־ממשלתית בבירה וביתר הריכוזים המצויים בשליטתו, להבדיל מאזורים נרחבים המצויים למעשה בידי המורדים. אך תוך כדי פעולה זו, הוכיחו מתנגדיו שיש להם עדיין חופש פעולה רב. אנשיהם תקפו בשבוע שעבר את השגרירות הסובייטית בקאבול. לכל הדעות מעשה נועז.

הוצאת שלושה גדודי נ"מ (מי צריך אותם, למורדים אין חיל אוויר) שני גדודי רובאים ממונעים וגדוד שריון, סך הכל 7000 חיילים – לא תשנה במאומה את כוחו של חיל המשלוח הסובייטי המונה (לפי הערכה אמריקנית) 118 אלף חיילים, למרות ערכה הסמלי – שכן זו הנסיגה הראשונה שעליה מכריזים הסובייטים רשמית מאז פלישתם לאפגניסטאן.

ואולי מדובר רק בהחלפת חיילים

גורבאצ'וב מציע להוציא כשמונה אלפים מחיל המשלוח לו, ואיש אינו יודע אם לא מדובר כאן למעשה בהחלפת יחידות. צבאו קיים סבב בין היחידות כדי לתת גם לאחרות נסיון קרבי: הצבא הסובייטי משתמש באפגניסטאן כבשדה אמונים באש חיה.

אך להצעת גורבאצ'וב יש גם היבטים שמעבר לאפגניסטאן:

★ הוא מבקש לשפר את האווירה עם ארה"ב. להפגין מתינות ונכונות לויתורים כדי לקדם את ההידברות הבינגושית ואולי גם את הפיסגה הבאה. כל אלה דרושים להנהגה הסובייטית כדי לבלום את התקדמות ארה"ב לעבר „מלחמת הכוכבים" והרחבת הפער הטכנולוגי בין הגושים.

★ הוא מבקש להפיס גם את דעתה של סין, המתנה כל שיפור ביחסיו עם מוסקווה גם על הפסקת המעורבות הסובייטית על אדמת אפגניסטאן.

המורדים כבר הודיעו שהודעת גורבאצ'וב איננה אלא „תכסיס", ואולם מוסקווה טענה אתמול בתוקף, כי כוונתה כנה וכי ארה"ב תוכל לפקח על הנסיגה ולהודא, שלא מדובר רק בהחלפת כוחות אלא בצימצום למעשה. אך, לפי כל הסימנים לא היה ב„ארנבת האפגאנית" של מיכאיל גורבאצ'וב כדי לזכות בתרועות אותם ביקש. התרגיל היה שקוף מדי.

עלה מספר הנשים בארה"ב שאינן חוששות ללדת מחוץ לנשואין

הכימיות הסטטיסטיות שנולדו בארה"ב במהלך שנת 1984 נולד מחוץ לנשואין – השיעור הגבוה ביותר מאז החלה הממשלה בשנת 1940 לאסוף נתונים בנושא. כך קובע דו"ח של המרכז הלאומי־האמריקני לסטטיסטיקה בנושאי בריאות.

נשים שדחו את לידת ילדיהן לשנות השלושים ואפילו הארבעים לחייהן, ומחליטות ללדת „ברגע האחרון" כדי „לא לאחר את הרכבת" – אוראיות במידה רבה לעליה במספרן של אמהות בלתי נשואות בארה"ב.

בעקבות תנועה הנשים בעשור האחרון, החליטו רבות לדחות את גיל הלידה, ואפילו את הנישואין, ולפתח קודם כל את הקריירה שלהן. לבסוף, הן מחליטות ללדת ילד, אפילו מחוץ לנישואין, לפני שגילן עושה זאת לבלתי אפשרי.

בנוסף לכך, הלחץ החברתי על אשה בודדה להינשא במקרה שהרתה פחת בשנים האחרונות כאשר הסטיגמה על לידת ילד מחוץ לנישואין התרופפה. (ס.ש.)

האסטרונאוטים בצ'לנג'ר ידעו שהם צונחים למוות

כך קובעת סוכנות החלל האמריקנית ★ „יתכן שהשבעה היו בהכרה במשך 2 דקות ו־45 שניות עד שתאם פגע באוקיאנוס"

מאת רן דגוני, סופר „מעריב" בניו יורק

שבעת האסטרונאוטים במעבורת החלל צ'לנג'ר ידעו שהם על סף המוות כמה שניות לפני התפוצצות שהשמידה את חלליתם לעיני עשרות מיליוני צופים שצפו בשידור באמצעות מקלטי טלוויזיה, ב־28 בינואר. נראה שהשבעה נותרו בחיים בין עשר שניות ועד שתי דקות ו־45 שניות – עד שתאם פגע בגלי האוקיאנוס האטלנטי. כך הודיעה סוכנות החלל האמריקנית.

בניגוד לטענתה בעבר, שהאסטרונאוטים מתו מוות מהיר, פתאומי, אומרת עתה הסוכנות, שבדיקה מדוקדקת יותר של סרטי הקלטה, שנמצאו בתאם של השבעה, מראה ש„יש סימן אפשרי" לכך שהאסטרונאוטים ידעו שקרה אסון.

לפי תמליל של סרט הקלטה, שהגביה את התקשורת בין צוות צ'לנג'ר למרכז הבקרה, ביוסטון שבטקסאס, היו מלותיו האחרונות של טייס המעבורת, מייקל סמית, „אה, אה", בימוי עגה אמריקנית, שאפשר לפרשו „אוי, משהו לא בסדר".

לבין עצמם, שלא נקלטו בסרט.

באס"א אף גילתה, שלפחות שלושה אסטרונאוטים הפעילו את מנגנוני הזרום האישיים שלהם לאספקת חמצן, עובדה המעידה על מאבק נואש לחיים בשניות – או הדקות – האחרונות של צ'לנג'ר. יש סימנים שאחד מהאסטרונאוטים לא הצליח להפעיל את מנגנון אספקת החמצן שלו ואחד מעמיתיו – כנראה ג'ודי רזניק או אליסון אוניזוקה, שישבו מאחוריו – חש לעזרתו. בדיקה של המיכלים הראתה, שנעשה שימוש בשלושה רבעים עד שבע שמיניות מתכולתם.

ההתפוצצות לא גרמה למוות מיידי

מהנדסים של נאס"א הסבירו, כי המיכלים תוכננו לספק לאסטרונאוטים חמצן על הקרקע, בעקבות נוחיות הירוק של המעבורת, שהיתה עלולה ליצור ענני עשן רעיל. המיכלים לא נועדו לשעת חירום בחלל.

בדו"ח של ראש ועדת החקירה של נאס"א, ג'וזף קרווין, נאמר: „סיבת מותם של האסטרונאוטים לא נקבעה סופית. לאחר ההתפוצצות, הם היו חשופים לכוחות שלא היה די בהם לחולל פציעה או מוות. ייתכן – אך לא ודאי – שאנשי הצוות איבדו את הכרתם בגלל אובדן הלחץ בתאם, בשניות שחלפו לאחר ניתוק המעבורת מטילי העזר".

„ניו יורק טיימס" מציין כי למידע שפירסמה נאס"א תהיה נגיעה ישירה לתביעת פיצוים בסך 15.1 מיליון דולר שהגישה משפחתו של הטייס סמית נגד סוכנות החלל האמריקנית. בתביעה נאמר, כי סמית „הושלך ונטלטל בתא המעבורת ובשניות שקדמו למותו ידע שהוא אכן עומד למות".

סרט ההקלטה ניזוק מהמים

סוכנות החלל הכחישה, שהסתירה זמן מה את המידע על רגעיהם האחרונים של האסטרונאוטים. פקידים של הסוכנות הסבירו, כי סרט ההקלטה שבו הונצחו המלים האחרונות של סמית, ניזוק מהטבילה בים ורק לאחר שמדעני י.ב.מ. פיתחו שיטה לשיחזור סרטים פגומים, היה אפשר לפענח את כל הסרט. עתה ברור, שהמלים „אה, אה", היו אכן המלים האחרונות שהוקלטו. עם זה, ייתכן שחלק מאנשי הצוות עוד הספיקו להחליף מלים בינם

שלושה כינורות החליפה בת 14 בקונצרט אחד

מי דורי מיפן לא התייאשה למרות שפעמיים פקע מיתר „מי" בכינוריה

מאת רן דגוני, סופר „מעריב" בניו־יורק

זה היה קונצרט לשלושה כינורות (שניים מגרמים) ולנגנית צעירה אמיצה אחת. בשרשרת התרחשויות נדירה, אולי יחידה בסוגה, שריתקה אלפי מאזינים בקונצרט בפסטיבאל המוסיקה בטאנגלווד, מסאצ'וסטס, אור ליום א', נאלצה הנערה מי דורי להחליף שלושה כינורות בתוך נגינתה של יצירה אחת והצליחה להמשיך ברצף הביצוע כאילו לא קרה דבר. אך מה שכבש את הקהל הגדול היתה העובדה, שהנגנית בעלת התושיה היתה בת 14.

מי, יפנית הנראית צעירה מכפי גילה, ניגנה יחד עם התזמורת הסימפונית של בוסטון, בניצוחו של ליאונארד ברנסטיין, את „סראנדה", יצירתו המורכבת והקשה לביצוע של ברנסטיין.

בלהט הנגינה – ואולי בגלל מזג האוויר הלח והחריף – פקע לפתע מיתר „מי" בכינורה של הנערה. הקהל קפא. מי לא איבדה את העשתונות. היא ניגשה במהירות לנגן הראשי של התזמורת, מאלקולם לו, שבראה שרוי במבוכה גדולה. בתוך שניות התגבר הנגן על מבוכתו ומסר למי את כינור הסטראדיווארויוס שלה. מי חזרה למקומה, השעינה סנטרה על תיבת הכינור והמשיכה לנגן ברבקות. פניה לא הסגירו שום התרגשות או מבוכה.

בעבור דקות ספורות התרחש הבלא יאומן: שוב פקע מיתר „מי" בכינור שבידי הנערה. באותה עת, הנגן הראשי ניגן על כינורו של נגן אחר. הנגן הזה ניגן על כינורה של מי, תוך „עקיפת" המיתר הפקוע.

מי לא ידעה זאת. היא ניגשה שוב אל הנגן הראשי – היושבים בשורות הראשונות יכלו לראות על פניה הבעה של תודה – ונטלה את הכינור שבידיו, בהאמינה שזה כינורה שלה, שתוקן. כשהשעינה את הכינור לסנטרה, התחוור למי שבידה שוב כינור „זר". היא לא רצתה לחדול מן הפסקה ממושכת והמשיכה לנגן בכתחילה בשליטה מלאה על הכלי, ללא היסוס, בהתמכרות.

בשהסתיימה היצירה, הגיב הקהל לשאגו בהתלהבות. ברנסטיין חיבק ונישק את הנערה הצעירה וחברי התזמורת עמדו והריעו לה. כעבור זמן, לאחר ביצוע הסימפוניה השישית של צ'ייקובסקי, הביעה התרגשות את ברנסטיין והוא פרץ בבכי. הקהל החל להריע שוב.

לאחר הקונצרט התברר מה גודל ההישג של מי: שני הכינורות שניגנה עליהם, לאחר פקיעת המיתר בכינורה, היו גדולים מהכלי שלה. עובדה זו לא הפריעה לה להפגין שליטה מלאה ביצירה.

מי, תלמידה בבית־הספר למוסיקה „ג'וליארד" בניו יורק, נתגלתה ע"י המנצח זובין מהטה לפני ארבע שנים וכבר ניגנה עם אייזק שטרן ופנחס צוקרמן. כתב לענייני מוסיקה כבר ניבא, שהקונצרט בטאנגלווד יוניק את מי למעמד של כוכבת, כפי שברנסטיין עצמו זכה בתחילה לאחר שמילא את מקומו של המנצח הנודע ברונו ולטר ב־1943, שלוש שעות בלבד לאחר שהודיעו לו שעליו להופיע באולם הקונצרטים.

שליח ישראלי שכח פצצונת במסעדה בארה"ב

וכך הולה החקירה האמריקנית בפרשת פצצת המצוד

מאת סופרת „מעריב" בוושינגטון

החקירה האמריקנית בדבר הברחות טכנולוגיות מתוחכמות מארה"ב לישראל החלה בגלל רשלנותו של שליח ישראלי בארה"ב ששכח פצצונת במסעדה באיזור קליפורניה.

מלצר שגילה „חפץ חשוד" הזעיק את המשטרה. והתברר כי מדובר בפצצונת „רמה" המורכבת כנשק מיצרי קליעים המכילים פצצונות המתפזרות באיזור גדול וגורמות נזק על פני שטח נרחב.

התחדש משפטם של ברעם ואייזנברג

רן דגוני מוסר:

„מותו של סיירוס האשמי, הפר המרכזי של התביעה במשפט נגד תת אלוף אברהם ברעם וישראל ומדי אייזנברג, בניו יורק, לא יחליש את מסכת העדויות של התביעה", אמרה אתמול ל„מעריב" הפרקליטה הפדראלית לורנה סקופילד, התובעת במשפט. לדבריה בוקר הוגש כתב אישום חדש נגד שלושת הנאשמים.

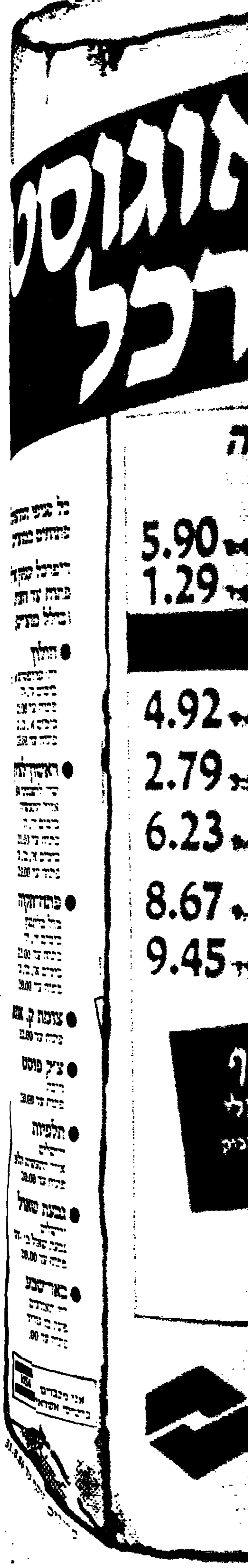

مكبر من الاصل

هكذا من الأصل

קפה בשפרעם „אני פונה לאוכלוסיה הערבית בארץ לבער מתוכה את כל הגורמים העויינים ולהוקיעם מתוכה", אמר השר דוד לוי בביקור שערך אתמול בשפרעם. „אזרחי ישראל הערביים הוכיחו את נאמנותם למדינה ואסור שמיעוט יטיל כתם על כלל האוכלוסיה". הוא הניח אבן פינה לשכונת קוטג'ים חדשה במקום. בתמונה: השר מתכבד בקפה על רקע בית הכנסת העתיק בשפרעם. משמאל: ראש העיר אברהם נימר חוסיין (כתב: יהודה מרן; צילם: יונתן סלינגר)

„טרור נגד מורים"

נערים בחיפה התארגנו לפגיעה אלימה במורים

מאת אמיר גילת

ט.נ.מ. (טרור נגד מורים) הוא שמו של ארגון חשאי שחשפה לאחרונה משטרת חיפה. חברי הארגון, תלמידי בית־ספר ידוע בעיר, רצו לנקום באחת המורות. הם פגעו ברכבה, רדפו אותה במורד ועל המכונית ההרוסה הותירו פתק ועליו החתימה: "ט.נ.מ." (טרור נגד מורים).

מחלק הנוער עצר את התלמידים החשודים לחקירה ולאחר מכן שוחררו.

נשר ענק ניצל בידי נכבד ערבי מבית ג'אלה

הועבר לגן הזואלוגי באוניברסיטת תל־אביב

מאת אריה בנדר

נשר צעיר שיצא לאחד ממעופי הסולו הראשונים שלו באזורי מדבר יהודה, נחת בחצר ביתו של אחד מנכבדי בית־ג'אלה, באזור בית־לחם, ומשם לא המריא. למרכז למודיע על עופות טורפים של החברה להגנת הטבע, בהר גילה, שם נמצא בית חם ודואג.

לפני מספר ימים הגיע תושב ערבי מבית ג'אלה למרכז בהר־גילה וסיפר, כי בחצר ביתו נחת בז ענק במצב רע.

אנשי המרכז מיהרו למקום ונדהמו לגלות נשר ענק. הנשר שכב על הרצפה כשכנפיו פרושות ורגליו קשורות בחוט ברזל לגזע עץ. מציליו סיפרו, כי קשרו את הנשר כדי למנוע פגיעה בילדים.

הנשר המותש הועבר למרכז בהר־גילה, שם לגם בתוך שעה כמות עצומה של מים ובתוך יומיים בלע לקרבו 2 תרנגולות לא מבושלות. לאחר שני ימי התאוששות, הועבר הנשר למרכז הרביה בגן הזואלוגי של אוניברסיטת תל־אביב, משם ישוחרר בעתיד בחזרה אל מרחבי מדבר יהודה. נשרים מעופפים נצפים לא אחת באזור ירושלים וביתלחם. מזלו של הנשר הצעיר הביאו לנחות היישר בחצרו של אותו נכבד ערבי שדאג להצלתו.

מעריב מקומי

חצור

□ **הצריף עלה באש** צריף ישן, שניצב שנים ארוכות בחצר ביה"ס הממ"ד חוני המעגל, עלה באש בלילה שעבר. הדליקה גרמה להתפוצצות של רעפים ששבריהם התעופפו בסביבה. כבאי חצור הגיעו אל חצר ביה"ס דקות ספורות לאחר הדליקה, אך לדעת כמה תושבים ניתן היה להגיע לדליקה מהר יותר. בדיקת יומן התחנה העלתה שחמש דקות לאחר שנתקבלה ההודעה הראשונה על הדליקה, יצאה הכבאית לדרך, אך התעכבה עקב התקהלות של כלי רכב של סקרנים בקרבת האש.

באר שבע

□ **הצתה בביה"ס** משטרת באר־שבע חוקרת חשד שהדליקה שפרצה שלשום בבית הספר יסודי־ממלכתי "רגביה" בשכונה ג', נגרמה מהצתה. בדליקה נשרפו כליל שלוש כיתות מתוך שש ששוכנות במבני אסבסט ישן. על הדליקה בבית הספר הודיע למשטרה אלמוני. החשד להצתה התעורר לאחר שבאחת הכיתות נמצא כל הריהוט מרוכז באמצע הכיתה. הנזק שנגרם בדליקה טרם נאמד. בית הספר "רגביה" הוא אחד מבתי הספר הישנים בבאר־שבע שהוקם לפני כ־30 שנה.

מגדל העמק

□ **מטפלים באלימות** מרכז למחקר בעיות האלימות במשפחה ובחברה יוקם בארץ ביוזמת איגוד העובדים הסוציאליים ובשיתוף פעולה של משרד הרווחה, הרשויות המקומיות וגופים אחרים. המרכז ירכז ויחקור מידע על אלימות במשפחה ובחברה ובלשכות לעבודה סוציאלית, יקיים מעקב אחר תופעות אלה ויעבד תכניות למניעה ולהגנת העובדים. על הקמת המרכז מסרה אתמול יו"ר איגוד העובדים הסוציאליים שרה זילברשטיין בדברי פתיחה ליום עיון בנושא: דרכי ההתמודדות עם אלימות במשפחה ובחברה בישראל, שנערך במתנ"ס במגדל העמק לציון יום השלושים לרצח העובדת הסוציאלית אמי לוין ז"ל.

זכרון יעקב

□ **ריב קשישים** יעקב אפשטיין בן 87 תבע לדין קשישה בטענה, כי ירקה עליו, קללה והדפה אותו והאשימה אותו כי גזל את אחוזת הקבר של משפחתו. המקרה ארע בחודש ינואר והישיש הלך בינתיים לעולמו, אך המשפט המשיך להתברר בבית־המשפט המחוזי בחיפה. אפשטיין, שהיה מנהל המוזיאון "יד למייסדים" ויו"ר החברה־קדישא בישוב, טען כי בעקבות התקרית לא יכול היה למלא את תפקידיו הציבוריים. בכתב ההגנה טענה הנתבעת, בתיה שרון טאלברג, כי בשנת 1970 רכשה משפחתה שתי חלקות קבר ,ולאחר 12 שנה הודיע לה התובע כי מקומות הקבורה הוחלפו. היא הכחישה את כל המעשים המיוחסים לה. השופט, חנוך אר אל, אמץ את הפשרה עליה הסכימו הנתבעת ויורשיו של התובע וקבע, כי הנתבעת תתרום סך של 1000 ש"ח לקרן לבטחון ישראל.

נתניה

□ **שוד מזוין** שוד מזוין, ארע אתמול בלילה ברחוב המלכים 11 בנתניה. נגנבו 500 שקלים ותכשיטים. במהלך השוד נפצע בעל הבית קלות ממוט ברזל, שהיה בידי השודדים. שלושה אלמונים רעולי פנים ומזויינים באקדחים חדרו בראשון לילה לבית משפחת רוט. הם איימו על הזוג בנשק ודרשו תכשיטים וכסף. לשמע ההמולה בדירה התעורר בנם התינוק של הנשדדים והחל לבכות. השודדים מהרו לאסוף את שללם ונמלטו. המשטרה הקימה מחסומים באזור וערכה סריקות, אך עד עתה טרם נעצר איש. החקירה נמשכת.

חולון

□ **אש בחניון** מכונית שנגררה אתמול על ידי המשטרה בגלל חניה במקום אסור עלתה לפתע באש בתוך חניון "צמרת" בחולון. בחקירת המשטרה התברר, כי בתא המטען של המכונית מסוג "פורד אסקורט" היה חומר דליק שהתלקח מסיבה שאינה ברורה וגרם לשריפת המכונית. שניים מבין הכבאים שהוזעקו לחניון נפגעו מגזים רעילים שנפלטו מתא המטען של המכונית וקיבלו טיפול בבית חולים. לדברי בעל המכונית היה בתא המטען של המכונית חומר רעיל שהוא חומר עזר לפוליאסטר.

קרית חיים

□ **מפקד חדש** רב־פקד רני קופלר, מי שהיה דובר המחוז הצפוני במשטרה, התמנה לסגן מפקד תחנת משטרת "זבולון" בקרית־חיים. רפ"ק קופלר סיים זה לא מכבר קורס לפיקוד ומטה במשטרה. בן 36, נשוי ואב לשתיים, בוגר אוניברסיטה במדעי המדינה.

חיפה

□ **עליה בתאונות** עליה של 50% במספר תאונות הדרכים בחיפה נרשמה בששת החודשים הראשונים של השנה. משטרת חיפה תגביר את נוכחותה בכבישים ובצמתים המרכזיים במטרה לאכוף את החוקים. תשומת לב מיוחדת תנתן לטיפול בצעירים ("נהגי שבת") הגוזלים את רכבים האופנועים ומשתוללים עימם בכבישים.

קרית שמונה

□ **פארק מים** קרית שמונה החליטה לא להסתפק בבריכת השחיה האולימפית שבעיר, ולהקים גם בתחומיה פארק מים. השטח שאותר לכך מצוי מצפון לישוב, במשטח שבין בתי השכונה הצפונית לתל חי. ואולם שטח זה שייך לקיבוץ כפר גלעדי ומעובד על־ידיו. במשא ומתן בין הצדדים ניאות הקיבוץ להעביר את השטח לרשות קרית שמונה, אם מינהל מקרקעי ישראל יעמיד לרשותו שטח חלופי בקרבת מקום. לאחר העברת הקרקע לעיריה יוחל בהקמת פארק המים של קרית שמונה, שהתקציב לבנייתו כבר הושג ברובו.

משתתפים: שלמה גבעון יהודה גורן, אמיר גילת, אלי דנון, , מאיר הראובני, תלמה מרויה, מנחם רהט

• רפי שילר מנ.ל.מ. מקבל את פרס העובד המצטיין מטעם „מעריב" מידי המנכ"ל יהודה גונן. בתווך – יו"ר ועד העובדים משה בלטי (צילום: יצחק אלהרר)

מתיישבים בגולן פנו לממשלה:

„אין להעביר כספים לארגוני הקניות"

מאת מנחם רהט

עמדה מקורית ויוצאת דופן, הביעה בימים אלה קבוצת מתיישבים בגולן, הקוראת לממשלה שלא להעביר לגולן את הסיוע הכספי שהוקצב בסך 27 מיליון דולר – כל עוד לא יובטח שהכספים יגיעו לידי המתיישבים ויענו על צרכיהם, ולא לידי ארגוני הקניות.

אחד מראשי הקבוצה הוא מנשה כהן, מהמושב נוב, בדרום הגולן. לטענתו נהגו ארגוני הקניות בחוסר אחריות כאשר היקצו כספים למתיישבים ללא בדיקות מספקות וערבויות מתאימות. „מי שהיה אחראי למפולת הנוראה, אינו ראוי שנו שיינתן בו אמון", אומרים מנשה כהן וחבריו.

כהן ו־12 משפחות נוספות בנוב, נחשבים ל„אופוזיציה" גם במושב נוב, המנוהל מזה שנתיים ע"י ועדה קרואה, לאחר שהוועד המקומי הביאו לסף פשיטת רגל.

סירובן של 13 המשפחות לשווק את התוצרת דרך הוועד וארגון הקניות, הביא את המחלוקת לביהמ"ש המחוזי בנצרת, שהוציא במעמד צד אחד צו המורה על מינוי כונס נכסים למשקי ה„אופוזיציה", שרק באמצעותו יוכלו לשווק את התוצרת. על כך עומדים מנשה כהן וחבריו לערער השבוע, ולבקש ביטול קיומו של כונס הנכסים במשקיהם.

25 נופשים באילת נצרבו בדרכי הנשימה

כתוצאה מהכנסת חומצת מלח במקום כלור לבריכה במלון „קיסר" ★ קבלו טיפול רפואי בבי"ח

מאת יהודית זילברשטיין

25 אנשים, מרביתם ילדים, נפגעו אתמול בבריכה בדרכי הנשימה בעיניהם, כתוצאה מהתפרצות אדי חומצת מלח בבריכת השחיה של מלון „קיסר" באילת. הנפגעים הועברו לבית החולים „יוספטל" באילת ולאחר קבלת טיפול שוחררו.

המשטרה פתחה בחקירה לאחר שהועלה החשד לרשלנות. התקלה אירעה בשעה 10.30 בבוקר, כאשר עובד המלון התבקש להוסיף כלור לבריכת השחיה. במקום כלור, נטל העובד מיכל של חומצת מלח והוליכו למקום. מיד החל להתפשט ענן סמיך של אדי חומצת המלח בבריכה ובסביבתה.

אורחי המלון שהיו במקום נפגעו בדרכי הנשימה ובעיניהם. עובדי המלון פינו את האורחים מהבריכה והעבירו את הנפגעים לבית החולים. לאחר מתן טיפול שכלל שטיפת הגוף, זריקה ושתיית חלב, שוחררו הכל לבתיהם. מנהל המלון, ג'קי בראון, אמר כי הכנסת חומצת המלח לבריכה נבעה מטעות אנוש לאחר שלמלון סופק חומר זה מבלי שנתבקש לכך, במיכל הדומה בצורתו וחיצוניותו למיכלי הכלור.

פורום פילם מציגים:

סרט מצוייר חדש ומרהיב מאולפני וולט דיסני!

סרטי וולט דיסני מציגים:

טרן וקדרת הקסמים

היא נגנבה ע"י מלך... נמצאה ע"י נער...
בעזרתה אפשר לשלוט בעולם או להרוס אותו...

תל־אביב „רב־חן"	רמת־גן „רב־גן"	חיפה „רב־גת"
11 בבוקר 2.30–4.30–6	11 בבוקר 3.00 – 5.15	11 בבוקר אחה"צ 4.30

אתם „תבכו" מרוב צחוק!

השגעון הגדול

ספי ריבלין ★ אריק לביא ★ דינה דורון ★ דב נבון ★ ענת וקסמן ★ אושיק לוי ★ דורון צפריס ★ אדית אלטר ★ יהודה אפרוני ★ יוסף שילוח ★ מנחם זילברמן

מפיקים: מנחם גולן ויורם גלובוס. מפיק בפועל: איציק קול. התסריט: מנחם גולן. צלם: אילן רוזנברג. עורך: משה אבני. במאי: נפתלי אלטר

בכורה עולמית

„בן־יהודה" תל־אביב ליל שישי: 10, 12 ● מוצ"ש 7.30, 9.30, 11.30 חול: 5, 7.30, 9.30	חיפה „רון"	ירושלים „מיטשל"	גבעתיים „הדר"	פתח תקוה „היכל" גם ליל שישי 10
בת־ים „עצמאות"	הרצליה „היכל"	באר שבע „חן" ליל שישי 10	נתניה „אסתר"	ראשון לציון „ראשון"
				חולון „סבוי" ליל שישי 10

• הזמרת ריטה: „יש בכבודה ...

ה„גברת הנאווה"

ריטה לא אב... יומיים והתע...

משתתפת שוב בחזרות ל...

מאת ביטי „הפייר"

הטרמפיסטית גנבה את הא...

התיאטרון הלאומי הבימה

ה ש...

לאור הב...

● שר הקליטה יעקב צור בא אתמול להזדהות בעצרת של תנועת „מענה" נגד גזענות מול משכן הכנסת. התנועה קוראת לכנסת לאשר ללא דיחוי את החוק נגד גזענות (צילם: יצחק אלהרר)

„לא שונו תנאי מעצרו של בלאס"

טוען מקור בשרות בתי הסוהר

מאת גיל יהילוביץ

„העציר דוד בלאס לא הועבר מתנאי המעצר שלו לא השתנו מאז הועבר מבית-המעצר באבו-כביר לבית המעצר של שרות בתי-הסוהר" - מסר מקור בכיר בשרות בתי הסוהר.

„בלאס נמצא באגף רגיל עם עוד כמה עשרות עצורים וזוכה לתנאי מגורים כמו כל עציר אחר. הוא לא הגיב על הפרסומים כי זכה לכאורה בהטבות מיוחדות" סיפר המקור. החיים בגוש בתי-הסוהר ברמלה נמשכו גם אתמול בשיגרה. אסירים מקבלים כרגיל את העיתונים וקוראים גם את הכתבות בקשר לחקירות המתנהלות נגד מפקד בית-המעצר, גונדר-משנה שמעיה רפנה והטענות שהועלו נגד נציב שרות בתי-הסוהר.

עוזריו של גונדר סדיסה המשיכו אתמול להכין את החומר לקראת הופעתו בפני מבקר המשטרה, אלוף (מיל') אברהם ארז, הבודק את טענות שלושת הקצינים בשב"ס נגדו.

ככל הנראה לא יגיש סדיסה חומר שהכין, מסמכים המצביעים לכאורה על אי סדרים בעבודת שלושת הקצינים שעבדו בלשכתו.

אסירים עתרו לבג"ץ: „רוצים איגוד מקצועי"

לטענת העותרים הם „עובדים בשכר זעום"

מאת גיל יהילוביץ

שני אסירים פנו אתמול לבג"ץ בתביעה כי יותר להם להקים איגוד מקצועי לאסירים במסגרת ההסתדרות. השניים חיים ויל ואהרון דגני, מוענים כי בבתי כלא ברחבי הארץ קיימים מפעלים בבעלות יזמים פרטיים בהם האסירים מחוייבים לעבוד בשכר זעום וללא תנאים סוציאליים.

לטענת האסירים אסיר המסרב לצאת לעבודה נכלא בצינוק, נשללות ממנו זכויות החופשות. „בית המשפט שדן אותנו למאסר לא קבע כי יהיה עלינו לעבוד בכלא. אסירים שעובדים בשירותים ובאחזקה מקבלים תשלום שבין 10 ל-20 ש"ח בחודש. זהו שכר עבדים", נאמר בעתירה.

האסיר חיים ויל כבר פנה בעבר כמה פעמים לבג"ץ בנושאים שונים הקשורים לתנאי האסירים בבתי הסוהר: חוסר במקלטים בבתי הסוהר ואי מתן אפשרות להתייחד עם נשים.

השופט אהרון ברק הורה להעביר את העתירה להרכב של שלושה שופטים.

פורן חשוד בהחזקת 200 אלף ד' בחו"ל

פרקליטות מחוז ת"א שוקלת העמדתו לדין

מאת סופרת „מעריב"

פרקליטות מחוז תל-אביב לענייני מסים הכלכלה תחליט בתוך מספר שבועות אם יש להעמיד לדין את איש העסקים תא"ל (מיל') אפרים פורן החשוד בהחזקת מטבע חוץ בחו"ל. מדובר בסכום העולה על 200 אלף דולר.

לפני זמן מה ביקש פורן להמיר את העבירה לדין בתשלום כופר. בקשתו נדחתה על ידי נציגת היועץ המשפטי לממשלה, עו"ד מיקה תמיר. עו"ד תמיר העבירה את תיקו של פורן לפרקליטות מחוז תל-אביב שם ישקלו אם יש להעמידו לדין. פרקליט מחוז תל-אביב לענייני מיסוי וכלכלה, עו"ד יעקב אזר אמר אתמול, כי טרם בדק את התיק.

לפני כחודשיים נתבע פורן על ידי משרד הבטחון על-קבלת עמלות בניגוד לחוק מחברה כלגית ליצור ציוד צבאי שהוא שימש כסוכנה. על-פי כתב התביעה קיבל פורן במשך 20 חודשי יצוג סכום של כ-60 אלף ש"ח.

באמצעות פרקליטו, עו"ד חנן מלצר, ביקש פורן למחוק את התביעה נגדו על הסף, בטענה שהוא לא שימש כסוכן ולכן לא ניתן לומר עליו שהוא מקבל עמלה בנוגע לעיסוק.

בשל הקיצוצים לא יוצבו שוטרי מקוף בערים

מאת ברוך מאירי

המשטרה הורידה מעל הפרק תכנית להצבת שוטרי מקוף בערים השונות. אמר מפכ"ל המשטרה במגעיו אתמול עם חברי ועדת חוק, חוקה ומשפט של הכנסת.

לדברי המפכ"ל, רב-ניצב קראוס, הפעלת התכנית רק באזור מסויים בתל-אביב תחייב העסקתם של 500 שוטרים. לאור המצב הכלכלי הקשה, הקיצוצים בתקציב גרמו לזניחת התכנית.

לדברי מפכ"ל המשטרה תכנית אחרת, המתבצעת עתה על-ידי המשטרה וזוכה להצלחה גדולה ביותר הצבתו של קצין משטרה בשכונות. קציני השכונות, אמר המפכ"ל, פועלים בצורה טובה ביותר. הם לומדים להכיר את מבני התכנית של השכונה ואת בעייתיה. על-ידי כך הם גם לומדים לבצע פעולות מונעות. בדעת המשטרה להרחיב את השיטה למקומות נוספים בארץ.

ה„גבירה הנאוה" דינה לא אכלה יומיים והתעלפה

הטרמפיסטית גנבה את האוטו

מאת אלי דנן

צעיר מרמת גן שנהלה בינשלמנות בלפי צעירה בת 20 אף היא מרמת גן ואסף אותה למכוניתו כדי להסיעה לביתה - נותר ללא הצעירה ולא המכונית.

הצעיר אסף טרמפיסטית ליד התחנה המרכזית. הוא הודיע לה כי עליו לקפוץ רגע לדירתו ברמת גן כדי לקחת דבר מה וכי לאחר מכן יסיע אותה עד לביתה.

כאשר הגיע לדירתו וביקש מהצעירה להמתין לו מספר דקות, ביקשה ממנו הטרמפיסטית שישאיר את מפתחות המכונית כדי שתוכל להקשיב לרדיו.

משעבר כעבור זמן קצר, נדהם לגלות כי הצעירה והמכונית נעלמו. הוא מיהר להתלונן במשטרה וכיניים, הבוחן בלשים מהיחידה המרכזית של משטרת מחוז תל אביב במכונית „סובארו" נהוגה בידי צעירה הנוסעת באותו מהר.

ליד שיכון בבלי, ביקשו מהנהגת לעצור כצד. במקום זאת, היא לחצה את דוושת הגז והחלה בנסיעה מהירה. הבלשים פתחו במירדף אחריה וכעבור כמה מאות מטרים איבדה הנהגת את השליטה במכונית שעברה לכתן הנסיעה ונגדי העצרה לאחר שהתנגשה בגדר בצד הכביש.

הצעירה לא נפגעה, אולם למכוניתו של הצעיר האריב נגרם נזק רב. הצעירה נעצרה לחקירה.

עיקולים הוטלו על בית אלמנת גינדי ובית אביו

לבקשת חברה הדוזית שהקבלן נותר חייב לה 600 אלף פרנקים שוויצריים

מאת איה אורנשטיין

שופטת בית המשפט המחוזי בתל-אביב, רות אליעז, הטילה אתמול עיקול על ביתה של רינה גינדי, אלמנתו של הקבלן אברהם גינדי ז"ל ברחוב מבצע קדש 11 בראשון לציון, ועל ביתו של מנחם גינדי, אביו של הקבלן.

העיקולים, המסתכמים ב-120 אלף ש"ח הוטלו לבקשת עו"ד דניאל שרפמן, פרקליטה של החברה ההדוזית „ולון ס.א.". החברה טוענת כי גינדי ז"ל השאיר אחריו חובות בסך 600 אלף פרנקים שוויצריים, שלווה ממנה, וכי רינה גינדי ומנחם גינדי ערבו להחזר החובות.

לדברי עו"ד שרפמן, התחשבה חברת ולון בקשייו של גינדי והסכימה לדחיית התשלומים. אולם מצבו התדרדר, הוא שלח יד בנפשו וההבטחה שלו, אברהם גינדי בע"מ, נקלעה לקשיים. השופטת קיבלה את טענת שרפמן כי אם לא יוטלו העיקולים, לא ניתן יהיה לממש את פסק הדין בנוגע לחוב.

בני נוער לא מספרים להורים ויורדים לאילת

וההורים המודאגים מודיעים למשטרה על העדרותם ★ 4 צעירים נעדרים

● רפי בלושטיין

מאת בוקי נאה ואמיר גילת

במשטרה קיימת הערכה, כי רבות מן ההודעות על העדרות בני נוער, נובעות מן העובדה כי מספר רב יותר של בני-נוער שוהים עתה בחופשה, באילת ללא ידיעת הוריהם.

המשטרה ועשרות מתנדבים מחפשים אחר רפי בלושטיין בן 16.5 מהיישוב שערי תקווה שבשומרון שנעדר מאז יום ראשון אחר הצהריים.

שלוש נערות חיפאיות, ללא כל קשר ביניהן, נעדרות מביתן זה למעלה משבוע ימים. המשטרה סבורה, כי הן נמצאות באילת, אך כל עוד לא נגבתה עדות מהנערות מתייחסת המשטרה אליהן כאל נעדרות.

„לפני שלושה ימים נאנסתי"

תיירת מאוסטריה שהותקפה בת"א דחתה הפניה למשטרה עד אתמול מאחר שלא נזקקה לטיפול רפואי

מאת אלי דנן

שלושה ימים לאחר שנאנסה באבזריות התלוננה אתמול תיירת בת 20 מאוסטריה במשטרה.

התיירת סיפרה כי במוצאי שבת סמוך לשעה 11 בלילה עצרה טרמפים ליד מלון „פלאזה" בטיילת של תל-אביב. לדבריה, עצר לידה צעיר במכונית והציע לה טרמפ סמוך לרחוב אליו ביקשה להגיע בצפון העיר. במהלך הנסיעה, נעל את דלתות המכונית ואנס אותה בכח. אחר-כך הורידה מהמכונית.

התיירת, שלא נזקקה לטיפול רפואי והתלבטה במשך שלושה ימים אם להתלונן על המקרה במשטרה. התיירת מסרה את תיאורו של הצעיר והמשטרה פתחה בחקירה.

„כספומט-סמים" נחשף בחולון

מאת אלי דנן

בלשי מיפלג הסמים ביחידה המרכזית חשפו תחנה למימכר סמים בחולון שפעלה בשיטת ה„כספומט". שני מפעילי התחנה, בעל ואשה ועוד ארבעה לקוחות שביקשו לרכוש סמים נעצרו על-ידי בלשי המשטרה.

בשיטה תחב הלקוח סכום כסף ברווח שבין דלת הכניסה לדירה והריצפה וביקש בתמורה את כמות הסם והסוג. מן העבר השני, החזירו לו את התמורה לכספו וכל זאת מבלי שיהיה מפגש חזותי בין המוכר לקונה כדי שבבוא היום לא יצליחו לזהות איש את רעהו אם ייעצרו על-ידי המשטרה.

התחנה למימכר סמים, שנחשפה ברחוב אילת בחולון, פעלה מתוך דירת מגוריהם של הבעל והאשה החשודים בהפעלתה.

חוק התכנון והבניה, תשכ"ה-1965
מרחב תכנון מקומי, חיפה

תיקון טעות

בהודעה בדבר הפקדת שינוי תכנית מתאר מקומית הנקרא: תכנית מס' חפ/1746 - רמת יגאל אלון הצפונית, שפורסמה להפקדה בילקוט הפרסומים מס' 3224, מיום 11.7.85, עמוד 2878, נפלה טעות. יש להוסיף את חלקות 49-60 בגוש 11197 לרשימת השטחים הכלולים בשינוי התכנית.

כל המעונין בקרקע, בבנין או בכל פרט תכנוני אחר, הרואה עצמו נפגע מתיקון הטעות וכן כל הזכאי לכך עפ"י סעיף 100 לחוק, רשאי להגיש התנגדות במשרדי הועדה המקומית לתכנון ולבניה, חיפה, תוך חודשיים מיום פרסומה של הודעה זו ברשומות.

משה גלזנר
יושב ראש
הועדה המקומית לתכנון ולבניה
מחוז חיפה
סיון תשמ"ו
יוני 1986

קול משגע בבית ליסין

„עוגה, עוגה, עוגה" מחזה ובימוי רוני פינקר הערב, מחר ה' 31.7 ב-20.30
יפה ירקוני שרה ומארחת הערב ב-21.00
„זוג פתוח" עם יונה אליאן ושמן בבאר שבע כפר סבא ב-21.00, ו' 1.8 „ספור" קרית ביאליק ב-22.00, מוצ"ש 2.8 תיאטרון ירושלים ב-21.30
„עד כאן" מופע ראיונות פומבי של קול ישראל, מנחה עמיקם רוסמן מחר ה' 31.7 ב-21.00
„בירה ומצב רוח" יעקב אגמון מארח אישים בהדשות ו' 1.8 ב-21.00
גילה אלמגור שרה „בנעט הוקה" ו' 1.8 ב-21.00
„חצר אחורית" מופע קברט עם מנחם עיני, ליד הפסנתר שמר פורטונלי ו' 1.8 ב-23.30
„חגיגה של סיפורים" לילדים עם עירית ועזרא דגן, שבת 2.8 ב-11.30
„שחור היה הלילה" הצגה מוזיקלית על גדל אבוד, הצגות בכורה מוצ"ש 2.8, א' 3.8, ב' 4.8, ג' 5.8 ב-20.30
„גבעתי הג'אז" ערב עם להקת הפלטיניה א' 3.8 ב-21.30
„כולם היו בני חוץ מנעמי" הצגה הכי מוזיקה בעיר, הצגה אחרונה בחיפה ב' 4.8 תיאטרון חיפה ב-20.30 הסרט „לא מאותו לאהוב" של הבמאי הספרדי הנודע קרלוס סאורה בהקרנת בכורה ארצית כל ערב ב-23.15, ו' 1.8 ב-14.30 ו-23.30
ערב עם הזמר יצחק קלפטר מוצ"ש 2.8 ב-21.00
ויצמן 34 (כבר המדינה) תל אביב. טל. הקופה: 257966, 216653
הזמין מראה מזמנה לקהל, הסדר מיוחד למנויים.

למכירה פרדס

מוצע בזה למכירה פרדס באזור החקלאי בדרום פרדס חנה, הידוע כגוש 10108 חלקות 57, 65, 69, 63, בשטח כולל של 26,791 מ"ר, כולל באר. הקרקע בבעלות פרטית והפרדס מעובד ומניב פרי. הפרדס נישום בסך של -.67,700 דולר.
על המעונין בקניית הפרדס להגיש לח"מ למשרדו, הצעה בכתב, תוך 30 יום מיום פרסום מודעה זו.
ההצעה תפרש את שמו, מענו, מספר זהותו של המציע, ואת הסכום המוצע, ויצורף להצעה ערבון בסכום של 10% מהסכום המוצע.
הודעה זו אינה מהווה הצעה אלא הזמנה להציע הצעות.
אין הח"מ מתחייב לקבל את ההצעה הגבוהה ביותר או כל הצעה שהיא.

זאב וייס, עו"ד
רח' הירקון 94 תל-אביב
מיקוד 63903 טל' 03-223434

מועדון מטיילי מעריב

הנחה של עד 7% למטיילים ותיקים של „מועדון מטיילי מעריב"!

שני טיולים לארה"ב

● 31 יום מחוף-אל-חוף בארה"ב וקנדה. היציאה: 28.9.
● 29 יום מחוף-אל-חוף בארה"ב ובהוואי. היציאה: 28.9.
ביצוע: „אברטורס".
□ פרטים: „מועדון מטיילי מעריב", מערכת „מעריב", רח' קרליבך 2, תל-אביב ● 03-439207

התיאטרון הלאומי הבימה	התיאטרון הקאמרי	התיאטרון העירוני חיפה	תיאטרון באר-שבע
הפרדס: הערב 30.7 ב-20.30; מירוץ זמני: יום א' 3.8, יום ב' 4.8, יום ד' 6.8, יום ה' 7.8, מוצ"ש 9.8 ב-21.00; השקיעה: יום ד' 6.8, יום ה' 7.8, מוצ"ש 9.8 ב-21.00	סנקוף ותמצ'ה - אחרונות: הערב 30.7, מחר 31.7; מיכאל קולהאס: יום א' 3.8, יום ב' 4.8; הקן בממוזג: יום א' 3.8, יום ב' 4.8; קדוש - בממוזג יום ג' 5.8; ★ מבצע 50% הנחה; פרטים בקופת התיאטרון ובטל. 245211	פלשתינאית - בגל באר-שבע: הערב 30.7, מחר 31.7; גטו - בתיאטרון חיפה: מחר 31.7 ב-20.30; (שיקגו מיסקם) מקבת - בתיאטרון חיפה: מוצ"ש 2.8 סדרה 19 ב-20.45	גיטנו של גולדין בהמונה ת"א: הערב 30.7, מחר 31.7; פלשתינאית - בב"ש: הערב 30.7, מחר 31.7

התיאטרון הלאומי הבימה מציג:

השקיעה

מאת יצחק באבל ★ בבימויו של הבמאי הרוסי הנודע יורי לובימוב
תרגום: נילי מירסקי ★ תפאורה: יורי לובימוב
★ תאורה: נתן פנטורין ★ מוסיקה: פולדי שצמן.

משתתפים (לפי סדר הא'-ב'): אורי אברהמי, מוסקו אלקלעי, נחום בוכמן, יצחק בוכמן, רונקי בורין, אידיס ברגמן, רבקה גור, עזרא דגן, שמשון כהן, נורי לב, יוסי פולק, אלכס פלג, אבי פניני, יעל פרל, אתל קובינסקה, רפאל קלצ'קין, ליא קניג, ישראל רובינצ'יק, שמואל רודנסקי, חנה רוס, אברהם רונאי, אוהד שחר, צבי שטורפר וכן להקת „קולך".

לאור הביקוש הרב, 4 הצגות נוספות:

מוצ"ש 2.8 בשעה 9.00, יום א' 3.8 ב-8.30, יום ב' 4.8 ב-8.30, יום ג' 5.8 ב-8.30

ליתר ההצגות נותר מספר מצומצם של כרטיסים.
כרטיסים בקופת התיאטרון טלפון 296071. הקופה פתוחה בין השעות 10.30-13.00 ומ-17.30-20.30.

هكذا من الاصل

صكذا من الاصل

בצער רב אנו מודיעים על פטירתו של אבינו, אחינו, גיסנו וסבנו היקר

ר' זאב גולדשטיין

ב"ר יעקב ז"ל

הלוויה תצא היום, יום רביעי, כ"ג בתמוז תשמ"ו (30.7.86), בשעה 10.00 לפנה"צ, מבית הכנסת שבטי ישראל, רחוב בן גוריון (מודיעין) 243, רמת־גן, לבית העלמין „הדרום" (גבול חולון – בת־ים).

אוטובוס יעמוד לרשות המלווים.

המשפחה המתאבלת

השבעה בבית דוד גולדשטיין, רחוב פתייה 3, רמת־גן.

לחברנו היקר **נתן כץ**

משתתפים בצערך על מות אביך

משה ז"ל

אבידן לידיה ודני
אלחורף אביבה וחיים
בן משה נעמה ויורם
ברנר אביבה ועוזי
גל מיכה ויהודה
דגן פנינה ומנחם
חלובלסקי דליה ופיני
זונשיין מרים
זינגר דליה ודני

זילברשטיין לאה ואהרן
זילברשטיין פנינה וסמי
טאובר יחזקאלה ויקי
יערי רות ואליהוד
ירדן פנינה ועמוס
כהן גינה ומאיר
כץ יהודית ומשה
לאלו עפרה ודוד
לדרמן ברכה ויהושע

לידור תותי ואפי
ליכטמן רותי ויונה
מגנוס מירי ויונתן
מורצקי לאה ומשה
מקוב רות ואורי
סימן טוב ג'ולי וסימן טוב
פרמינגר בינה ואורין
רסלר רובי ועזריה
שנקר שושנה ומנחם

יקירתנו

נעמי וולפסון ז"ל

(לבית וייל)

עזבה אותנו בטרם עת לאחר מחלה קשה, בי"ד בתמוז תשמ"ו (21.7.86).

הלוויה התקיימה באנגליה.

אבלים:

בעלה: ריימונד
בניה: ארנון ויונתן
אמא: סטפי וייל
אחיה: גדעון וייל ומשפחתו
דודתה: אלן פרנקל ומשפחתה

במלאת שש שנים לפטירת יקירנו

שרגא הרשקוביץ

ז"ל

נקיים אזכרה ביום חמישי, כ"ד בתמוז תשמ"ו (31.7.86) בשעה 4.00 אחה"צ.

המשפחה

במלאת שלושים למותה של אמנו וסבתנו היקרה

חיה בן ישראל

ז"ל

נעלה לקברה מחר יום חמישי, כ"ד בתמוז תשמ"ו, 31.7.86, בשעה 17.00.

יוצאים מבית משפחת חורש כפר־חיים.

המשפחה

בצער רב אנו מודיעים על פטירתו ללא עת של בעלי, אבינו וסבנו

ראובן דונת

הלוויה תתקיים היום, יום רביעי, כ"ג בתמוז תשמ"ו (30.7.86), בבית העלמין כפר סמיר חיפה.

פרטים על מועד הלוויה בטלפון 04־386921.

המשפחה האבלה

במלאת שנה לפטירת ראש משפחתנו

יעקב בן ראובן אברמוביץ

ז"ל

תתקיים אזכרה ביום חמישי, כ"ד תמוז תשמ"ו (31.7.86), בשעה 5.30 אחה"צ, בבית העלמין בשיכון ותיקים, נתניה. התפילה תצא מבית המנוח, רח' טיומקין 22, נתניה, בשעה 5.00 אחה"צ.

המשפחה

בצער רב אנו מודיעים על פטירת אמנו וסבתנו היקרה

מרים הניג

הלוויה תתקיים היום, יום רביעי, כ"ג בתמוז תשמ"ו (30.7.86), בשעה 14.30, בבית העלמין הישן בחיפה (מול חוף הכרמל).

המתאבלים:

עו"ד עמוס ומארי הניג
אבינעם וחסיה הניג
איתמר ונורית הניג
טובה ועודד גילת
הנכדים וכל בני המשפחה

למשה קרקינובסקי

משתתפים בצערך הכבד על מות האב

פנחס ז"ל

הבנק הבינלאומי הראשון
ההנהלה והעובדים

אנו מודיעים בצער רב על פטירתה של

רוזה צדקה

הלוויה תתקיים היום, כ"ג בתמוז תשמ"ו (30.7.86), בשעה 15.00, בקיבוץ רמת־דוד.

המשפחה
וקבוצת רמת־דוד.

ליואל ולילי תבורי ולבני המשפחה

משתתפים באבלכם הכבד על מות הבן

שבתאי ז"ל

יו"ר מועצת רשות שדות התעופה
אריה גרוזבורד

מנכ"ל רשות שדות התעופה
צבי גוב־ארי

מנהל נמל התעופה בן גוריון
מוטי רבי

הנהלת הרשות, נציגי העובדים
עובדי רשות שדות התעופה

לאריה קדם

אתך בצערך על מות

אביך

מחבריך לעבודה
הקריה ת"א

במלאת שלושים לפטירת יקירנו

אהרן שני ז"ל

נעלה לקברו ונתייחד עם זכרו בטקס גלוי מצבה שייערך ביום שישי, כ"ה בתמוז תשמ"ו, 1.8.86.

נפגשים בשעה 11.30 בבית העלמין בקרית־שאול ליד השער.

תודתנו נתונה לכל מנחמינו.

המשפחה

יקירנו

מהנדס

אלכסנדר (אולק) נמר

איננו

תרם את גופתו למדע

המשפחה

בצער רב אנו מודיעים על פטירתה של אמנו, אחותי וסבתנו היקרה

אסיה (רעיה) ויטקובסקי

הלוויה תצא היום, יום רביעי, כ"ג בתמוז תשמ"ו (30.7.86), בשעה 2.00 אחה"צ, מבית הלוויות העירוני, רח' דפנה 5, ת"א, לבית העלמין „הדרום" (גבול חולון – בת־ים). אוטובוס יעמוד לרשות המלווים.

יושבים שבעה בבית הבן, רח' ויסוצקי 12, תל־אביב.

אבלים:

בנה וכלתה: יצחק ורות
בתה וחתנה: חנה ואברהם פרלברג
אחיה וגיסתה: דוד וחיה פורמן וב"ב
נכדיה, נינֶיה וכל בני המשפחה

אנו מודיעים בצער רב על פטירתה של אמנו היקרה

שרה בבית

הלוויה תתקיים היום יום רביעי, כ"ג בתמוז תשמ"ו (30.7.86), בשעה 16.00 מבית הלוויות ברחוב שמגר, רוממה, ירושלים.

יושבים שבעה בבית המנוחה, רח' יוסי בן־יועזר 2, קטמון ו'.

המשפחה

הבנים: יוסי, אורי (תביב), אליעזר ומאיר
כלותיה ונכדיה

למנהלנו **יוסף בבית**

אתך באבלך הכבד על מות אמך

שרה בבית

ומביעים תנחומים למשפחה

שבב בבית
תעשיות מתכת בע"מ
ההנהלה והעובדים

הנהג, עשה לך מנהג קבוע – קח עמך חייל לדרך

הסוכנות היהודית לא"י

משתתפים בצערו של חברנו לעבודה

מרסל רובין

על מות

אמו ז"ל

המחלקה לכספים

לכל מי שביקר אותנו, כתב לנו וכאב אתנו במותו של בעלי ואבי

ד"ר יוסטיץ־דיין

ז"ל

תודה מקרב לב!

בלה יוסטיץ־דיין
חוה מנדלוביץ

לחברתנו אידה שלזינגר ומשפחתה

תנחומינו הכנים על מות

אמך ז"ל

הנהלת וצוות כרמל
המרכז הבינלאומי להכשרה
ע"ש גולדה מאיר

למשה ברגר ומשפחתו

משתתפים באבלכם במות

האב ז"ל

בית משמר דוד

לד"ר **מיכה אלדד** ומשפחתו

אתכם באבלכם הכבד על מות

האם ז"ל

צוות עובדי מכון הלב
בית חולים תל־השומר

לשלמה קרקינובסקי ומשפחתו

משתתפים באבלכם על מות

אחיך ז"ל

מחבריך
באגודת חקלאי שדה משה

אנו משתתפים בצערו של חברנו העובד

אור צמח

על מות

אמו ז"ל

ומביעים את תנחומינו למשפחה

בתי זיקוק לנפט בע"מ
ההנהלה וצוות העובדים

אנו משתתפים באבלו של חברנו לעבודה

גבריאל למפל

על מות

אביו ז"ל

ומביעים תנחומינו למשפחה

בית זיקוק אשדוד
ההנהלה ונציגי העובדים

כתיבה במכונה תלמדו ב־10 שעות בשיטה עיוורת
בי"ס למכתבנות „רעף" ת"א, דיזנגוף 35 טל. 281983

מעריב

מזגן ,פרטי"
ברכב משט
קציני משטרה בכירים יורשו ל
על חשבונם כדי להגביר את ע

משה רון ז"ל
בין ורשה ל

כשהצדקנ
היטלר עד
הכרנו את ה

„אלים" של
תובעת מה
מיליוני דולר

שוטר גנב
בעת חי

יהושע

מזגן „פרטי' יותקן ברכב משטרתי

קציני משטרה בכירים יורשו להתקין את המזגן על חשבונם כדי להגביר את עירנותם בימי החום

מאת כתב „מעריב"

המטה הארצי אישר לקציני משטרה בכירים –המקבלים רכב משטרתי אישי– להתקין בו, על חשבונם מזגנים במטרה להתגבר על החום הלוהט. לדעת המשטרה יגביר הדבר את הערנות.

המשטרה הוליכה לנקוט בצעד זה בגלל בעיה תקציבית. היא מפנה אותם לחברה בירושלים, אשר איתה נחתם הסכם המאפשר להשבית את הרכב למספר שעות בלבד להתקנת המזגנים ברכב.

משה רון ז"ל „גשר בין ורשה לת"א"

במלאות שנה לפטירתו של משה רון ז"ל, שכיהן כמזכ"ל אגודת העתונאים, ועדת העורכים והאיגוד העולמי של העתונאים היהודים, נערכה ביום ג' אתמיש אזכרה לזכרו מטעם מוסדות אלה. האזכרה נערכה באולם הנושא את שמו בבית סוקולוב בתל-אביב, בנוכחות קהל רב של עתונאים, נציגי מוסדות ציבור, בני משפחתו ומוקירי זכרו.

נשיא מועצת העתונות, ד"ר יהושע רוטנשטרייך העלה קווים לדמותו ועמד על פעלו במשך עשרות שנים בהקמת אגודת העתונאים, בית סוקולוב, ועדת העורכים והאיגוד העולמי של העתונאים היהודים.

העתונאי שמואל שניצר מ„מעריב" העיד, כי המנוח היה המגשר בין ורשה ות"א, והיה נציג של אסכולה מזרח אירופית בעתונות הא"י. לדברי שניצר המנוח ביקש להמשיך מורשת עתונאית זו בארץ. פעל לטובת הכלל, והיה ידיד של כל איש ציבור בארץ.

פתח את האזכרה יונה שמשי, מזכ"ל אגודת העתונאים. עזריה רפפורט קרא דברים, שהשמיע בשעתו יצחק גרינבוים לכבודו של משה רון.(עו)

„כשהצדקנו את היטלר עדיין לא הכרנו את היהודים'

אמר מנהיג הכושים העבריים, קרטר, בהשיבו בועדת הפנים על האשמות ראש עירית דימונה

מאת יהושע ביצור

„תושבי דימונה אינם מוכנים לסבול את התורה של הכושים העבריים המחנכים את ילדיהם על תורת הנגע של היטלר. אותי הם מכנים בזקן וטיפש, ועל בתי הם איימו כי עוד יטפלו באבי" מסר אתמול ראש עירית דימונה הללי ברזין שנערך בועדת הפנים של הכנסת על מעמדם ומצבם של הכושים העבריים.

ח"כ דק אמיר (מערך) תבע מן הממשלה לקיים דיון על דרכים לפתור את בעיית הכושים העבריים על ידי יישובם בישוב מרוכז משלהם.

בן עמי קרטר, מנהיג כת הכושים העבריים השיב על האשמות כלפי הכושים העבריים לגבי השימוש בבטויים שהבריקו את מעשיו של היטלר, וטען כי הם נאמרו בתקופה בה הכושים העבריים עדיין לא הכירו את היהודים בישראל. עתה הם שינו את גישתם כלפי תושבי הארץ.

„אל-ים" של רקנאטי תובעת מהמדינה מיליוני דולר פיצויים

מאת עודד שחר

חברת הספנות „אליים" שבבעלות משפחת רקנאטי, תובעת בבית משפט בניו-יורק מיליוני דולרים ממדינת ישראל ומבתי הזיקוק. נציגי המדינה טוענים, כי התביעה לפיצויים מבוססת על טענות לא נכונות.

תביעתה של משפחת רקנאטי מבוססת על הסכם להובלת נפט שנחתם ב-1973 עם בתי הזיקוק ומדינת ישראל. על-פי החוזה, נחכרה אניה בבעלות „אליים" להובלת נפט גולמי מ-1974 ואילך.

נציגי „אליים" טוענים, כי האניה צריכה פחות דלק אניות מאשר סוכם בחוזה החכירה מאז הפעלה ב-1974. הם תובעים פיצוי בסך מיליוני דולרים בגובה שווי הדלק האניות שנחסך במהלך הפלגות האניה בשנים 84-1974, הסכום שחסכה המדינה כתוצאה מיעילות ההפעלה של האניה, על-פי מחירי הדלק באותן שנים.

נציגי המדינה טוענים, כי אין כל בסיס לתביעה וכי יש חשד לרמאות מצד החברה ומנהליה. לטענתם, הציגו מנהלי „אליים" מלכתחילה צריכת דלק גבוהה מן המציאות לאניה זו אף שידעו, על פי הנתונים שנאספו מהפעלתה של אניה-אחות, כי הצריכה של דלק נמוכה בפועל ממה שנמסר לנציגי מדינת ישראל.

שוטר גנב שברייה בעת חיפוש

שוטר משמר הגבול מואשם בגניבת כסף ושברייה, בעת חיפוש שנערך אצל פועלים ברואים המתגוררים במיבנים בתוך פרדס בדרום.

בכתב האישום שהוגש לבית המשפט המחוזי נאמר, כי בתאריך 22.3.84 הגיעו 3 שוטרי מג"ב למיבנים בתוך פרדס ליד מושב נטעים. השלושה ערכו חיפוש וזיהוי הפועלים הברואים הישנים במיבנים הללו. בכתב התביעה נכתב כי במהלך החיפוש, גנב אחד מהם, הנאשם, יצחק יעקובי, (21), מראשון לציון, שברייה השייכת לאחד הפועלים, וכן 150 שקלים.

יעקובי מואשם עוד, כי כאשר נקראו שלושת השוטרים למחרת היום לחקירה במשטרת ראשון לציון, ניסה הנאשם להניע את חבריו לומר למפקד התחנה, כי לא הוא שגנב את הסכין והכסף.(ע)

אנו מודיעים בצער רב על פטירתו של בעלי, אבינו וסבנו היקר

יהושע בן חורין

ההלויה תתקיים היום, יום רביעי, כ"ג בתמוז תשמ"ו (30.7.86) בשעה 5.00 אחה"צ בבית העלמין החדש בכפר-סבא.

אוטובוס יצא מבית המנוח רח' אהרון 14 כפר-סבא בשעה 4.30 אחה"צ.

המתאבלים:

אשתו: חנה

בניו: אבינועם בן חורין ובני משפחתו

מיקי בן חורין ובני משפחתו

ואבשלום מור ובני משפחתו

ההסתדרות מזהירה:

„צעדים ארגוניים" אם לא יסתיים בהקדם מו"מ השכר

מאת אורי גינוסר

ראשי ההסתדרות עושים בימים האחרונים מאמצים ניכרים בנסיון לשכנע את האוצר לסיים בתוך הימים הקרובים את המו"מ על הסכמי השכר החדשים.

המזכ"ל ישראל קיסר ויו"ר האגף לאיגוד מקצועי חיים הברפלד נועדו שלשום עם רה"מ שמעון פרס וביקשו את התערבותו אצל שר האוצר. השניים הזהירו, כי ההסתדרות נערכת לצעדים אירגוניים החל מן השבוע הבא. פרס הבטיח לבדוק את הנושא.

אתמול נועדו השניים עם שר האוצר משה ניסים. שר האוצר הבטיח, כי הממשלה תעשה הכל כדי למנוע התייקרויות כדי שלא לספק סיבות לשלם תוספת שכר.

לפי שעה אין עדיין הסכמה המאפשרת חתימה על הסכמי שכר חדשים וזאת יום אחד לפני המועד שתוכנן לסיום המו"מ.

מנהל בכיר במפעל קיבוצי חשוד בהונאה

מאת אמיר גילת

מנהל בכיר במפעל תעשייתי באחד מהקיבוצים בצפון הארץ חשוד במעשי הונאה בהיקף של עשרות אלפי דולרים.

בשבועות האחרונים מתנהלת במחלקת החקירות של אגף המכס והבלו בחיפה חקירה בחשדות על עבירות הונאה בסכומים ניכרים שבוצעו במפעל. בידי החוקרים ממצאים המחשידים לכאורה את המנהל הבכיר של המפעל בעבירות שעל-פי החשד, בוצעו לאורך זמן.

פרקליטיו של החשוד סרבו אתמול להתייחס לידיעה.

מקור בכיר בהנהלת אגף המכס והבלו סרב אמש אף הוא להתייחס לפרשה, ואמר: „אנו מנהלים מדי יום חקירות נגד אנשים גדולים וקטנים". המקור לא הכחיש את עובדת קיום החקירה.

אילון מנהל את חולון מבית-החולים

מאת נורית דבית

פנחס אילון, ראש עירית חולון ממשיך לנהל את העיר חולון ממיטתו בבית חולים וולפסון. ראש העיריה מאושפז כבר כיומיים במחלקה לטיפול נמרץ, לאחר שחש שוב בליבו ונפל מחולשה. עתה, לאחר שמצבו הוטב והבדיקות השבועות רבנים של הרופאים, נמצא אילון במעקב והוא יכול להתפנות לטפל בעינייני עירו. הוא עובר על דואר, מקיים פגישות ומקבל החלטות בעינייני יום יום.

בהודעת מ"מ מנהל מכון הלב, ד"ר מנדל וליכוביץ, נמסר כי מר אילון נתקבל לבית החולים לבדיקה, לאחר שחש ברע. בבדיקות התגלו שינויים אלקטרוקרדיוגרפיים קלים ועקב זאת הוחלט להשאירו בהשגחה וטיפול במכון הלב. לדברי ד"ר וליכוביץ, השתפר מצבו של אילון, הוא חש בטוב, וישוחרר לביתו בימים הקרובים.

טכנאי רשות השידור הכריזו סכסוך עבודה

מאת אילנה באום

הסתדרות ההנדסאים והטכנאים הכריזה על סכסוך עבודה בין הטכנאים ברדיו ובטלוויזיה ובין הנהלת רשות השידור על רקע אי תשלום דמי אירוח.

כל העובדים במשק קיבלו תוספת זו לפני למעלה משנה אולם היא לא חלה על עובדי רשות השידור מכיוון שנציבות שירות המדינה מתנגדת לתשלום תוספת זו. בעוד שבועיים, עם תום תקופת הצינון מתכוונים הטכנאים לפתוח בעיצומים.

הכנסת הביסה

(סוף מעמוד 1)

כבר לפני ארבעה חודשים חתמו 61 ח"כים על הצעת חוק להנהגת שכר מינימום. הם רצו לבסס את החוק על כך שכל אדם ירוויח לפחות 45% מן השכר הממוצע במשק. בימים אלה פירוש הדבר 450 ש"ח לחודש. הממשלה הסכימה לאחר דחיות רבות לחוקק חוק שכר מינימום, בתנאי שלא יפורש בו מה יהיה הסכום שיקבל העובד כשכר מינימי; זאת רצתה הממשלה להשאיר לדיון פתוח בין ההסתדרות והמעסיקים. בגלל מגבלה זו גם סירב שר העבודה והרווחה משה קצב להביא את החוק בפני הכנסת, ושר האוצר משה נסים נאלץ ליטול על עצמו משימה בלתי נעימה זו.

בגלל הסחבת בה נהגה הממשלה החליטו 5 בעלי הצעות החוק הפרטיות להעלות אותן עכשיו, בטרם תצא הכנסת לפגרת הקיץ.

שלשום ביקשה הממשלה שוב דחיה, אך יו"ר הכנסת שלמה הלל, כבר לא הסכים לכך.

אתמול בבוקר הזעיקה ח"כ אורה נמיר את כל תומכי החוק לקרב המכריע. היו"ר הלל פסק כי חמש הצעות החוק הפרטיות יעלו בישיבה של אתמול. אז הודיעה הממשלה להביא גם את החוק שלה, אשר עדיין לא יצא מבית הדפוס. ועדת הכנסת הודיעה לשחרר את הממשלה מחובת הנחת החוק על שולחן הכנסת 48 שעות לפני העלאתו בפועל. זו פעם ראשונה בכנסת הנוכחית החליטה ועדת הכנסת בראשות ח"כ מיכה רייסר, ברוב של 11 ללא התנגדות, שלא לאפשר לממשלה להעלות אתמול את הצעת החוק שלה.

נסים ביקש אתמול בבוקר שוב מן היו"ר הלל לדחות את כל הדיונים בסוגיה זו לשבוע הבא. הלל סירב.

בלחץ הממשלה הנבהלה ועדת הכנסת אחר הצהריים לישיבה מיוחדת בה הוחלט לאפשר לה להעלות את הצעת החוק שלה להנהגת שכר מינימום, אבל רק אחרי הצעות החוק הפרטיות של הח"כים. אמרה אורה נמיר לשר נסים: „אני מתביישת בהתנהגות הממשלה. היא ביזתה את עצמה בפני הכנסת. אם אתם רוצים מלחמה, הרי נאבק עד הסוף ויו"ר הכנסת לא תהיה על התותחנה".

לאבינועם בן חורין

משתתפים באבלך על מות

אביך ז"ל

משפחת תגר

אילת סוכני מכס ותחבורה בע"מ

במוקד שיחות בוש:

(סוף מעמוד 1)

בעקבות פגישת פרס-חסן בשבוע שעבר. בוש ישמע דיווח מפרס על שיחותיו במרוקו ושני האישים ידונו במעורבות האמריקנית להשלמת שטר הבחירות על טאבה וכן בדרכים לחידוש המשא ומתן הישראלי עם ירדן.

הבוקר, ביומו הרביעי והאחרון של בוש בישראל, לפני בואו לירדן, יחל סגן הנשיא בשיחותיו המדיניות. הוא ייפגש תחילה עם ראש הממשלה לשיחה בארבע עיניים, ואחר כך בהשתתפות יועצים ועוזרים. לאחר מכן ייצא בוש למשרד החוץ, לשיחה עם מ"מ רה"מ ושר החוץ יצחק שמיר.

בוש אמר אתמול שלדעתו „פגישה בין פרס לבין חסן תהיה הצעד ההגיוני הבא". הוא אמר זאת בפני תלמידים בבאר-שבע ודוברו מרלין סיצווטר הוסיף שרעיון „פגישת פנים אל פנים" במאמצים להשיג שלום הוא חלק ממדיניות ארה"ב מזה זמן רב.

מצפים כי בשיחות המדיניות של בוש ידונו גם יחסי ישראל-ארה"ב בתחומי הסיוע, ובכלל זה המשך פיתוח ה„לביא". בלשכת ראש הממשלה אמרו כי אין כל ודאות שבשיחות תועלה גם פרשת פולארד או החקירה בענין פצצות המיצרר.

לאחר ביקורו בכנסת יערוך בוש מסיבת עתונאים ואחר כך יתקיים טקס פרידה רשמי בגן הוורדים, בהשתתפות ראש הממשלה, יו"ר הכנסת ושרים.

בכנסת יהיה היום בוש אורחו של יושב-ראש הבית שלמה הלל. בוש מכהן בתוקף תפקידו בארה"ב גם כיושב-ראש הסנט. משמר כבוד של הכנסת יקבל את פניו ברחבת המשכן וסגן הנשיא יניח זר על גל-עד לזכר הנופלים במערכות ישראל. הלל יברך את האורח מעל הדוכן במליאה ולאחר מכן ייפגש בוש עם נשיאות הכנסת ועם חברי ועדת החוץ והבטחון.

בתום ישיבת הכנסת יערוך היו"ר קבלת פנים לכבוד האורח בה ירצה בוש במרקלין שאגאל.

נשיא המדינה חיים הרצוג, אירח אמש במשכנו את בוש לסעודת ערב חגיגית. הסעודה התקיימה זו הפעם הראשונה בגן משכן הנשיא והשתתפו בה כששים אורחים אמריקנים וישראלים. קודם לכן שוחחו הרצוג ובוש במשך כמחצית השעה על יחסי ישראל-ארה"ב.

כמסר שפוליטיקאים אמריקנים פנו בימים האחרונים לשגרירות ישראל בוואשינגטון כדי להבטיח ממנו ומשטרות שבממשלת ישראל תיתן ידה למעלות שיסייעו למערכת הבחירות של ג'ורג' בוש. בין היתר רמזו כי מוטב שבוש לא ישתתף בחתימה בראשי תיבות על שטר הבחירות בענין טאבה.

בירושלים מעריכים, כי מתחרים אפשריים של בוש במערכת הבחירות חוששים שהוא עלול לנצל את קבלת הפנים וסיוריו בארץ כמאבק על הקול היהודי ותמיכת תורמים יהודים.

כתבים המלווים את סגן הנשיא מדווחים בארה"ב, כי נכזבו תקוותיו של סגן נשיא ארצות הברית ליטול חלק פעיל ובולט בתהליך השלום במזרח התיכון, הן בפגישה עם מלך מרוקו חסן או בארגון „מיפגש פיסגה משולש" בין ראש הממשלה שמעון פרס לבין נשיא מצרים מובארך.

„וושינגטון פוסט" מוסר, כי הסיכויים שישראל ומצרים יצליחו להגיע להסכם בפרשת טאבה, שיאפשר חתימה בראשי תיבות עוד לפני שבוש יעזוב את האיזור בסוף השבוע הבא, נראים קלושים.

רעיונו של בוש לבקר במרוקו לא ייצא אל הפועל, כנראה בשל חוסר עניין מצד המלך חסן, שלא השיב בחיוב על שדריו. לדברי ה„פוסט" שקע מסעו של סגן הנשיא ב„תסכול ותקוות נכזבות האופייניים לכל הנסיונות לפתור את הסכסוך הישראלי-ערבי".

יהודה גורן מוסיף: סגן ראש הממשלה דוד לוי קרא אתמול לסגן נשיא ארה"ב לטהר את האווירה הזרנית בין ארה"ב לבין ישראל. „בממשל האמריקני ישנם אלמנטים בלתי ידועים, המנסים לחתור תחת היחסים בין שתי המדינות באמצעות יצירת שערוריות", הצהיר לוי שסייר בשפרעם, בקרית-אתא ובקרית-ביאליק. לוי אמר כי בוש ייטיב לעשות אם יפעל במהרה לסלק את צל ענינים כבדים אלה, כיוון שהדבר מעיק עלינו ואיננו מוכנים בשום אופן לשבת על תקן של חשודים.

נפטרה הילדה

(העברה מעמוד 1)

על חייה מאז יום ג' שעבר, היום בו בוצע ניתוח ההשתלה בגופה.

קרוביה המשפחה, משפחת סלומון מפרדס חנה, קיבלו זמן קצר לאחר מכן את הידיעה המרה בטלפון מהוריה של אורית.

„השיחה היתה קצרה. כמדי יום התקשרנו לשאול לשלום רעות והם שגנו את ההורים זמן קצר מאוד אחר שרעות נפטרה. הם אמרו שרעות נפטרה כתוצאה מדחיית ההשתלה וכי אבדה דם רב כתוצאה מהתפוצצות כלי דם" אמר יואב סלומון, דודה של רעות.

בשבוע האחרון לחייה ישנה רעות רוב הזמן. „היא שבה להכרה מדי פעם, אך היו מרדימים אותה, כי היו לה כאבי תופת", אמר הדוד. לדבריו היו בלבות הרופאים חששות כבדים לגבי גדולה של רעות לאחר הניתוח.

„הם ידעו שאין לה הרבה סכויים. היו תקלות גם במהלך הניתוח ורעות אבדה דם רב. הכל לא הלך חלק." אמר יואב סלומון בכאב.

רעות חדד סבלה מפגם בכבד מאז לידתה. לפני מספר חודשים הוטסה לאנגליה ובגופה נשתל כבד. את כספי הטיסה והטיפול הרפואי אספו שוטרים ואנשי משמר אזרחי. לפני כחודשיים שבה רעות ארצה, אך חלה הדרדרות במצבה והכבד כי הכבד שנשתל בגופה נדחה. רופאיה בארץ קבעו כי רק השתלה נוספת עשויה להציל את חייה.

לפני כחודש נסעה רעות בחברת אימה לאנגליה. אביה ואחיה הצטרפו אליהן באחרונה. בשבוע שעבר, לאחר ציפיה ממושכת, נדלק זיק של תקוה בלב אוהביה של רעות: נמצא כבד מתאים להשתלה בגופה. הכבד הושתל.

היום יחליטו

(העברה מעמוד 1)

עיהו גביש, אמר אמש, כי „כור" מתנה את הדבר בקבלת התנאים שהוצגו לפני הממשלה, כלול כיסוי כל חובות המפעל, הבטחת רכישת המוצרים שייוצרו בידי התעשיה האווירית או להחליפו מתן פיצוי אם הפרוייקט לא יצא לפעול. גביש הדגיש כי לא חל שינוי כלשהו בתנאים שהציבה „כור" והשאלה היא אם הממשלה יכולה להענות להם.

משרד האוצר מעדיף עתה את הצעת „כור", כיוון שכניסתו למפעל תמנע את יציאתה של יצרנית המנועים האמריקנית „פראט-אנד-ויטני" מן השותפות. „פראט אנד ויטני" הבהירה כי לא תוכל להמשיך בשותפות אם המפעל יועבר לידי התעשיה האווירית. החברה האמריקנית מעדיפה בשותפה את קונצרן „כור".

שרים אחרים תומכים ב„להבי ישקר", אף שהיא ההצעה היקרה ביותר, וזאת משום שאינה מציעה ליטול על עצמה ולו אגורה אחת מהתחייבויותיו הכספיות של המפעל הבכל. השרים מקווים שתחת ניהולו של ורטהיימר יצליח המפעל להתאושש.

המפעל חייב יותר מ-80 מיליון דולר והוצאותיו תופחות בקצב של מיליון דולר בחודש.

חקירת זיוף ,גרף הבלימה'

(העברה מעמוד 1)

החקירה. עד בה העבירה המשטרה לפרקליטות מחוז חיפה רק את ממצאי החקירה באשר לנסיבות התאונה.

ההערכה היא, כי מיד עם סיום החקירה – יתכן כבר בשבוע הבא – יימסר החומר לידי היועץ המשפטי לממשלה, שיקבע אם יש מקום להעמיד לדין את המעורבים בפרשה.

„אם יש יסוד לטענה שגרף הקטר שהיה מעורב בתאונה לא בלם את הרכבת בזמן, יחליט היועץ המשפטי להעמידו לדין. אם היתה הטעייה של הוועדות שחקרו את התאונה – משרד המחקר עתה במשטרה – יש למצות את הדין". דברים אלה אמר אתמול שר התחבורה, חיים קורפו, במסיבת עיתונאים בחיפה.

שר התחבורה ציין, כי ועדת ליבנה היתה רק ועדת מומחים שחקרה את נסיבות התאונה, מבלי לחפש אשמים ולהמליץ על העמדתם לדין.

בהקשר זה האשים השר קורפו: „במשך ארבע שנים היה למינהל הבטיחות במשרד התחבורה יועץ מרעי שעבר בתשלום נאה ומכובד, אך מעולם לא העלה את נושא מפגשי הרכבת ולא הנחיתם להקצאת מטאבים בנושא".

„ראש מינהל בטיחות בדרכים, משה עמירב, שהיה הממונה הישיר של היועץ ד"ר משה בקר, בוף בו על כך. יתרה מזאת, בתכנית חומש שהגיש ד"ר בקר לבטיחות בדרכים אין כלל התייחסות למפגשי רכבת" – טען השר קורפו.

בתגובה אמר אמש ד"ר משה בקר, כי ב-1981, קרב כניסתו לתפקיד כיועץ למינהל הבטיחות, הוא הגיש להועדת מפגשי הרכבת „הגהת ההגנתי", על הדרך שבה יש להבטיח את בטיחות המפגשים. כאן, הוסיף ד"ר בקר, „לא הגיע אלי כל חומר ולא נתבקשתי לעסוק בנושא ולו פעם אחת."

שר התחבורה הוסיף, כי ועדת ההיגוי הבינמשרדית, שקיבלה לידיה את מימצאי ועדת ליבנה לאחר התאונה, הגישה 33 המלצות לשיפור תיקון מיפגעים. מתוך 33 ההמלצות, יושמו כבר 23. השר ציין, כי מתוך 121 תאונות רכבת ב-10 השנים האחרונות, 33 אחוז כהן אירעו במקומות שיש בהם מחסומים ורמזורים. על רקע זה, יש לדבריו להעמיד את הדברים ביחס הנכון.

בינתיים, קרא אתמול חה"כ אמנון לין, חבר ועדת הבטיחות של הכנסת, להקים ועדת חקירה ממלכתית. לדבריו, חייבת להחקר התנהגות המוסדות הנוגעים: משרד החינוך שהחליט קרב טיול באיזור, הנהלת הרכבת שלא דאגה להקים מחסום במקום ועוד.

רבין מחפש דרך

(העברה מעמוד 1)

„איירוספייס דיילי".

סופרת „מעריב" בוושינגטון מציינת, כי מדובר ככל הנראה בנסיון נוסף של הפנטאגון לקרקע את ה„לביא", לאחר שכל הנסיונות לעשות זאת בצורה ישירה נתקלו בהתנגדות נמרצת של הקונגרס. שר ההגנה כאספר ויינברגר הורה בשבוע שעבר „להפשיר" חמישה חדשים, הקשורים בבניית ה„לביא" לאחר שבמשך חודשים אחדים הוקפאו הכספים הדרושים לכך.

תת-ועדה של הקונגרס אישרה בשבוע שעבר את הסכום המבוקש של 600 מיליון דולר להמשך פרוייקט ה„לביא" לשנת הכספים הבאה. תהליך האישור הסופי ימשך עוד חודשים רבים ועל רקע זה יש להבין את ההצלפה הנדרשה ממשרד ההגנה.

„איירוספייס דיילי" כתב כי פקידים ישראלים אישרו שאמנם היתה, ככל הנראה, פנייה פרטית של רבין אל דב זקהיים. רבין ביקש שיעזור לו „לרדת מן העץ הגבוה" של ההחלטה להמשיך בבניית ה„לביא", אולם הבקירות הישראלים הרגישו כי בינתיים זה חזר בו שר הבטחון, ופרסמו הודעות תומכיות בעד ה„לביא".

הפקידים האמריקנים מצוטטים כאומרים ששר הבטחון הישראלי רוצה „להסות" את הויכוח על תוכנית ה„לביא". הם טוענים כי שר הבטחון מוכן לקבל את ההצעה האלטרנטיבית של הממשל: שישראל תקנה ותשתתף בייצור של מטוסים אמריקניים מתוצרת „מקדונל דגלאס" וחברות אמריקניות אחרות.

מחקרו של זקהיים, שהוראה כי ייצורו של המטוס יעלה מיליארד דולר בשנה, אמור היה, לדברי אותם פקידים, לשמש כיסוי לביטול הפרוייקט שישראל מעוניינת בו במילא.

עמנואל רוזן מוסיף: שר הבטחון רבין הבהיר בתקופה האחרונה, במסבי הכשיות פרטיות, כי לא יבטל את פרוייקט ה„לביא" וכי לא ידון עם האמריקנים על חלופות למטוס עד שיושפרו הסכומים של „חבשת הצוהים". עתה, משהושפרו הדרים, ישראל תהיה מוכנה לדון על חלופות, אך במשרד הבטחון נחושים להשלים את הפרוייקט כמתוכנן.

הקרב נמשך שניות

(העברה מעמוד 1)

המחבלים היתה חזיתית. החיילים לא היססו ומיד כאשר ראו את המחבלים, עוד לפני שאלה הספיקו להגיב, פתחו לעברם באש. הקרב נמשך שניות ספורות.

אחד המחבלים נהרג וחבריו נמלטו צפונה בנסיון לחצות את גבול רצועת הבטחון. חיילי צה"ל רדפו אחריהם תוך שהם יורים לעברם. ביר זה נהרג מחבל נוסף. ככל הנראה היו בחוליה מספר מחבלים נוספים שנמלטו.

בסריקות שנערכו לאורך מסלול נסיגתם, נתגלו כלי נשק ואמצעי לחימה רבים, ובהם רימוני יד ונשק נגד. לא ברור האם המחבלים היו בדרכם לישראל או שניסו לבצע פיגוע באיזור רצועת הבטחון.

זכו בלוטו

בהגרלת הלוטו שהתקיימה אתמול עלו בגורל המספרים הבאים: 8, 13, 24, 28, 31, 38, המספר הנוסף: 16.

هكذا من الاهل

ויתורים טאקטיים

שתי מעצמות-העל מאותתות זו לזו שעה רצונן לגשר על הפערים המפרידים ביניהן, כדי לאפשר את קיומה של הפיסגה השניה בין הנשיא רייגן למזכיר הראשון מיכאיל גורבאצ'וב. האיתות נושא אופי של ויתורים טאקטיים המלווים ברעם תופי הפירסומת.

הנשיא רייגן פתח בסיבוב הויתורים האחרון. הוא הודיע שאם יושג הסכם על צמצום הנשק הגרעיני, יהיה מוכן מצידו לדחות לפי שעה את עריכת המחקר המקרים של "מלחמת הכוכבים".

מנהיג ברית-המועצות גורבאצ'וב גמל לו השבוע כאשר הודיע שיורה על הסגת 7000 חיילים סובייטיים מאפגאניסטאן עד סוף שנת 1986.

בשני המקרים מדובר בצעדים טאקטיים גרידא. המחקר לקראת "מלחמת כוכבים" יימשך בלאו הכי שנים רבות. הוצאת כשמונה אחוז מכלל הכוח הסובייטי המוצב באפגניסטאן – לא תשנה את המצב בשדה הקרב שם.

בכל זאת, הויתורים מקלים על שני המנהיגים לגבור על התנייגויות מבית. נשיא ארה"ב מותקף על החלטתו לבטל חד-צדדית את הסכם "סאלט 2".

מנהיג ברית-המועצות גורבאצ'וב זקוק לשיקום מעמדו אחרי אסון צ'רנוביל שהפגין את הנחיתות של הטכנולוגיה הסובייטית. שיפור יחסים עד כדי מיפגש בפיסגה נוספת הוא הערובה לקבלת טכנולוגיה מערבית בכלל ואמריקנית בפרט לה זקוקה ברית-המועצות.

התקרבות בין-מעצמתית כוללת לעתים הסכמים גם בנושאים אזוריים שונים ועלולה לבוא על חשבון אינטרסים של בעלי ברית באותם אזורים. בעלי ברית אלה, ישראל בתוכם, צריכים לעקוב בזהירות אחרי ההתקרבות הזאת אבל לא לשכוח כי בחשבון לטווח ארוך התקרבות המעצמות מתהים יהיו טובים לכולם.

רבנים כבני-אדם

הרעיון להעניק לרבנים מעמד מיוחד שיתן להם בקדימויות כמוני תביעה פלילית הוא אחד הרעיונות הבלתי נסבלים שהושמעו באחרונה בהכנסתנו.

זהו רעיון אנטי-דמוקרטי, לא צודק, אפילו אפשר לומר מתועב.

ממתי זה מוציאים אנו בני תמותה מתחולתם של דיני העונשין? ומדוע זה יינתן לרבנים מעמד מיוחד, כמו זה ששופטים ודיינים נהנים ממנו? מפאת מעמדם של אלה, יש הגיון בכך, שרק היועץ המשפטי לממשלה יהיה מוסמך להעמידם לדין וגם זאת רק לפני הרכב מיוחד של שלושה שופטי בית-המשפט המחוזי (וכבר היו שופטים שעמדו לדין). כבלות הכל מדובר בבעלי תפקיד וקובעים גורלו של הזולת בקלמוסם.

אולם רבנים? מה פשר הדבר הזה? הם מורי הלכה גם המורים מורים הלכה. הם פרנסי ציבור? גם ראשי עיריות הם פרנסי ציבור. הם משתתפים בהפגנות לשם שמיים? גם בעלי אמונות שאינן נוגעות לחילול שבת ולשמירת כבוד התורה מאמינים במה שלמענו הם מפגינים.

עובדה היא, שיש רבנים המנצלים לרעה את הכבוד שרוחשים להם והם בועטים בחוק בריש גלי. לא זו בלבד שהם מפגינים כחוק – הם גם מפגינים בניגוד לחוק, בלא רשיון ומסיתים את זולתם ואת המשטרה.

כל עוד עורכים הם את מאבקם הציבורי כדין, אין למנוע בעדם את מלוא זכויותיהם האזרחיות. אולם אם נוטלים הם את החוק בידיהם, יש לנהוג כלפיהם באותה מידת דין כמו שנוקטים נגד בני-אדם שאינם נושאים בתארים דתיים, אקדמאיים או אחרים.

ק. נגד ק.

אנאטולי קארפוב מנסה, בלונדון, להחזיר לעצמו את כתר אלוף העולם בשחמט, כתר שנלקח ממנו על ידי יריב צעיר ושאפתני גארי קאספארוב. החבר קארפוב נגד החבר קאספארוב. ק. נגד ק.

אליפות עולם שבה זוכה איש בודד אינה דבר של מה בכך. מי שזוכה הוא הכי טוב מתוך שני מיליארד (פלוס מינוס) אנשים. מאז זכה האמריקני האגדי, בובי פישר, באליפות העולם – לאחר שהביס באורח מוחץ את הסובייטי, עכשיו זה בצרפת, בוריס ספאסקי – נעשתה זירת השחמט להרבה יותר מאשר קרב של מוחות חריפים.

לאליפות השחמט מתלווים מאז צלילים פוליטיים ואידיאולוגיים. הסובייטים, ששחקניהם שלטו בזירה זו ללא מצרים, נאלצים מדי פעם להתמודד עם אחרים, כמעט טובים כמותם. אבל יותר מזה: הדו-קרבות האחרונים היו גם שיקוף של המצוקה והלחצים בתוך החברה הסובייטית עצמה. קודם התבטא הדבר במלחמה בין קארפוב, איש המימסד הסובייטי, הנתמך על ידי כל העוצמה הקומוניסטית לבין ויקטור קורצ'נוי "העריק".

עכשיו שוב מתייצבת העוצמה הסובייטית מאחורי קארפוב המימסדי ונגד קאספארוב המורד, אם כי קאספארוב הוא סובייטי לכל דבר, לרבות הבריחה משמו היהודי (ויינשטיין) לשם ש"מצלצל טוב" גם באוזניים אנטישמיות – וכאלה ישנן רבות ברוסיה.

אנחנו בעד מי שמסמל אינדיווידואליזם ולא מימסדיות, במיוחד במשחק כמו שחמט. אבל יותר מזה אנחנו בעד נצחונו של השחמט עצמו. אנו מקווים שהמשחק ייצא נשכר מן הדו-קרב הבריתק הזה.

מעריב
המו"ל: הוצאת מודיעין בע"מ
בית דפוס "מעריב" בע"מ

עורך: עידו דיסנצ'יק
סגן עורך: יובל אליצור
סגן עורך: לוי יצחק הירושלמי
ראש מערכת המוספים: יעקב ארז
ראש מערכת החדשות: אברהם תירוש

יו"ר מועצת המנהלים: עובד בן עמ"י
מנכ"ל: אמיר דודזון
מנכ"ל: שמעון חפץ

עזריאל קרליבך – מייסד ועורך 1948–1956
אריה דיסנצ'יק – עורך ראשי 1956–1974
שלום רוזנפלד – עורך ראשי 1974–1980
שמואל שניצר – עורך ראשי 1980–1985

(C) כל הזכויות שמורות ל"מעריב"

שרון ביקר באיסטנבול (מעריב 29.7.86)

משה ז"ק

הזמנה לטרור

מה שהוא מוזר קרה למועמר קדאפי בעקבות ההפצצה האמריקנית על לוב. הוא כמעט נעלם. השליט, ששיגע את התקשורת במערב בהתפרצויות וזעם ובהצגות ראוותניות, לא ניצל את פגישת פרס-חסן להכרזה דראמטית על ביטול חוזה האיחוד עם מארוקו.

חרף הידיעה בעתון יפאני, שצוטטה אתמול בסוכנויות הידיעות, כאילו קדאפי כינה את מלך מארוקו "בוגד" – מאופק הפעם שליט לוב בתגובותיו ואינו מתפרץ בזימה כבעבר. התנהגות זו של קדאפי מחזקת את הדיעה של שירותי הביון המערביים, כי הוא עדיין שרוי בהלם ההתקפה האמריקנית ומתקשה לתפקד.

לא מן הנמנע, שאף מלך מארוקו ידע על מצבו זה של קדאפי ולכן נטל את הסיכון של קרע עמו, בשעה שלפני שנתיים היה מוכן לחתום עמו על אמנת איחוד, שעוררה רוגז בוושינגטון, ובלבד להביא את קדאפי מלסייע למורדי ה"פוליסאריו".

חסן הניח, ככל הנראה, כי המכה שספג קדאפי מידי האמריקנים שיתקה את פעילותו הטרוריסטית. המלך העריך איפוא הכוח זו למיבחן ולפי שעה נראה, כי אף הצליח.

סוריה הגיבה מיד בניתוק הקשרים עם מארוקו ואילו התגובה הלובית בוששה לבוא. התגובה הנמרצת הסורית לא נבעה מן החשש פן מארוקו תחתום על תכונת ברית שלום עם ישראל, אלא מן הכורח להזהיר את ירדן שלא תטעה, כאילו דמשק תשלים עם הסכם נפרד עם ישראל. חוסיין קלט את המסר ואץ מיד לדמשק לפגישה עם נשיא סוריה. דמשק התכוונה לרבת-עמון ולא לאיפראן, אך בכך היא הוציאה מידי לוב את כתר הקיצוניות והביאה בהצגה מאוחרת למחלוקת מחודשת בעולם הערבי בשאלת היחסים עם ישראל.

מחלוקת זו איננה בלתי-רצויה. היא גורמת סדקים בחומת הדם על ישראל. היא מתניעה את הגלגלים בעולם הערבי להשלמה בלית ברירה עם ישראל.

ברם, יש למחלוקת זו גם פן שני: הסורים וארגוני הטרור, מתוך פחד, שהידברות ישראלית-ערבית תותיר אותם בבדידותם, עלולים להגביר את פעולות הטרור והתקפנות כדי להוכיח, שאי-אפשר בלעדיהם. ועל רקע זה יש לראות את הודעתו הצינית של עבד אל-חאלים אל-חדאם, סגן-נשיא סוריה, כי דמשק עשויה להתיר פעולות חבלה בגבול הגולן, דבר שעד כה מנעה בתקיפות.

ישראל ניהלה כל השנים שיחות עם מנהיגי ערב. כמעט אין מדינה ערבית, שעם ראשיה ונציגיה המוסמכים לא ניהלו נציגים ישראליים רשמיים שיחות-בירור. עם אחדים מהם אף הוחלפו איגרות רשמיות וטיוטות להסכמי שלום.

מאחר שרק על מיעוטן נתפרסם ברבים, נמנע מן החברה הישראלית התענוג של שבירת ה"קונסנסוס הלאומי", שבשום פנים ואופן אין להסכים לנוסחת "זכות השיבה" של הפלשתינים, שכן אילו אושרה נוסחה זו, הרי שאף בגבולות "הקו הירוק" היה נוצר רוב ערבי. מאחר שהשיחות עם נאצר התנהלו בחשאי, לא היה מי שיעורר את הויכוח על קריעת הנגב, שנאצר תבע כמחיר לשלום עם ישראל.

אולם עכשיו, כאשר השיחות מתנהלות לאור השמש והצד שכנגד מעלה את תוכניתו, היא "תוכנית פאס", יש מי שמנסה להעלות דרישה לשבירת ה"קונסנסוס הלאומי" הישראלי כדי לקנות בשבירו את השלום המיוחל. התועלת המצופה מן הפגישה באיפראן, שהיא תעורר מחלוקת בין ארצות ערב, יוצאת בנזק המחלוקת המתרצת עתה בלא כל הצדקה בישראל. מחלוקת זו עלולה לבלום תהליכי התפכחות בעולם הערבי ולעודד את הקיצונים שבתוכם, המאמינים, כי על-ידי לחץ צבאי נוסף ואיומי מלחמה יוכלו לסחוט מישראל תנאי הסדר יותר טובים משהשיג סאדאת.

התביעות הקולניות לרוויזיה בהסכמה הלאומית בדבר התנגדות לאש"ף ולמדינה פלשתינית עלולות, איפוא, לחזק את ידי אותם ערבים, המתנגדים למהלכו של המלך חסן.

סאדאת לא התחיל את המו"מ שלו עם ישראל בתביעה להכיר באש"ף, או להקמת מדינה פלשתינית. מה שלא סופר עד כה הוא, שסאדאת פנה באמצעות מארוקו בעניינים דו-צדדיים עם ישראל, ועל כך השיבו לו, שלשם כך דרושה הידברות, ורק אז סידר חסן בארמונו את פגישת תוהמי-דיין.

סאדאת בא לירושלים משום שרצה להפסיק את המלחמה, משום שנוכח, שמצרים מקריבה קורבנות גדולים למען הפלשתינים, בהבשעה שמדינות הנפט הערביות מתעשרות מן המלחמה. את התביעה למען הפלשתינים העלה לא בראשית המו"מ, אלא בנאום בכנסת ואילו את המו"מ המעשי ניהל על החזרת סיני ולאחר-מכן הסכים עם בגין על הסכם מסגרת, שדן בשלום במזרח-התיכון כולו, ועל הסכם נפרד עם מצרים. בדרך זו הצליח להתגבר על הקושי בהפרדה בין שני הנושאים.

לעומת זאת, שיגר אומנם חסן במלחמת יום הכיפורים שתי חטיבות למלחמה בגולן ותן השמדה. אבל מעורבותו הישירה בסכסוך מצומצמת ואין לו שטחים, שישראל חייבת לו. לכן, מבחינתה של ישראל עמדת הפתיחה, המבוססת על "תוכנית פאס", היא עמדה קיצונית ואינה דומה לעמדת הפתיחה של סאדאת.

"תוכנית פאס" נדחתה רשמית על-ידי ממשלת ישראל, בהחלטה המחייבת כל ממשלה יורשת. היא אף נדחתה על-ידי ארה"ב.

ישראל נזכרת ב"תוכנית פאס" בשמה המפורש בקשר לנסיגה ולפירוק ההתנחלויות, אך אין בה איזכור מפורש של ישראל כאשר לזכותה לחיות בשלום עם שכנותיה. חסן ניסה להסביר לפרס, כי סעיף 7, הקובע ש"מועצת הבטחון תבטיח את השלום בין כל המדינות באיזור, כולל המדינה הפלשתינית העצמאית", מכוון גם לישראל, אך בהסבר אין שום חידוש: מועצת הבטחון, מכוח מגילת האו"ם, נקראת להבטיח את השלום בין כל המדינות חברות האו"ם וישראל היא חברה בארגון.

ואכן, "תוכנית פאס" אינה תורה מסיני ואינה מחייבת אותנו ואפשר לדון עליה באורח אקדמי ולהוכיח, שבעקיפין היא כוללת את "זכות השיבה" של הפלשתינים גם למדינת "הקו הירוק". אולם בשום פנים אינה יכולה להפוך מאיץ לויכוח ציבורי בחברה הישראלית. קבלתה, ולו כבסיס לדיון, עלולה לבטל את התועלת שהיתה במגע למארוקו. ויכוח פוליטי בתוך ישראל בשאלה זו עלול לעודד את מתנגדי הסידור הערבי ולהזמינו להגביר את פעולות הטרור כאמצעי להגברת הלחץ הצבאי על ישראל, על מנת להשתיק בדרך זו בהכרעות הפנימיות בתוך ישראל.

משה דור

יאנוס הישראלי

שר-המשפטים איננו נופל, בשום פנים ואופן, משר-התיירות. ואם זוקף שר-התיירות, אברהם שריר, לזכותו את שיא השהייה בחו"ל בין חברי הממשלה – עד כה 150 ימים, ועוד היד נטויה – אין שר-המשפטים, אברהם שריר, צריך לפגר אחריו במאומה. כל רואה-חשבון ישר יאשר, כי למר שריר, הנדיר, מגיעים 300 ימי שהייה מחוץ לגבולות הארץ. כלומר, עד לרגע כתיבתן של שורות אלה. ואם שר-התיירות שריר יאשש את זכות-הראשונים שלו בעוד אי-אלו ימים ולילות על אדמת ניכר, כי אז יגיע אותו מספר עצמו גם לשר-המשפטים שריר.

בעניין זה אסור שתהיה אי-הבנה אף כהוא-זה. צדק צדק תרדוף. שוויון בין השרים הוא נר דולק לרגלינו. והעמידה על השוויון הזה, הדאגה לקיומו ולאי-סילופו, חייבת להיות דאגת כולנו.

יש לזכור, כי מר שריר מצוי במצב, שאומנם איננו חסר-תקדים, אך בעת ובעונה אחת בוודאי שאיננו נעדר קשיים. הוא מנצח על שני משרדי ממשלה, אם גם המשרד האחד הוא – לדבריו – "פיקדון" בלבד. יש פיקדונות קצרי-טווח ויש פיקדונות ארוכי-טווח. לא היינו קובעים מסמרות בקשר לאופיו ולאורכו של הפיקדון דנן. אך כל עוד מוקף השר שריר בשתי התנונות, הוא זקוק לזוג רגליים חזקות מברגיל. על עובדה זאת אין עוררים.

היא הנותנת. כדי להחזיק מעמד – ולא רק בגלל טבע התפקיד שהוא ממלא – אנוס שליח-הציבור הישראלי המצוי, ועל אחת כמה וכמה שר וגודל בישראל, להגיח פעם בפעם מארץ אוכלת יושביה אל מעבר לים. מי שכשרינו מוקפים אהבה וחמדים מכל עבר – וביחוד מצד חבריהם למפלגה ולסיעה, שלא לדבר על מפלגתנו של מר שריר, ששלום-בית ואהבת הבריות חקוקים על דיגלה – אין להם ברירה אלא להימלט מעט ממכריהם ומוקיריהם כדי שלא ייחנקו בשפע הטוב הניתך עליהם. מי יחלוק על ההנחה, שמר שריר, האהוב והנערץ כפליים על-שום כפל הכהונה שהוא משמש בה, זקוק להיעדרות כפולה ולמרחק כפול?

הגיגים הללו, שאנו מעלים כאן, באים בראש וראשונה לסכור פה רשעים. עם התמנותו של מר שריר לשר-המשפטים בצד היותו שר-התיירות, השמעו כמה וכמה דברי מינות, שגרמו מן הסתם צער לא רק למושען אלא לכל שוחרי האמת וההגינות במדינתנו, ביחוד מפני שנאחזו בנושא הנסיעות המרובות המכושכות שבהן מתייסר האיש. את העניין הזה יש להעמיד באור הנכון ובחיוב הנבון.

לא-כבר נזקקנו להגן כאן על עסקן דגול אחר – ראו זה פלא גם הוא יוצא-חלציה של המפלגה הליבראלית (ליכוד), שהציבה לשירות האומה אחרים מבחירי מנהיגינו – שטיב עבודתו מאלץ אותו לעשות ימים כלילות בשיטוטים מפרכים בשבילי-תבל הידועים-יותר והידועים-פחות. אותה אישיות הגדירה את עצמה כמפקד, החייב לסקור מקרוב, בשדה, את עשיית פקודיו. ובכן, אם ראש מחלקה בסוכנות היהודית הוא מפקד, שר בישראל – ועוד שר-תיירות ושר-משפטים גם יחד – הוא מפקד-המפקדים, שמן ההכרח שיתבונן בקפידה יתרה בכל פרט ופרט של המתרחש בשרמות הארץ והעולם.

זאת אף זאת, השר שריר נמשל בעינינו ליאנוס, אותו אל רומאי כפול-פנים, שמקדשו היו לו שתי כניסות וכיוצא בזה שתי יציאות. יאנוס היה רואה איפוא ברומנית את החוץ והפנים ולא בכדי היה מופקד על דלתות הבתים. מר שריר הוא יאנוס הישראלי, הן בזכות שני המשרדים החשובים הנתונים למשמעתו, הן בגלל יכולתו, כשר-תיירות (חוץ) וכשר-משפטים (פנים), לתפוס בהרף-עפעף אחד את המתחולל בתחומי המדינה ומחוצה לה. אל נקל ראש בסגולה המפלאה הזאת. על שמו של יאנוס הלאטיני קראו את החודש הראשון בחודשי השנה, החודש הפותח – ינואר. כלום נבצר מאתנו לגמול לשר הכפול אברהם שריר גמול כלשהו על חסדו הרב עמנו ולקרוא על שמו לפחות חודש אחד, פותח או נועל או אמצעי כרצונו? הוא ראוי לכך.

שמואל שגב

מיהו "פלשתיני אותנטי"?

התגובה הבין-ערבית המתונה, יחסית, לביקורו הפומבי של ראש ממשלת ישראל במרוקו מחייבת את שמעון פרס להגביר את התנופה המדינית, כדי ש"פיסגת איפראן" לא תישאר בבחינת אפיזודה חולפת.

מעבר להתבטאויותיהם הפומביות של אישים ישראליים ומרוקאיים נוצרו עתה כמה עובדות מוצקות חדשות בשטח. בנצלם סדקים צרים בחומות "ההסכמות הלאומיות" בישראל ובעולם הערבי, הניחו פרס וחסן בסיס אפשרי למו"מ ישיר בין ישראל לבין משלחת ירדנית-פלשתינית, שתהיה קבילה גם על "חזיתות הסירוב" בישראל ובעולם הערבי.

בצד הישראלי קיבל פרס את אישור הממשלה לשלושה עקרונות, שהעלה בשיחותיו עם מלך מרוקו:

★ התחייבות בכתב שלא להחיל את הריבונות הישראלית בגדה המערבית וברצועת עזה. עקרון זה השתמע מהסכמי קמפ-דייוויד, שבהם התחייב מנחם בגין, שמעמדם הסופי של שטחים אלה ייקבע רק בתום חמש שנים מיום ההסכמה על "אוטונומיה מלאה" בשטחים. עתה הפך פרס את ההבנה המשתמעת להתחייבות פעילה.

★ "ליווי בינלאומי" למו"מ ישיר בין ישראל לבין "מדינות ערביות שוחרות שלום ונציגים פלשתיניים השוללים אלימות וטרור" – מו"מ שיתנהל במרוקו. עקרון ה"ליווי הבינלאומי" נזכר לראשונה בנאומו של פרס מעל בימת עצרת או"ם בסתיו שעבר ואושר גם בכנסת. עתה הסכים ראש הממשלה, שמו"מ זה יתנהל במרוקו.

★ הסכמה עקרונית לשיתופם במו"מ של "נציגים פלשתיניים אותנטיים", במגמה להגיע להסדר, שיתן סיפוק לשאיפותיו הלגיטימיות של העם הפלשתיני ולצורכי בטחונה של ישראל. בהסכמי קמפ-דייוויד הסכים בגין, שהנציגות הפלשתינית תורכב מתושבי השטחים ומ"פלשתינים אחרים", שיהיו מוסכמים על הצדדים.

בשני המקרים הכוונה היא לאותו דבר – ישראל אינה מקבלת ואינה שוללת את אש"ף כשותף אפשרי למו"מ בעתיד. משה דיין המנוח ביטא אפשרות זו בפומבי. הוא אמר, ש"ישראל לא תבדוק בציציותיהם של הנציגים הפלשתיניים האחרים", בתנאי שלא יהיו נציגים בולטים של אש"ף. פרס מסכים לאותה הגדרה והוא עיגן אותה עתה במיסמך כתוב.

ברם, תהיה זו טעות לחשוב, שפרס לבדו עשה כלפי מארחו שורה של מחוות. גם המלך חסן עשה באיפראן שורה של מהלכים, שחרגו במידה מסויימת מההסכמה הבינערבית.

המהלך המשמעותי ביותר הוא, ללא ספק, זה הכרוך בנכונות להיפגש פנים-אל-פנים עם ישראל ללא תנאים מוקדמים. לאחר צעדו הנועז של הנשיא סאדאת, העלה עתה חסן למישור הפומבי את המגעים החשאיים שהיו לו עם ישראל במשך 25 השנים האחרונות ובכך אותת למלך חוסיין ללכת בעקבותיו.

בנאומו הפומבי הסביר חסן את ההבדל בין פגישתו עם פרס באיפראן לבין ביקור סאדאת בירושלים בנובמבר 1977. אמר חסן: "סאדאת הלך לירושלים כדי לקבל בחזרה את סיני. לי אין שטחים שאיבדתי במלחמה. אילו היה לי אינטרס טריטוריאלי, לא הייתי ממתין שנים כה רבות. הייתי פותח לפני זמן רב במו"מ להחזרת שטחים אלה". בכך חיזק חסן את יוזמת השלום המצרית ואותת לחוסיין, כי הגיעה השעה שיילך בעקבות סאדאת וינהל מו"מ ישיר ופומבי עם ישראל, כדי לקבל בחזרה את הגדה המערבית שאיבד במלחמת ששת הימים. ובהוקיעו את עמדתו הקיצונית של הנשיא אסד, שניתק את יחסיו עם מרוקו וכינה את חסן "בוגד" – אמר המלך המרוקני: "הגיע הזמן, שהערבים יתפכחו משיכרונם. יש בינינו שליטים ערבים שבגדו. הם בגדו בכך, שנטלו נשק להגנה על מישטר לא-ערבי במלחמתו נגד הערבים". היה זה רמז בולט לתמיכה הסורית במאבקו של חומייני נגד עיראק.

אך מה שיותר חשוב: חסן אימץ עתה בפומבי את העקרון של "שטחים תמורת שלום", כפי שאושר בהסכמי קמפ דייוויד ובחוזה השלום הישראלי-מצרי. חסן גילה, שכבר בפיסגת קאזאבלאנקה, בקיץ 1965, הוא קרא למדינות ערב להגיע להסכם עם ישראל, אם אין ביכולתן לאסור עליה מלחמה. מדינות ערב לא שעו לעצתו, פתחו במלחמה ואיבדו שטחים רבים. מאז חלפו למעלה מעשרים שנה והגיעה השעה ללכת בעקבות מצרים, כדי להחזיר שטחים ערביים שאבדו.

המשך התנופה מותנה עתה בישראל ובמרוקו כאחד. פרס יהיה חייב להיפגש בהקדם עם "נציגים פלשתיניים אותנטיים", כהכנה לשילובם במו"מ עם ירדן וב"ליווי בינלאומי" מוסכם. ישראל הסכימה כבר למעמדותם של שני נציגים. פרו-אש"פים מהגדה המערבית ומרצועת עזה, שהוצעו לה על-ידי ירדן, באישורו של ערפאת. עתה יהא על ישראל לחפש נציגים נוספים, שיוכלו להיכלל במשלחת הירדנית-פלשתינית המשותפת. ואילו המלך חסן יהא חייב לשכנע את המלך חוסיין לזנוח את מאמצי הפיוס בין עיראק לסוריה, כהכנה לכינוסה של ועידת פיסגה ערבית חדשה. נוכח המחלוקת החריפה בעולם הערבי ונוכח הקיטוב בין מדינות ערביות מתונות וקיצוניות, ינסה חסן לשכנע את חוסיין "לרדת מן הגדר" ולהשתלב במו"מ פומבי וישיר עם ישראל. אם ייכשל מלך מרוקו במאמציו אלה, ספק אם תהיה תועלת במאמץ ישראלי חד-צדדי.

יוסף צוריאל

הנמאסים על עצמם

ההזמנה להיות אורחו של סגן-נשיא ארה"ב, ג'ורג' בוש, עוררה ויכוח ממין חדש בין אישים ערביים ממזרח ירושלים והשטחים, סביב השאלה מה הם ומה ערכם היום כלפי ישראל, ועוד יותר חשוב, כלפי עצמם.

"המתונים" נענו להזמנה ואלה הנחשבים ל"קיצוניים" דחו אותה. אך ביין גם לבין עצמם ידעו, כי בעיני המארח אין נודעת חשיבות רבה לשמות. חשובה עצם הנוכחות של ערבים, הבאים מעבר לקו הירוק.

ערביי יו"ש היו רגילים להטיל את כל האשמות על אחרים. מה לא העמידו במשך תשע-עשרה שנה על מלך ירדן, על נשיא סוריה ועל שליטי נסיכויות הנפט. מה לא אמרו בגנות המימשל האמריקני ושלטונות ישראל. ואיך חרפו וגידפו את ראשי מדינות מערב-אירופה בגלל תמיכתם בזכות ישראל לבטחון בגבולותיה.

כעת הם מרגישים, שנמאסו לא רק על אחרים, כי אם גם על עצמם. יותר מדי התלוננו, מחו, איימו, התנפחו. יותר מדי התווכחו, הסתכסכו, זילזלו, הפריעו, אפילו רצחו ונרצחו.

ועדיין עומדים הם באותו מקום, עם האיבה הפילוג וחוסר המעש שלהם, בתוכם וכלפי עצמם. לנגד עיניהם נרקמת מציאות, שהם בשוליה. מהתנחלות להתנחלות הם נוכחים לדעת, שיש מספיק דאגות בעולם, גם בלעדיהם.

רק סיבות לריב ולהטיח אשמות הדדיות, זה אינו חסר להם. לפני חודש היה המלך חוסיין. לפני שבוע המלך חסן. השבוע – סגן-נשיא ארצות-הברית.

בכייתם של ערביי יו"ש להציג את עצמם, דרך קבע, כמסורי-אמם היתה פעם כרטיס ביקור מעורר רחמים, שזיכה אותם בתשומת-לב. כעת הם מבינים, שהזמן פועל יותר מדי מהר לרעתם ולא יעזרו כל ההתחכמויות.

הם מלגלגים על המונח "נציגות אותנטית", שטבע ראש-הממשלה, שמעון פרס. הם מוסיפים להגות אשר פעמים כל אמירה של "אבו עמאר", הלא הוא יאסר ערפאת. וגם נאבקים על כל פרוטה, שאפשר לסחוט מהמלך חוסיין.

והחודשים חולפים, ואף השנים, וסגן-נשיא בא וראש-ממשלה מתחלף, והם מרשרשים באותה ביצה, עם אותם אנשים ואותן מחשבות, ותקוות – כן, עדיין מקווים – שיקרה נס, רק נס, שיחזיר את ישראל לגבולות 1967.

ליזומה, למחשבה חדשה, אולי למיפנה קטן, אין הם ערוכים עדיין. ואולי כבר לא יהיו ערוכים לעולם.

סיגלו לעצמם תבנית של מחאות, דיפרו את עצמם באישות והמצפים לאללה, לחוסיין, לערפאת, ולשר יהדע למי עוד.

מעריב סדר

פינג פונג

מסגרת לערו

ד"ר יוחנן בדר

"טבעת יהל

שאלות לבמאי הטלוויזיה
מיכה שגריר
מבעלי חברת קסטל תקשורת; על הקמת טלוויזיה בכבלים

פינג פונג

מסגרת לערוץ שלישי

הכנסת אישרה אתמול ברוב קולות גדול, וללא התנגדות את הקמת טלוויזיה בכבלים – מה דעתך?

זו יוזמה ברוכה – אם כי בתכונת שהם מצפים ממנה זה לא יכול לפעול. אני לא מאמין שאפשר להפעיל טלויזיה בכבלים על בסיס דמי מנוי של עשרה דולר לחודש בלי פרסומת. רוב הסרטים המוקרנים בכבלים נגנבו על ידי העתקת קסטות או קליטה מהאויר. איש לא משלם למפיקים דמי הקרנה. סכום של עשרה דולר אינו מספיק להציג תוכנה חוקית. אם רוצים לעודד הפקה מקורית – יצטרכו פרסומת.

אתה חושב שטלויזיה בכבלים היא המענה לצריכה המוגברת של התקשורת האלקטרונית בארץ?

טלויזיה בכבלים תגאל אותנו מעונש של היכות על ערוץ שני. בעצם, מקימים כאן מסגרת לערוץ שלישי – ואז לערוץ שני לא יהיה מקום. הצריכה המוגברת של מכשירי וידיאו בארץ מעידה כי אנשים רצו להקים באופן עצמאי ערוץ אלטרנטיבי, אבל מה שקרה, ברגע שיש וידיאו, לא ברור להם מה צריך לראות בו, כי הוידיאו מכריח אותם להתאמץ: ללכת לקנות, להחליף קסטות – הכבלים יפתרו את הבעיה. הם יקבלו הכל מן המוכן.

ובתוך זה גם סרטים כחולים?

אני מניח שזה יקרה כמו עיתונות מין. ברגע שזה הושג יד, מי שצריך – צריך ומי שלא – לא, רק בגלל האיסור אתה מגביר את הצריכה.

זה ישנה הרגלי חיים?

אינני חושב. כבר הוכח כי ככל שהטלויזיה מציעה יותר אפשרויות, כך גדל מספר האנשים המבקרים בקולנוע או קוראים ספרים.

טלויזית הכבלים תשפיע על "קסטל"?

זה יכול לעזור בתחום של תרגום סרטים והדפסת כותרות בעברית בגוף הקסטות. לא רואה כאן תקציבים שיביאו ישועה להפקה המקורית. לנו אין סיבה להגוג.

אילנה באום

ד"ר יוחנן בדר

"טבעת יהלום" לפרס

כדי להבין את משמעות הפיסגה באיפראן – דרושה לנו קצת פסיכולוגיה וקצת היסטוריה.

לא אגיד, שמר שמעון פרס הוא "גנדרן". יש לו תסרוקת נאה יפה; הוא אלגנטי מאוד; בזמנו היה עונד שעון־יד של זהב בעל צמיד זהב רחב. האם זה מתאים למנהיג פועלים? המרשאל טיטו נשא על קמיצתו טבעת עם־יהלום גדול ומבריק. זו כדי, שמנהיג הקומוניסטים הפולנים, סורוצקי היה מתהלך עם מקל־טיולים בעל ידית זהב. האם מר פרס לקח אתו שלום של זהב למארוקו?

מר פרס רגיש לא רק למראהו החיצוני אלא גם לכבודו האישי; הוא רגיש למה שיגידו עליו היהודים, ואולי עוד יותר למה יגידו עליו הגויים; לכן, הוא מתקשה להפר בגלוי את הסכם הרוטציה. מאידך גיסא, מאז גבר על התחרות מצד מר רבין לקראת הבחירות של שנת 1977, היה עשה כל מאמץ אפשרי ובלתי־אפשרי כדי להגיע לראשות הממשלה – הרוטציה לשנתיים זו רק חצי נחמה, וכמו הנסיך האמלט עליו להשיב: "להפר או לא להפר" וחבריו דורשים ממנו: "הפר ואל תתבייש". ועל רקע זה נפגע מעמדו כמנהיג בעיני חבריו, הסבורים, כי הבטחות קיימות רק כדי שיהיה אפשר לא לקיימן, ותירוצים אפשר למצוא לכל מעשה חזירות.

מר פרס היה מעדיף ליזום משהו ממשלתי, שיזהיר את הליכוד עצמו לפרק את הקואליציה. אולם הליכוד הזכיר: הליכוד השלים עם נכונותו של פרס ל"פורום" ול"מוריה" (במקום משא־ומתן ישיר על שלום); הליכוד תמך בהתנצלותו של אריאל שרון; הליכוד השלים עם נדידתו של מר יצחק מודעי מן האוצר למשרד־המשפטים ועם "התפטרותו" של מר מודעי מן הממשלה ונראה, שהליכוד לא יתמרד נגד מר פרס גם בגלל נאומו בכנסת על הפיסגה במארוקו ועל עשרת הסעיפים, שמר פרס המציא שם והמציא למלך.

דרך אגב, האם זו השמצה הגיעה בכבודו של ראש־הממשלה להעיד, כשם שעשה מר מודעי, שמר פרס, במחילה מכבודו, אינו כלכלן ומשפטן? מר בן־גוריון התפאר בכנסת לאמור: אינני מומחה לשום דבר, אך אני מומחה למומחים. ומר אליעזר קפלן היה מסביר: אסור שמיניסטר יהיה מומחה בשטח מסויים – כי היקף תפקידו יותר רחב, ובתור מומחה כזה הוא עלול להזניח את שאר תפקידו. אך מר פרס קפץ על הזדמנות זו כמו על קרש הצלה כדי לגרום משבר ממשלתי, אולם לא השיג את מטרתו, והזמני, שגם נאומו בכנסת על משמעות הפיסגה במארוקו – לא יביא לביטול הרוטציה.

"פיסגאות" היא הישג דיפלומטי מדרגי למשתתפיה, ביניהם כאלה, שטבעות יהלומים מעטרות את אצבעותיהם. כל ימיו של מר פרס במשרד ראש־הממשלה הוקדשו לשאיפתו לקיים "פיסגה" עם הנשיא מבארץ. אולם המצרים הסבירו בגלוי, שכדי להצדיק בעיני שליטי ערב קיום פיסגה כזו צריך שמר פרס יביא עמו הדרון פוליטי חשוב, לא רק את טאבה, אלא גם שיפורים מוחשיים במצבם ובמעמדם של ערביי יהודה ושומרון; ואילו מר פרס נאלץ היה לדרוש שיפורים דווקא ביחסים בין שתי המדינות, בהתאם להסכמים שנחתמו ולא קוימו.

באחרונה הסבירו המצרים, שחשובים להם מטאבה יחסיהם עם מדינות ערב. שהם עלולים להיפגע על־ידי קיום פיסגה. אפילו התערבותו של עזר וייצמן, ידידה המוצהר (כפי עצמו) של מצרים, ונסיעתו הדראמטית־קומית לקהיר, לא יכלו לשנות את המציאות המדינית הזאת (וכתוצאה מכך אין לפרס פיסגה בקהיר והוא יכול רק לבכות בליבו בנימה: לבגין כן ולי לא?) האם יצטרך מר פרס לסיים את השנתיים שלו – לפני הרוטציה – בלי שתהיה לו אף לא הצלחה מדינית ממשית, או מדומה, אותה, אחרי כל סידורו לקידום משא־ומתן עם המלך חוסיין ועם משלחת פלשתינית־אש"פית סמויה, ואחרי כל השיחות עם מר מרפי, ואחרי הנסיעות של מר וייצמן ומר אברהם טמיר ואחרים לקהיר? הצדק הפשוט דורש, שמר פרס יקבל פרס־ניחומים איזשהו, ולו גם ברגע האחרון; הישג אמיתי, אם אפשר, או אפילו הישג פיקטיווי ותעמולתי, אם אין ברירה. מניין יבוא המציל?

המלך חסן הוא שהציל את מר פרס. לא נדע כמה מאמצים, שידולים ותיווכים קדמו להחלטת המלך לקבל את פני מר פרס. ידוע, שהמלך היסס אם להזמינו בכלל, אך הוא הזמין, ואחר־כך, בניגוד לנימוס הדיפלומטי, ביטל הזמנה זו, אך לבסוף חידש אותה בנימוק, שהעניין נעשה דחוף בגלל התקרב מועד הרוטציה בישראל (משמע, הרוטציה הצילה את הפיסגה...)

על מה שהתרחש בפגישות בין המלך חסן לפרס מותר ללמוד לא מן הפרסומות ומן השמועות, אלא מן ההודעות הרשמיות הזהות, שפורסמו ברבאט ובירושלים: ההודעה מזכירה פעמיים את תוכנית פאס (פינוי ישראל מכל השטחים הכבושים, לרבות ממזרח־ירושלים, הגדרה עצמית לפלשתינים, שאש"ף הוא נציגם היחיד – ואין מלה על ישראל ועל שלומה).

על־פי עדות המלך עצמו – כשמר פרס סירב להסכים לתוכנית פאס אמר לו המלך "סע לשלום". אולם אחר־כך קיימו עוד שיחה ומר פרס המציא למלך מיסמך בן עשרה סעיפים, שתוכנם עשוי לעורר רוגז בכנסת, ולא מן הנמנע, שמר פרס ירחיק לכת במתן הבטחות חד־צדדיות למלך, בניגוד לקווי היסוד של הממשלה ובניגוד להסכם הקואליציוני, בנסיון, אולי האחרון, לגרום משבר ולהכשיל את הרוטציה.

עצם ההזמנה למארוקו וה"פיסגה" הרשמית, הפומבית – זה הישג דיפלומטי אישי של מר פרס, זו טבעת יהלום על קמיצתו, וזו אות כבוד. אך עלינו להבדיל בין שני סוגי הכבוד: אחד הוא הכבוד להיות ראש־הממשלה ולהתקבל לפיסגאות. השני – זה מה שנקרא "הונור", מלה לועזית, שמשום־מה עדיין לא אומצה על־ידי שפת עבר, שאומנם אימצה מלים לאין ספור משפות הגויים. לדידי צריך להשתמש בביטוי "הונור" – גם בשפתנו וגם כמצפן במעשינו לצירה של המלה "הדר". ו"הכבוד העצמי" ושמירת איש על ה"הונור" שלו, על הכבוד העצמי, על ההדר – כל אלה דורשים קודם כל – נאמנות להתחייבות. מר פרס השיג כבוד־של־פיסגה, טבעת יהלום, והוא אוהב תכשיטים כאלה – אך אני לא שיניתי את דעתי: לא תהיה רוטציה. זהו המיבחן של מר פרס – הבחירה בין שני סוגי הכבוד.

הביקור במרוקו ותגובות הסירוב

התגובות של הקיצוניים מימין משמאל, על בקורו של ראש הממשלה שמעון פרס במרוקו, מקוממות אותי, כי הן מאד דומות לתגובות של מדינות הסירוב הערביות, דוגמת סוריה ולוב של קדאפי.

הימין בארץ פוחד מהמלה שלום. שמא ראש הממשלה יפרוץ, חס וחלילה, דרך למשא ומתן עם שכנינו. אנשים אלו שוכחים, כי שלום עושים רק עם אויבים, ורק על ידי ויתורים של שני הצדדים ניתן להגיע לשלום. הרי כולנו היינו כחולמים, כאשר בגין כרת שלום עם סאדאת המנוח (אולי אני טועה: לא כולנו). יש בינינו אנשים שלא מסוגלים לראות שלא "כל העולם נגדנו".

אשר לאנשי השמאל הקיצוני בארץ, הם לא השתחררו עדיין, כנראה, מ"האחות הגדולה" רוסיה הסובייטית. עובדה: הם הגיבו רק לאחר תגובת הסובייטים. מעניין כי שני המחנות הקיצוניים בארץ הולכים יחד עם הקיצוניים שבמנהיגים הערביים, דוגמת אסד וקדאפי.

יש לברך את המלך חסן השני מלך מרוקו, על שהעז והזמין את ראש ממשלת ישראל, מר פרס לביקור גלוי במרוקו.

הבה נתפלל כולנו להצלחת יוזמתם של מלך מרוקו וראש ממשלת ישראל על עצם פגישתם הפומבית. אולי זוהי פריצת דרך לשלום בינינו לבין שכנינו.

מבשרת ציון — יצחק מאירי

מוטה גור על הטיפול בעניין איציק מרדכי

אינני מתייחס אל נימה כזו או אחרת המשתמעת מהכתבות ב"מעריב" על פרשת האוטובוס 300 (ד"ח "מעריב" על פרשת השב"כ) אלא על עיוותי עובדות הזועקים לעיניים, אפילו מהשוואת הכתוב בטורות שלכם עצמה, אך במקומות שונים.

בעוד שבכתבת המסגרת "מוטה איכזב" אתם מציינים: "בשבוע השלישי נמסר מלשכתו כי היועץ המשפטי של משרד הבריאות מתנגד לכך והשר איננו יכול לעשות דבר. עמדתו של המשרד באה לידי ביטוי במכתביו של המנכ"ל ד"ר דן מיכאלי", הרי בכתבה עצמה אתם מודים: "כדי למנוע אי נעימות נעשתה פעולה מאחורי הקלעים, שהביאה להסרת הנושא. ד"ר בלוך קיבל היתר להכין את חוות הדעת המבוקשת".

המסקנה ברורה – שהעניין סודר. בפועל, הפניה של איציק מרדכי אלי נענתה וסודרה, ואף היתה בעלת השפעה בדרך שאיציק מרדכי ועורך־דינו בחרו להגנתו המשפטית.

את כל זאת ידעתם לפני הכתבה – כולל כל התכתבויות בעניין.

מותר להוסיף שעצם הטיפול שלי בסוגיה וכן של פרופ' מיכאלי – נבעו מהכרה ברורה בזכאותו המוחלטת של תא"ל יצחק מרדכי, כהמשך לשיחות התקיפות הישירות בעניין זה בינו וביני.

מוטה גור
שר הבריאות

קשיי החינוך העצמאי

מן הכתבה ב"מעריב" – "נבון – שר חינוך לחולוניים בלבד" השתמע, שבשביל הורי תלמידי החינוך העצמאי הם המורים ובשביל התקציבים המיוחדים שמקבל החינוך העצמאי, שולחים הם את ילדיהם לשם.

בהפוך הוא: הורי תלמידי החינוך העצמאי סובלים עקב שליחת את ילדיהם לשם, בזה שאין בכל האיזור בי"ס של החינוך העצמאי והם נאלצים להסיע את הילדים תמורת תשלום. כן מסכנים הם את עתידו של הילד מבחינת השכלה כללית ומקצוע, כאשר לרגל ריבוי לימודי הקודש, רמת הלימודים הכללית חלשה. בעיר אשדוד כמעט לא נותנים למורים, יוצאי עדות המזרח, ללמד בביה"ס של החינוך העצמאי, גם כאשר נאלצים להביא מורים מבני־ברק.

אשדוד — חיים בורבריק

"גלילה"

בימים אלה ערכו ל"לביא" החדש, טקס "גלילה".
נקוה שיגיע בקרוב לטקס ה"הגבהה"...

פתח־תקוה — שבתי מלר

צרה חדשה: שיכרות

אני מציעה להפנות את הזרקורים לתופעה חמורה מאד, המתפשטת בארצנו, כי ממש בנפשנו הדבר כותרתי לתוצאות מחקר, המראות על עליה מדאיגה בצריכת משקאות חריפים בקרב הנוער שלנו, כבר מגיל די צעיר. פעם היינו גאים על כך, שלא היתה שיכרות בעם ישראל ולכן גם לא בארצנו, לעומת כל העולם המערבי, ששם זאת היתה תמיד תופעה נפוצה, עם כל המשתמע מכך. אבל... אנחנו הרי רוצים "להיות ככל הגויים"! וכך גם חדרה צריכת האלכוהול לחיינו.

האם לא די בעצם תופעה זו, הרת־האסון לעתיד בריאות העם, מוסיפים עוד כלי־התקשורת, השכם והערב, פרסומות על בירה. האם אין מי, בשלטונות הקובעים והממונים על בריאות הציבור, היכול לעצור או אף לאסור את הפרסום הזה?

ואולי תהיה זאת ההתחלה של טיפול יסודי, החייב לבוא בהקדם, לעצירת התפשטות נגע ממאיר זה לתוך חיינו.

בני־ברק — לאה זהנבשיין

המורי של ח"כ שטרית

פנייתו הרומנטית של ח"כ מאיר שטרית ("מעריב", 25.7) ל"מרי אזרחי דמוקרטי" בעניין שינוי שיטת הבחירות, ראויה לכל שבח.

הבושה האמת של 16 סיעות בכנסת ושל כוחה־הסחיטה שבידי הסיעות הקטנות, היא תוצאה של שיטת הבחירות הנוכחית ושל אחוז החסימה המגוחך.

אולם עם כל הכבוד לח"כ הנמרץ, המבקש להתייצב בראש המאבק הזה ("בהכירי את חשיבות העניין, החלטתי לקחת על עצמי פעולה זו, מתוך אמונה שאצליח להגיע ציבור זה ולהביא לשינוי השיטה"), לא לחצי מליון האזרחים הוא צריך לפנות, כי לא בידם הדבר, אלא בידי חברי הכנסת.

הרי המערך ושינוי מסכימים להצעה לשינוי שיטת הבחירות ולכן עליו להפנות את "המרי האזרחי" אל תוך סיעת הליכוד פנימה. אם יצליח לשכנע רק את מתנגדיו, תעבור ההקיקה ותשונה שיטת הבחירות.

אלא, למוד נסיון יודע הח"כ שטרית, כי אין לצפות מהליכוד שיתן יד ליוזמה זאת, כי מאז שנתיים־וחצי מתנגד הליכוד לכל יוזמה כלכלית או חברתית ובכלל זה, היציאה מהבוץ הלבנוני.

הליכוד התנגד לתוכנית הכלכלית, אם כי עתה הוא מתיימר להתהדר בנוצות הצלחתה הליכוד התנגד ליוזמת נגיד בנק ישראל לביצוע מסקנות־ביייסקי; הליכוד התנגד לוועדת חקירה ממלכתית בעניין השב"כ; הליכוד התנגד להפעלת שעון־הקיץ, מתוך פזילה לתמיכת הסיעות הדתיות ולכן אין להניח שהליכוד יסכים לשינוי שיטת הבחירות, שלא להרגיז את הסיעות הקטנות, שמא יזדקק להן בבוא היום.

לכן טוב יעשה ח"כ שטרית, אם יפנה את מרצו למחנה שלו פנימה, כי לצערנו, אין לתלות תקוות רבות ב"מרי אזרחי דמוקרטי" של חצי מליון אזרחים, כי לא בהם תלוי הדבר.

ירושלים — משה מאירי

★

במאמרו "מרי אזרחי דמוקרטי" ("מעריב", 25.7.86) קורא ח"כ שטרית לעריכת משאל־עם לשינוי שיטת הבחירות ומציע עצמו כמנהיג. לדבריו, הסכנה לעתידנו היא שיטת הבחירות הנוכחית וסדרי עדיפויות לא נכונים.

האם אין ח"כ שטרית, חלק מן המערכת השלטונית הכושלת? אם מאמין הוא, שהמפלגות הגדולות לא יסכימו לעולם לשנות את השיטה, הרי אין הוא יכול לקרוא תיגר עליהן, אך להישאר בשורותיהן. אי־אפשר ליהנות בשני העולמות.

ח"כ שטרית הציע עצמו כמנהיג, אך לשאת עליו להוכיח תכונות מנהיגות, כגון מתן דוגמא אישית, מסכן, מסירות לתפקיד ועוד. תפקיד של ח"כ או ראש עיר הינו עולם ומלואו ויש להקדיש לו את מלוא הזמן והמאמצים. אדם אחד שממלא את שניהם, יוסיד בשניהם.

המצב חמור ביותר כבר היום, והסיבה העיקרית לכך היא אובדן מושג האחריות מצד נבחרי העם. תופעה זו נובעת משיטת בחירות מיושנת שקבעה סדרי עדיפויות: – קודם כל המפלגה, אחריה הבוחר ובסוף האומה.

אם ברצונו של ח"כ שטרית להיות מנהיג, עליו להראות את כישורי מנהיגות.

ירושלים — יצחק קרן

התחשבות בנכים

איל"ה, ארגון ישראלי לרווחת הנכה, מודה למשרד התקשורת, על שהציב שיפוע המותאם לנכים בפתח בית הדואר המרכזי בירושלים. עד עתה היתה הכניסה לבית הדואר מכשול בפני הנכים בכסאות־גלגלים ועתה שופר המצב.

הצבת השיפוע במקום באה לאחר שידור כתבה ב"כולבוטק" בטלוויזיה, על חוסר נגישות לנכים במבנים ציבוריים, שבה הופיע נציג ארגון איל"ה. שמחנו להווכח שבמשרד התקשורת התייחסו ברצינות לנימוקים ולבעיה שהעלינו וכי פעלו לשיפור המצב.

נעמה כהן, דוברת איל"ה
ארגון ישראלי לרווחת הנכה

שרתון

בכתבה של תמר אביזר "המלון 'הנעלם'" ("מעריב", 24.6.86), נפלה טעות שנבעה כנראה מאי־הבנה. ברצוננו לתקן את הרושם המוטעה שנוצר ולהביא בפני קוראי "מעריב" את העובדות הנכונות.

מהכתבה הנ"ל נראה שכביכול חברת "שרתון" העולמית אינה מפרסמת את מלונותיה בישראל. לדבריה אלה אין כל שחר. הכתבה התבססה על פרוספקט של מלון "שרתון" באיטליה, המציין אך ורק את מרכזי ההזמנות למלונות "שרתון" באירופה, המזרח התיכון, אפריקה ודרום אסיה – להלן (EAME & SA), ולא את רשימת הערים שבהן מצויים מלונות של הרשת.

כיון שבישראל אין מרכז הזמנות, אין היא מופיעה בפרוספקט, כמו מדינות רבות אחרות שיש בהן מלונות של רשת "שרתון", אך אינן מהוות מרכז הזמנות, לדוגמא מצרים.

רשת "שרתון" העולמית מפעילה כ־500 מלונות ברחבי העולם, מהם בסביבות 58 באזור EAME & SA.

ברשימה שעליה התבססה הכתבה, מופיעות ערים שיש בהן מרכזי הזמנות, אך ברוב הערים האלה אין מלונות של "שרתון" כגון: פאריס או יוהנסבורג.

יצויין כי במדריך הבינלאומי של רשת "שרתון" מופיעים "מלון שרתון תל־אביב" ו"מלון שרתון פלאזה ירושלים", באותו דף שבו מופיעים המלונות של הרשת בכווית ועיראק.

הדרי גרי
מנהלת יחסי ציבור, מלונות "שרתון" בישראל

תמר אביזר מעירה: "אי־ההבנה" אשר אכן נגרמה, היתה יכולה להימנע, אילו קיבלתי בשעתו מהנהלת מלון "שרתון" תל־אביב, את אותו הסבר המוגש לעיל. אך ההסבר שקיבלתי רק העמיק את אי־ההבנה. ועל כך אני מצטערת.

אליפות הגסים

מי יזכה בתואר "חבר הכנסת הגס"?

התנועה למען ארץ־ישראל טובה תבחר בח"כ, המחזיק בשיא ההתבטאויות האלימות הגסות בכליאה ובוועדות. חברי הכנסת דרוקמן ושריד כבר "הוזהרו" ("מעריב" 20.7).

לפי דעתי, קשה יהיה לבחור את הזוכה – פשוט, יש יותר מדי "מתחרים" על ה"תואר".

תל־אביב — מתי זר

אלקו בע"מ
לרגל החופשה השנתית
מפעל השנאים ברמת־השרון
ומפעל הלוחות ברמת־גן
פרט למשרד הטכני של לוחות
יהיו סגורים מיום ראשון 3.8.86
עד יום ששי 15.8.86

הודעה לפי סעיפים 5 ו־7
לפקודת הקרקעות (רכישה לצרכי ציבור) 1943
ולפי חוק התכנון והבניה התשכ"ה – 1965

בתוקף סמכותה לפי הסעיפים 189 ו־190 לחוק התכנון והבניה התשכ"ה–1965 ובהתאם לתכנית מס. ג/4137 בכיש גישה לבוזר (להלן "התכנית") שהודעה בדבר אישורה פורסמה בילקוט הפרסומים 3111 התשמ"ה בעמ' 113, מוסרת בזה הועדה המקומית לתכנון ולבניה גליל מרכזי (להלן "הועדה") הודעה כי הקרקע המתוארת בתוספת שבה שמבנית הדרך כפי שמופיע בתכנית דרושה לועדה להלוסין לצרכי ציבור וכי הועדה מוכנה לישא וליתן על רכישת הקרקע האמורה.

כל המעוניין לטעון זכות או טובת הנאה כלשהן בקרקע האמורה והרוצה לקבל פיצוי על כך, נדרש לשלוח לועדה תוך חודשיים מיום פרסום הודעה זו, הרצאה על זכותו או על טובת ההנאה אשר לו בקרקע האמורה, בצירוף ראיות לחיזוק תביעתו, שיכללו את פרטי הרישום – אם ישנו – בפנקסי רישום המקרקעין, והודעה המפרטת לסכומיהם את הפיצויים שהוא תובע וחישוב הסכום הנתבע בכל סעיף וסעיף.

כן נמסרה בזה הודעה כי הועדה מתכוונת לקנות מייד חזקה בקרקע האמורה מפני שהיא דרושה באופן דחוף לצרכי הציבור שלמענם עומדים לרכשה, והועדה מורה בזה שכל אדם המחזיק בקרקע האמורה ימסור מייד את החזקה בה.

תוספת: – חלקי חלקות

גוש	חלקה	גוש	חלקה	גוש	חלקה
18861	12	18861	45	18861	60
18861	11	18861	74	18861	65
18861	30	18861	46	18861	64
18861	75	18861	58	18862	81
18861	29	18861	71		
18861	48	18861	59		

העתק התשריט התכנית מופקד במשרדי הועדה המקומית לתכנון ולבניה גליל מרכזי שברחוב לחוסי הגטאות 10 – עכו. וכל המעוניין בדבר זכאי לעיין בה בשעות העבודה הרגילות.

משה סלע
יושב ראש הועדה המקומית לתכנון ולבניה גליל מרכזי

ט' בתמוז התשמ"ו, 16 ביולי 1986
(ס"ח התשכ"ה – 1965)

מדינת ישראל
חוק התכנון והבניה, התשכ"ה–1965
מחוז תכנון מקומי
מחוז הגליל

הודעה בדבר אישור שינוי תבנית מתאר

נמסרת בזה הודעה, בהתאם לסעיף 117 לחוק התכנון והבניה, תשכ"ה–1965, כי הועדה המחוזית לתכנון ולבניה, מחוז הגליל, החליטה באישור של המגיש לאשר שינוי תבנית מתאר הנקראת: תכנית מס' 3343 שינוי לתכנית מתאר מס' 194 הגלילית – קבוץ מגן. שהודעה על הפקדתה ביחד עם התשריט המצורף אליה, פורסמה בילקוט הפרסומים מס' 2923 מיום ז' בסיון התשמ"ג (20.5.83) עמוד 1917.

אלה הם השטחים הכלולים בתכנית: גושים: 18859, 18861.

עיקר מטרת שינוי התכנית הגדר הבניה במקום.

השינוי האמור בצורה שבה הועדה המחוזית אישרה אותו ביחד עם התשריט המצורף אליו, הופקד במשרדי הועדה המחוזית האמורה ובן במשרדי הועדה המקומית לתכנון ולבניה מחוז הגליל שבמשכב פרדס, וכל המעונין רשאי לעיין בו, ללא תשלום, בימים ובשעות שהמשרדים האמורים פתוחים לקהל.

שמעון גלעדי
יו"ר הועדה המחוזית לתכנון ולבניה – צפון

תאריך: כ"ה בניסן התשמ"ו
22.4.1986

הוועדה המקומית לתכנון ובניה "אונו"
מודיעה
לפי סעיף 149 לחוק התכנון והבניה התשכ"ה–1965
נמסרת בזאת הודעה כי הוגשה בקשה להקלה לועדה המקומית לתכנון ובניה "אונו".
המבקש: מר ב. רוזנבלום בשם ועד בית הארזים 34.
המקום: רמת אפעל רחוב הארזים 34, גוש: 6176, חלקה: 504.
מהות הבקשה: הגדלת שטח בניה ב־4.2% בכלל שטח
כל הרואה עצמו נפגע על ידי בקשה זו רשאי להגיש את התנגדותו תוך 14 יום מיום פרסום הודעה זו למשרדי הועדה הנ"ל שבכתובת: המועצה המקומית קרית אונו.
יואל פרנקל
יו"ר הוועדה המקומית לתכנון ולבניה "אונו"
14.7.86

עיריית תל־אביב־יפו
מבצע אדניות
יסתיים מחודשיים
יום שישי 1.8.86
עד אז נמשכת הרשימה
במשתלת פארק הירקון
כל יום משעה 08.00 עד 20.00

יוגוסלביה
עם "מועדון מטיילי מעריב"
ו"נאות הכבר"
פרטים: טל. 03-439207

קרן הגימלאות המרכזית
של עובדי ההסתדרות בע"מ
מודיעה
לציבור המבוטחים והגימלאים
כי החל מ־1 באוגוסט 1986
יהיו ימי הקבלה במשרדי הקרן
א', ב', ד' בין השעות 13.00–09.00
ד' בין השעות 18.00–16.00
ההנהלה והעובדים
יעמדו לשרות הפונים

חוק התכנון והבניה תשכ"ה–1965
מודיעה
לפי תקנה 2 ב (ד) לתקנות התכנון והבניה (בקשר להיתר תנאיו ואגרות) תש"ל 1970 הרינו מודיעים בזאת כי הגשנו בקשה לועדה המקומית לתכנון ולבניה תל־אביב–יפו, לתוספת בניה על גג ברחוב פרישמן מס' 21 גוש 6904 חלקה 15/9 תיק בנין 0096־021.
כל מי שיש לו זכויות בבנין האמור לעיל המתנגד לבניה עליו להודיע על כך, בצירוף נימוקיו והנמקתו, לועדה המקומית תוך 14 יום מתאריך פרסום מודעה זו.
שלמה ויסבקר

הנהג
עשה לך – מנהג
קח עמך – חייל לדרך

מוכנה לשרוד

ונמאסים על עצמ

هكذا من الأهل

صكذا من الاصل

● מציל על החוף – והים כועס על הילדים (צילום: הנס אנגלסמן)

„מי שלא שוחה לידנו רק אלוהים יעזור לו"

אומרים המצילים שוורץ וגרבוע מחוף תל־אביב ★ אחרי השבוע שבו טבעו שבעה אנשים הם קובעים: „חופי תל־אביב הם הכי מסוכנים בעולם"

מאת ברוך נאה

המצילים שוורץ וגרבוע יושבים על הסוכה בחוף שמול בית האופרה בתל־אביב והעיניים שלהם מופנות למים. דגל אדום. „יולי אוגוסט – הם אומרים – זה ים משוגע. אל הים בר־עם על הילדים בתופשה, שמערבלים לו את המים". כל מציל והאמונות שלו.

שבעה אנשים טבעו בחופי תל אביב בימים אלה, ואחרי שעות מספר נפלטו גופותיהם אל החוף. עשרות נוספים חול־צו מטביעה בידי המצילים. „אנשים טוב־עים כי הם לא יודעים איך להתנהג במים", מסביר שוורץ, „הים נראה שקט, אבל יש בו זרמים תת־קרקעים. נכנסים לזרם, תופסים פאניקה, שותים כמה טי־פות מים ומאבדים את העשתונות. כשזה קורה מול תחנת ההצלה, אנחנו עוד יכו־לים לעזור, אבל יש אנשים שנכנסים למים רחוק מאיתנו ומי שלא שוחה לידנו רק אלוהים יכול לעזור לו".

„ביולי אוגוסט – ממשיך המציל – אנחנו כל הזמן בתורנות. אחד מכוון את הקהל בתוך המים, אחד משקיף מלמעלה. כל אבא שבא לים, מניח שני ילדים על החוף. לנו יש אלף ילדים במים. זאת אחר־ריות עצומה. הנה הבוקר, ילד בן תשע נכנס לים, כאן ליד התחנה, והסתבך בזרם. אם לא היינו עם העיניים לכיוון המים הוא לא היה עכשיו בחיים".

המצילים של „חוף האופרה" קובעים כי חופי תל־אביב הם „הכי מסוכנים בעו־לם". הם אומרים ששוברי הגלים יוצרים זרמים תת־קרקעים עצומים ודווקא המ־קומות שנראים שקטים ביותר הם גם המ־סוכנים ביותר. וארבע וחצי הם הולכים הביתה, כך על־פי הסכם העבודה. רוב מקרי הטביעה היו בשעות אחר־הצהריים. המצילים היו בבית.

את המתרחצים בים לא מעניין מה כתוב בעתון ומה מספרות הרשות בר־דיו. כולם נכנסים לים ובכל מקום. „לא פוחד, לא הולך רחוק, לי זה לא יקרה", אומר אילן אליעז מבת ים.

„אם הטרקטור יתקרב אפוצץ את עצמי ואת הילד שלי"

חמש שעות נמשכה הדרמה ★ שלמה חנש התבצר על גג ביתו, לידו בנו שחר בן 10 ובלון גז ★ העיריה התכוונה לבצע צו הריסה נגד שני חדרים בדירתו

● דרמה בגבעת עמל ב' – אמצעים לעצירת המשטרה (צילום: רובי קסטרו)

מאת אלי דנון

„אם הטרקטור יתקרב לבית שלי אני אפוצץ את עצמי, את הילד שלי ואת הבית כולו. למה העיריה רוצה להרוס לי את הבית? איפוא יהיה מקום לארבעת ילדיי", זעק אתמול שלמה חנש, מעל גג ביתו בשכונת גבעת עמל ב', שעה שפקחי עיריה, בליווי כוחות גדולים של משטרה ומשמר הגבול, התכוונו להרוס שני חד־רים בלתי חוקיים בדירת ארבעת החדרים שלו.

חנש, לוטש יהלומים בן 35, התבצר על הגג במשך חמש שעות, כשלידו בנו שחר, בן 10, ובלון גז ענקי אותו איים לפוצץ אם יתקרב הטרקטור כדי לבצע את צו ההריסה שהו־ציאה העיריה. סביב לבית התקבצו עשרות מתושבי השכונה שאיימו: „יש לנו אמצעים לעצור את הטרקטור וגם את המשטרה".

המוצא נמצא לבסוף בעזרתו של ח"כ מיכאל איתן, הנחשב ל„אבא" של השכונה ושל עו"ד משה ישראל המייצג את התושבים בגבעת עמל ב'. עו"ד ישראל הופיע בפני השופטת לעניינים מקומיים ח. שוהם וזו הוד־ליטה להוציא צו עיכוב ביצוע ההריסה עד לדיון שיערך היום.

רפאל הראל, חבר ועד השכונה, טוען כי בוועדת הפנים של הכנסת הבטיחו לתושבי השכונה שכל צווי ההריסה יוקפאו, עד שהוע־דה, הבודקת את מצוקתם, תסיים את עבוד־תה. התושבים מתחייבים גם להפסיק את הב־נייה הבלתי חוקית. לדבריו, ההחלטה התקב־לה על דעתו של היועץ המשפטי של עיריית תל אביב, דוד שלמור.

בתגובה אמר דובר העיריה, בני כהן: „הסיכום, עליו מדברים תושבי השכונה, נוגע לגבי צווי הריסה שיפוטיים. העיריה הוציאה צו הריסה מינהלי נגד שלמה חנש. תפסנו אותו על חם בונה בנייה בלתי חוקית. באנו לבצע צו מינהלי ולא צו שיפוטי".

„רופאים ישראלים רוחצים מכוניות בארה"ב"

ד"ר יאיר ניר מברוקלין אומר כי הם מועסקים גם כנהגי מוניות או כאחים ועוזרים טרפיסטים

מאת ברוך מאירי

עשרות רופאים מישראל עובדים בארה"ב ברוחצי מכוניות – מדווח עלון בארה"ב השייך למכון יהודי יה־דות ישראל.

העלון גם מביא ציטוטים מהעתון „ישראל שלנו", המספר מפי ד"ר יאיר ניר, סגן מנהל מחלקה לאורטופדיה, ב„מייקל סנטר" בברוקלין, כי רופאים מישראל עובדים כנהגי מוניות או כאחים ועוזרים טרפיסטים.

ד"ר ניר יודע לספר כי יש כיום בארה"ב עודף רופאים וכי אין תקנים פנוי־ים להתמחות ולהתעסקות. הוא מגלה כי לשני תקנים פנויים במחלקתו ניגשו 1200 מועמדים, מהם 800 זרים. השניים שזכו במשרה הם רופאים שלמדו בארצות הברית.

29 מיליון סיגריות ביום – וזה לא מספיק

למרות ש„דובק" חזרה לעבודה מלאה ואף הגבירה הייצור

מאת מיכל הולצמן

המחסור בסיגריות ממשיך למרות שחברת דובק מייצרת 29 מיליון סיגריות מדי יום.

למעשה חזרו מפעלי דובק לעבודה מלאה והם אף מייצרים כעשרה אחוז יותר מכשר הייצור הקבוע שלהם.

משה מוזן, יו"ר ארגון מפיצי הסיגריות, אמר אתמול כי השביתה הממושכת השפיעה קשות על הציבור, הממשיך לאגור כמויות גדולות של סיגריות.

מנכ"ל מש' הבריאות: לא נוציא גופת אנגלוביץ'

מאת גיל יודילוביץ'

מנכ"ל משרד הבריאות הודיע אתמול, כי הוא מסרב להורות על הוצאת גופתה של תרזה אנגלוביץ' ז"ל מקברה שבראשון לציון.

בתצהיר, שהגיש לבג"ץ, טוען המנכ"ל דן מיכאלי, כי בני משפחת המנוחה אינם מסכי־מים להוצאת הגופה. „זהו אחד המקרים הנדי־רים שבהם רשאי שר לסרב לתת רשות להוצי־את גופה מקברה, מטעמים שאינם רפואיים", טוען פרופסור מיכאלי.

ביום חמישי הקרוב אמור בג"ץ לדון בעתירה שהגישה „חברה קדישא" נגד משרד הבריאות בה מבקשת החברה להורות על הוצאת הגופה.

„עוד לא הוצאנו את כל הנשק", מאיימות האחיות

אומרות כי ינקטו באמצעים דראסטיים אם לא יקבלו היום מהמעסיקים תשובות מספקות

מאת דליה מזורי

„אנחנו חייבות ללכת עד הסוף, שלא יחשבו שאנו לא מבי־נות ששוברים עלינו, עוד לא הוצאנו את כל כלי הנשק, נראה להם שאנו מסוגלות ללכת למאבק קיצוני יותר" – ביטויים אלה נשמעו אתמול בבנה החירום של נציגי אחיות בתי החולים בו הן קיבלו דיווח על המשא ומתן עם המעסיקים.

האחיות החליטו כי יתנו אפשרות למעסיקים, בפגישה שתתקיים היום, להוכיח את תום ליבם. „עד עכשיו אנחנו דיברנו, אנחנו הגשנו תביעות, אנחנו הסברנו את המצב. עכשיו הגיע תורם של המעסיקים לתת לנו תשובות. להציע פתרונות. אנו רוצות לשמוע היום את ההצעות הללו. אם נראה שאין בהן כדי לפתור את מצוקת כח האדם בבתי החולים – ננקוט באמצעים דרסטיים. שיהיה ברור לא ניתן לשחק בנו יותר", הוהירו.

ממשרד הבריאות נמסר אמש, כי תוכנית ההבראה של בתי החולים תוגש לאחיות רק בשבוע הבא בפגישה הבאה איתן.

מנכ"ל משרד פרופ' דן מיכאלי, דחה את האשמת האחיות על עיכובים מכוונים במו"מ ואמר כי הן שגורמות לעיכובים כאלה.

תקלה מופלאה
קומדית הרפתקאות, חדשה ומפתיעה...

בכורה ארצית
„תל־אביב" תל־אביב
„לילי" רמת־גן
„שרון" נתניה

קבוץ חולתה
מודיע על שינוי מספרי הטלפונים מ־29.7.86

★ מזכירות	069-33911
★ מרכז	069-33913
★ חדר אוכל	069-33000
★ מרפאה	069-33003
★ מפעל נעלי חולתה	069-33920/1
★ חנות המפעל	069-33922

כמו כן חוברו טלפונים ישירים לחדרי החברים.

אנו מודים לחברות בזק ותדיראן על העבודה הטובה

עונג בע"מ בכינוס נכסים

מוצעים למכירה כלי רכב הבאים:
★ משאית פורד סגורה 910 שנת 81
★ פולקסוואגן מסחרי טרנספורטר שנת 82
★ 2 מכוניות פיג'ו 305 שנת 83
★ 2 מכוניות אלפתה שנת 79
★ מכונית אלפא־סוד שנת 82

את המכוניות הנ"ל ניתן לראות בחצר המפעל ברח' החשמונאים 3 בני־ברק, בימים ד'–ו', 30.7.86–1.8 בין השעות 08.00–12.00.

הצעות יש להגיש לח"מ רח' ביאליק 5 ת"א, עד 5.8.86 שעה 12.00 בצרוף המחאה בגובה 10% מערך ההצעה, למשרד יתנוסף מע"מ כחוק.

העברת הבעלות תהיה ע"ח הרוכש

אין הח"מ מתחייב לקבל את ההצעה הגבוהה ביותר או הצעה כל שהיא קבלת כל הצעה ע"י הח"מ טעונה הסכמת הנושה לטובתו משועבד כלי הרכב ואישור בית המשפט המחוזי ת"א–יפו.

יוסף דיאמנט עו"ד
כונס נכסים ומנהל עונג בע"מ

המכון לפריון העבודה והייצור
ביה"ס להנדסת ייצור
נמשכת ההרשמה ללימודי טכנאי/הנדסאי תעשיה וניהול (ייצור)

טכנאי ייצור – לימודי יום תאריך הפתיחה: 2.9.86 משך הלימודים: 14 חודש בימים א'–ה' בשעות 8.00–14.30	**טכנאי ייצור** – לימודי ערב תאריך הפתיחה: 2.9.86 משך הלימודים: 30 חודש בימים א', ג', ה' בשעות 17.30–20.45
הנדסאי ייצור – לימודי יום תאריך פתיחה: ספטמבר 86 משך הלימודים: 9 חודשים בימים א'–ה' בשעות 8.00–14.30	**הנדסאי ייצור במגמת טכסטיל** לימודי יום תאריך פתיחה: ספטמבר 86 משך הלימודים: שנתיים בימים א'–ה' בשעות 8.00–16.00

★ בשיתוף שנקר – ביה"ס הגבוה למדעי הטכסטיל ולאופנה.
פרטים והרשמה: ביה"ס לטכנאי ייצור, רחוב הנרייטה סולד 4 תל־אביב טלפונים: 03-430248, 03-430263-4 לאחר שעות העבודה: 03-430215

משרד העבודה והרווחה
קופת חולים – מרכז מוס"ח

החלה ההרשמה לביה"ס לרנטגנאים

__תנאי קבלה:__
השכלה: תעודת בגרות מלאה.
גיל: עד 30, לאחר שרות צבאי או שרות לאומי ומצב בריאות תקין.

__על הנרשם להביא להרשמה:__
● תעודת זהות ● 2 תמונות דרכון ● תעודת בגרות – מקור והעתק ● פנקס מלואים, או אישור על שרות לאומי ● דמי הרשמה בסך 20 ש"ח (לא יוחזרו אם המועמד לא מתקבל) ● המועמדים יעברו מבחנים שונים, כולל מבחן פסיכומטורי על חשבון המועמד וועדת קבלה.

__ההרשמה תחל ב־3.8.86 ותסתיים ב־28.8.86__
בימים א'–ה' בין השעות 08.30–12.00

__בדבר פרטים נוספים ניתן לפנות ל:__
1. ביה"ס לרנטגנאים ביה"ח „איכילוב" תל־אביב, טל. 03-255111
*2. ביה"ח לרנטגנאים ביה"ח „קפלן" רחובות, טל. 08-441302
3. ביה"ס לרנטגנאים ביה"ח „רמב"ם" חיפה, טל. 04-529933
*4. ביה"ס לרנטגנאות תל־השומר רמת־גן, טל. 03-349911, 03-711681
* קיימת פנימיה במקום.

מועצה מקומית שדרות

מזמינה בזאת
קבלת הצעות להקמת כיתות לימוד
לפי הפירוט הבא:

א. מבנה נייד, קירות מבודדים, בסוס לא על ידי יסודות.
ב. 4 חדרי לימוד בשני אגפים באשור בכל אגף מסדרון מקורה.
ג. הכיתות לפי תקן משרד החינוך.
ד. בכל אגף חדר שירותים.
ה. הכנה לחיבור מערכות מים, ביוב וחשמל.
זמן ביצוע עד 30 יום מקבלת ההזמנה.

יש להגיש את ההצעות במזכירות המועצה לא יאוחר מיום 7.8.86
אין המועצה מתחייבת לקבל את ההצעה הזולה ביותר או כל הצעה שהיא.

מזכיר המועצה

ממן חמאמ MAMAN
הודעה בדבר מכירת מבנן
אנו מודיעים בזאת על פתיחת המכרזים הנ"ל:
מכרז רכב 7/41/86
למוגבלות רכב מאומים בימי 30.7.86 ובין השעות 9.00–15.00 ובין 12.8–9.00.
ממן – מסופי מטען וניטול

ביום שישי, 1 באוגוסט 1986, בשעה 11, יתקיים בבית סוקולוב
כינוס המליאה של מועצת העתונות

סדר היום:
א. הצעת החוק לאיסור פרסום שמות חשודים;
ב. פירסומים על חיפוש נעדרים ומקרי רצח;
ג. השימוש במונחים „גורמים במחוזיים", „גורמים מדיניים וכד';
ד. פירסומים בדבר ילדים מאומצים וקטינים.
כל חברי המליאה מתבקשים להשתתף בכינוס

עמוד 13 יום ד' כ"ג בתמוז תשמ"ו – 30.7.86

„לאחר 9 ש...
שכר מינימו...
אמר מזכ"ל ההסתדרות בריון שנ... רוצים לחיות כמו בפיליפינים ★

● מאיר עמר

„מזה אתה... שאל הפקיד ... לאומי את...
משפחתו של ... של 350 שקל ... חיים מזה, אבל לא ...

„לאחר 9 שנות חבלי לידה לחוק שכר מינימום – ההר הוליד עכבר"

אמר מזכ"ל ההסתדרות בדיון שנערך אתמול בכנסת על הצעת החוק ★ ח"כ חייקה גרוסמן: איננו רוצים להיות כמו בפיליפינים ★ הצעות הממשלה והח"כים הועברו בתום הדיון לוועדה

מאת יוסף צוריאל

רק המונח „שכר מינימום", היה מסוגל לגעור את הכנסת, שבוע לפני יציאתה לפגרה. ח"כים התרוצצו, ממשלה גוננה על יוקרתה, ומזכ"ל ההסתדרות קבע: „לאחר תשע שנות חבלי לידה, ההר הוליד עכבר".

כמו בערב בחירות, היו לענין יותר מדי מפרגנים, מכל המפלגות.

שר האוצר משה נסים, עלה בשרוולים מופשלים להשיב לח"כים שתקפו את משרדו, וכדי להסיר ספקות, אמר בראשית דבריו, כי דאגתו למשתכרים כה מעט אינה פחותה מזו של הח"כים.

לעצם הענין אמר: „הממשלה איננה מתנגדת לחוק שכר מינימום. צריך להעלות את שכר המינימום. אבל בתנאים. צריך תמיד לזכור כי המשק נמצא על פרשת דרכים, והיציבות היחסית אינה מובטחת מאליה".

שר האוצר התייחס להצעת-החוק שהועלה בשם הממשלה באותו ענין, וקבע: „הואיל והשכר הממוצע במשק נקבע לפי רמות השכר השונות, והואיל ובישראל ישנה הפרשיות, ולכן יש אוטומטיות גרידה, עלול לקרות שהשכר יעלה, והמחירים יעלו, ואז יש מעגל שוטה".

את התיזה הזו היו חברי הכנסת מוכנים לשמוע, אבל לא לאמץ. הם רצו שייכתב במפורש ששכר המינימום יהיה בגבולות 45 אחוז מהשכר הממוצע במשק.

ראשון לשוללי החוק היה מזכ"ל ההסתדרות, ישראל קיסר. הוא הטיל את האחריות על הממשלה „שמבצעה מליון חוק לשכר מינימום".

הוא הסביר: „כל חוק שאינו כופה משהו, אינו חוק. האל יבואו אלי יפי הנפש ויטיפו לי מוסר. אלה המשתכרים חמש עשרה אלף דולר לחודש. אלה המוציאים עבור ארוחה את מה שמשתכר פועל בחודש".

לא פחות בוטה היתה ח"כ אורה נמיר, יו"ר ועדת העבודה והרווחה. היא אמרה: „אם מלחמה, אדוני שר האוצר, אז מלחמה. אם נאבקים על כהונות, מי מכופף את מי, הממשלה את הכנסת, המשחק היום לא שיחק לדעתה של הכנסת".

את „אימת הגזירה בשכר" ניסה ח"כ דק אמיר לנתק: „שכר מינימום לא יביא לזעזועים במשק. ההיפך הוא הנכון. מספרי האבטלה יוקטנו. ולא יהיה צורך יותר להזרים להשלמת הכנסה".

ח"כ חייקה גרוסמן פנתה לשר האוצר בקריאה: „אם מפעל אינו יכול לשלם מינימום 330 שקל לעובד, אז שייסגר. איננו רוצים להיות כמו הפיליפינים".

דיון ארוך ומייגע, שהשתרע על שעות הערב, במליאה כמעט ריקה, הסתיים כפי שתוכנן מראש בין מרכיבי הקואליציה, ותיאום חלקי עם האופוזיציה. הצעת החוק של הממשלה והצעות החוק השונות שהעלו ח"כים בנושא, יועברו כולן לוועדה, ושם יעשו מהן אולי חוק אחד.

שכר מינימום

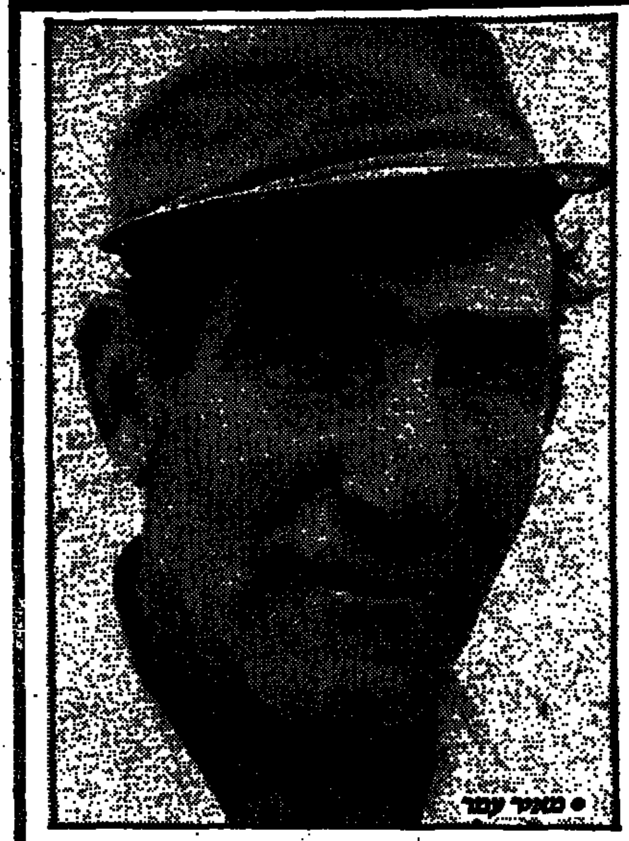

● מאיר עמר

„מזה אתה חי?" שאל הפקיד בביטוח לאומי את עמר

משפחתו של פועל הבנין חיה ממשכורת של 350 שקל בחודש: „אני לא יודע איך חיים מזה, אבל לא מתים ממשכורת כזו"

מאת מנחם רהט

מאיר עמר, פועל בנין בן 50, שייך לעשירון התחתון של השכירים בישראל, משתכר במעט שכר מינימום – כ־350 שקל לחודש.

מאיר הוא בין המעטים שמוכן להציג בפני הציבור את מצוקתו. מסתבר שהכלל האומר שלהיות עני זה לא כבוד גדול – תקף גם כיום. בבדיקה מהירה שערכנו אתמול בכמה עיירות פיתוח בגליל, התברר שישנם פועלים המשתכרים את שכר המינימום, 336 שקל לחודש, או סכום קרוב לזה, בענפי הטקסטיל, המזון, הבניה והמתכת.

מרביתם היו מוכנים להציג את תלושי המשכורת, ולתנות את המצוקה הנוראה שבבית. אך כשנתבקשו לחשוף עצמם ברבים – נרתעו. „הילדים, הרי כל החברים שלהם יראו בעיתון שאמא שלהם מרוויחה רק גרושים ויציקו להם", הסבירה רבקה ק., בת 36, עובדת בענף הטקסטיל, תושבת קרית-שמונה.

מאיר עמר, פועל בנין עם ותק של 25 שנה, מותיקי בני הגליל, אינו חושש. „אני מדבר רק אמת – האמת אף פעם אינה בושה", הוא פוסק. לדבריו, הציג את התלוש שלו, המעיד כי השתכר 350 שקל בחודש, בפני פקיד הביטוח הלאומי, בנסיון לקבל השלמת הכנסה, והפקיד התקשה להאמין למראה עיניו. „מזה אתה חי", שאל אותו.

מאיר אינו נרתע מלהבהיר: „כן, רק מזה אני חי. האשה שלי לא עובדת, הילדים שנשארו בבית, עדיין קטנים ולא עובדים. כולנו חיים מהסכום הזה ועוד 36 שקל קיצבת ילדים של הביטוח הלאומי".

איך חיה כיום משפחה בת ארבע נפשות משכר כזה? אומר מאיר עמר: „גם אני לא יודע. כל הזמן מגלגלים חובות. במכולת אני קונה בחוב, וחייב כבר שני מיליון לירות (200 שקל), והבנק שאני עובד איתו 15 שנה, אני חייב ששה מיליון לירות (600 שקל) והמנהל אומר שיותר לא יתן לי 'אובר'. אני לא יודע איך חיים מסכום זה, אבל השבח לאל – לא מתים ממשכורת כזו".

משפחתו מסתפקת, לדבריו, במועט. בימי חול מסתפקים בלחם תחנות חלב, וכוס תה לקינוח. בליל שבת מכבדים את השבת במנת דג, ולמנחה בצהרים – מנת עוף. „בשר לא אכלנו כבר הרבה זמן. לא יכול להרשות לעצמי", מסביר מאיר.

כשאחת משתי הבנות שבבית, בנות 10 ו־14, מבקשת לקנות לעצמה זוג מכנסיים או נעליים, חייב מאיר לקצץ בהוצאות אחרות – ואין מאין. „קיצצנו כל כמה שניתן", הוא אומר. „אני מנסה להסביר לילדות שאין כסף ושידחו את הקניה לפעם אחרת, אבל באמת לא יודע מתי תהיה הפעם האחרת. לעצמי כבר מזמן לא קניתי שום דבר".

משכורתו הנמוכה של מאיר מוסברת בכך שהוא פועל בלתי מקצועי בבניין. „ככה אני עובד כבר שנים בכל הגליל. פעם אפשר היה לחיות בכבוד מהמשכורת. היה כבוד להיות פועל בנין. היום כבר לא צריכים אותנו. המשכורת קטנה, ועוד מעט בכלל יהיו פיטורים ואולי גם לא אזכה להתקיים על משכורת כזו".

אשתו של מאיר עמר, ילדנא, סובלת ממחלות, רתוקה למיטה ומדי פעם נשלחת לאישפוז מחוץ לאזור. מאיר, בשובו משמונה שעות עבודה באתר הבניה, נרתם למלאכת הבית – הליכה למכולת לקניית מצרכים, בישול ולטיפול בשאר ענייני הבית.

באחרונה פנה ללשכת הרווחה וביקש לסייע לו, אם בכספית ואם באמצעות עוזרת שתעזור בעבודות הבית, אך עד כה לא נענה. גם פנייתו לביטוח הלאומי נבדקת עדיין, וטרם הוכרעה.

אך על אף המצוקה מנסה מאיר לשמור על רוח טובה. „אלוקים גדול", הוא אומר. מאיר, מתברר, הוא מאמין גדול. הוא משכים ב־4.30 בבוקר לבית הכנסת, כדי להספיק להיות בעבודה ב־6.30, ובערב הוא שב מגיע לבית הכנסת לתפילה. לפעמים הוא מקדיש משעות הפנאי שלו, בהתנדבות, למען חברה קדישא כדי לגמול חסד של אמת עם הנפטרים.

כשמגיעה המשכורת מתקשה מאיר להחליט את מי עליו להעדיף „למי לתת קודם – למכולת? לבנק? למועצה? לחשמל? לטלפון? כל חודש אותה בעיה".

בינתיים מאיר חולם על המשכורת האידיאלית לדעתו, שאולי תאפשר לו להחלץ ממצוקתו. „כמה היא משכורת יפה לדעתי? מה אגיד לך? עם עשרה מיליון לירות (כלומר אלף שקל) הייתי מסתדר די יפה. בחלום יהיה אז בשר בבית, עוף כל יום, בגדים לילדות ולאשה ולעצמי, ולפעמים גם קניית ספר ועיתון. אבל מה, זה סכום עצום, רק בחלומות הוא קיים".

ההסתדרות

„50% מהממוצע במשק כשכר תחילי"

מאת אורי גינוסר

ההסתדרות דורשת כי שכר המינימום יהיה בגובה של 50 אחוז מהשכר הממוצע במשק. שכר המינימום יהיה השכר ההתחלתי, בשכל מרכיבי השכר האחרים, כמו ותק מענק אי היעדרות והפרמיות אינם נכללים בו.

שינוי זה מנוגד במילים: הפיכת הכנסת המינימום לשכר מינימום שכן כיום מדובר על שכר שכולל גם את התוספות הנילוות ויש אפשרות לשלם לעובד עבור חודש עבודה מלא+ פרמיות+ תוספת אי היעדרות 336 שקלים.

ההסתדרות דורשת, כי שכר המינימום יהווה אחוז קבוע מן השכר הממוצע במשק. ההצמדה תבטיח שגם קבוצות עובדים חלשות ישמרו על מקומם היחסי בהתפלגות ההכנסות.

בהסתדרות מודעים לבעייתיות שבהעלאה חד-פעמית תלולה של שכר המינימום מרמה של 33 אחוז מהשכר הממוצע כיום ל־50 אחוז, ולפיכך מוצעות כמה אפשרויות.

העלאת שכר המינימום לרמה של 50 אחוז מן השכר הממוצע תביא לעליה כוללת בסולם השכר של 2.8 אחוז, כל זאת כאשר אם יתנו תוספות רק לרמות ההכנסה הנמוכות.

משרד העבודה והרווחה

„עדכון שוטף בכל עת, שהממוצע יתעדכן"

מאת גבי קסלר

שר העבודה והרווחה, משה קצב, הצטרף במסרתו בנושא שכר המינימום לקואליציה מגוונת, בה חברים גם כל חברי האופוזיציה בכנסת, ח"כים רבים במערך ובליכוד וההסתדרות. הוא הצטרף לדרישה להעמיד את שכר המינימום על 45% מהשכר הממוצע במשק, ולעדכנו באופן שוטף כל אימת שיעלה השכר הממוצע.

שכר המינימום עומד כיום על 330 ש"ח לחודש. אם תתקבל עמדתו של השר קצב, יעלה שכר המינימום לרמה של כ־450 ש"ח לחודש.

שר העבודה אמר כי המצב הנוכחי, בו נקבע שכר המינימום במו"מ בין ההסתדרות והמעסיקים, הוא בלתי נסבל כי הוא מביא לחתימה על הסכם שכר מינימום כה נמוך. השר האשים את ההסתדרות בהזנחת העובדים בעלי ההכנסות הנמוכות.

משרד העבודה שולל את הטענה כי העלאת שכר המינימום תגרור בעקבותיה העלאה מקבילה בכל דרגות השכר במשק. העלאת שכר המינימום תביא להעלאת שכרם של 15 אחוזים בלבד מהעובדים, ולדעת משרד העבודה ניתן לקבוע בחוק במפורש כי העלאה זו לא תשפיע על דרגות השכר הגבוהות יותר.

משנוכח השר קצב כי עמדתו לא התקבלה בממשלה, הודיע כי הוא מסרב להגיש בשם הממשלה את ההצעה האחרת שהתקבלה, זו שיזם שר האוצר, לפיה ייקבע אמנם שכר המינימום בחוק, אך שיעורו ימשיך להיקבע גם להבא במו"מ בין ההסתדרות והמעסיקים.

משרד האוצר

„השכר – כפוף למו"מ משולש מדי שנה"

מאת שרגא מקל

לאחר שהצליח להדוף את הסכנה שנשקפה למערכת השכר (מבחינת המעסיקים) משביתת האחיות, נאלץ משרד האוצר להתמודד עתה בחזית שניה, נגד הדורשים לקבוע שכר מינימום במשק.

כדי לטרפד את הצעות-החוק של ח"כים בענין זה מיהר שר האוצר, משה נסים, להשיג את אישור הממשלה להצעת חוק אחרת, שהיא הרע במיעוטו מבחינת האוצר.

ההצעה העמודה מכל, מנקודת מבט האוצר, היא הצמדת שכר המינימום לשכר הממוצע במשק, כי העלאת שכר המינימום כשלעצמה מגדילה את השכר הממוצע וההצמדה ביניהם גוררת העלאה נוספת בשכר המינימום וחוזר חלילה. נוסף לכך, עלית שכר ברמות נמוכות מעוררות דרישות ברמות הגבוהות.

לכן מציע שר האוצר בהצעת החוק שקיבלה את אישור הממשלה, כי שכר המינימום יקבע ע"י נציגי המעסיקים, הממשלה וההסתדרות, ולא באופן אוטומטי, בהצמדה לשכר הממוצע. לפי הצעה זו יהיה שכר המינימום נושא למו"מ בין שלושת הצדדים מדי שנה.

„אמא, אבא למה הלכתם? עכשיו אנחנו יתומים"

זעקה בתום הבכירה של יצחק וטובה דוד שנהרגו בתאונה ליד צפרירים ★ מאות השתתפו בלווית 3 ההרוגים, רבים התעלפו ופרצו בבכי היסטרי

מאת אריה בנדר

„אבא, אמא, למה הלכתם? למה עזבתם אותנו לבד? מי יתן לנו עכשיו חום ואהבה, אנחנו עכשיו יתומים", זעקה אתמול בכאב בתם הבכירה של יצחק וטובה דוד, בשראתה את גופות הוריה, קורבנות תאונת הדרכים המחרידה ליד מושב צפרירים, מונחות על אלונקות לבית ההלוויות שמצר בירושלים ביחד עם גופתו של ידיד המשפחה אהרון דוד ממושב שריגים. אל זעקותיה הצטרפו גם שבעת אחיה ואחיותיה. אחות נוספת, בת הזקונים מיה, בת שבע, נאבקת אותה שעה על חייה במחלקה לטיפול נמרץ בבית החולים הדסה בעין-כרם.

בעת מסע הלוויה התרוקנו מושבי המועצה האזורית מטה יהודה מיושביהם ומאות רבות, רובם בני העדה הכורדית, באו ללוות את קורבנות התאונה בדרכם האחרונה. במסע הלוויה נראו מחזות קשים. רבים התעלפו, נשים קראו קריאות שבר ומרטו שערותיהן, והקהל פרץ בבכי היסטרי. רק בקושי רב נשמע קולו של הרב, והנשים של מו"א נאלצו להגיש עזרה. „ליד הבית נהרגתם, ואני ישבתי בבית ואכלתי ארוחת ערב", התייפח אחד מבניו של אהרון דוד. „רק ביום שבת היתה שמחה כזו גדולה אצלנו בבית. חגגנו את יום הולדתה של מיה", זעק בכאב קרוב משפחה.

בני הזוג דוד וידידם, שלושתם ילידי כורדיסטן, שנהרגו בתאונה מצאו את מותם בשעה ששבו מיום חופש אותו בילו על שפת ים המלח. „אלה אנשי עמל שעברו פרוטה לפרוטה כדי לגדל את תשעה ילדיהם. דווקא עתה, משרווח להם מעט, הילדים גדלו והם מצאו קצת זמן לעצמם, הם מצאו את מותם", אמר יוסף כהן, שמתגורר 25 שנים בשכנות למשפחת דוד במושב צפרירים. „יצחק (בן 45) עבד כפועל עונתי במטע הפירות של המושב. כדי לשאת בעול הפרנסה יצא מדי לילה גם לעבודות הליכה ברפת של בית-גוברין ואילו טובה (בת 41) יצאה לעבוד במשתלת הקרן הקיימת בגבעת ישעיהו. פעם היה להם לול, אבל הם נקלעו לקשיים ובשל החובות הכבדים יצאו לעבודות חוץ. שניהם היו אנשים חרוצים, שקטים ומסורים לילדיהם. סוף סוף לאחר תקופה ארוכה הם יצאו קצת לחופש, וראו איך זה נגמר".

אהרון דוד, בן 50, ידידם של טובה ויצחק השאיר אחריו אשה, 10 בנים ובנות, וחמישה נכדים ואם קשישה. אחד מבניו, עמוס, שחזר בתשובה, יצא לא מכבר לחו"ל לעלות על קברו של הרבי מברסלב ולא הספיק לחזור ללוויית אביו. אהרון הגיע לפני עשרים שנה למושב עג'ור מירושלים. לאחר תקופה מסוימת עקר לתל-אביב וכעבור מספר שנים שב עם משפחתו להתגורר במרכז האזורי שריגים. אהרון דוד שימש מדריך נטיעות במטע בו עבד כפועל עונתי יצחק ז"ל.

עם היוודע דבר האסון, ירד אבל כבד על העדה הכורדית, ורבים מבניה ומתושבי האזור באו לפקוד את בתי האבלים. נשים מקוננות, מוקנות העדה, ישבו בפתח הבתים וקוננו במשך כל הלילה. ראש המועצה האזורית מטה-יהודה, דוד דוד, ביקר אף הוא אצל האבלים והבטיח להגיש את הסיוע הנחוץ למשפחות. עובדים סוציאליים של המועצה יפקדו בימים הקרובים את המשפחות. בינתיים הוסים האבלים בצל משפחותיהם העניפות.

מבית החולים הדסה בעין-כרם נמסר אמש כי מצבה של הילדה מיה דוד, שנפצעה בתאונה, ממשיך להיות קשה והיא מאושפזת ביחידה לטיפול נמרץ בעין-כרם.

במקום התאונה עצמו, כ־500 מטר לפני ראשוני המבנים של מושב צפרירים, בעיקול מסוכן בכביש הגישה הפנימי המחבר את המושב לכביש בית ג'וברין–בית-שמש, נותרו אתמול עדיין שרידים לתאונה הקטלנית. כתמי הדם שנספגו בשכבת האספלט, כתמי השמן ושרידי מתכת מעוותים העידו על שהתרחש שם בערב הקודם. לבד שברי הפנסים וחלקי מראה התגוללו תחבושות איישיות רוויות דם, פירות מתוצים, מראת יד של אשה, כמה מטבעות, כלי פלסטיק ובתוכם שאריות האוכל שנטלו ההרוגים לפיקניק בים-המלח ואריזה מחוצה של מנות קרב, שנפלה מהקומנדקר הצבאי, שהתנגש במכונית ההרוגים שבה ישבו הנספים.

בעת ביקורנו במקום התאונה עבר שם אוטובוס של אגד בקו 416. „אני נוסע כבר 22 שנה בקו הזה והייתי עד לתאונות רבות שהתרחשו בו", סיפר הנהג, אברהם מוכיתר. „הכביש הזה הוא סכנת חיים. יש פה עיקולים חדים אבל הסלעים והעצים מסתירים את שדה הראיה. אי אפשר לראות פה כלום. לפני שש שנים התהפך בדיוק במקום הזה אוטובוס של אגד שהסיע ילדים, ורבים מהם נפגעו".

משרד העבודה והרווחה
מרכז ההכוונה לערי הפיתוח ולהתיישבות

המועצה המקומית
מעלה אפרים טל. 02-941221/3

מעלה אפרים - יופי של מקום

מרכז ההכוונה לערי הפיתוח בשיתוף עם המועצה המקומית מעלה אפרים פותחים במבצע איכלוס

מעלה אפרים - מרכז עירוני בבקעת הירדן מציע לעוברים אליו איכות חיים גבוהה, השפעה ומעורבות חברתית בישוב צעיר ומתפתח, שרותי חינוך ובריאות מעולים, אקלים נוח ויבש ונוף קדומים מרהיב.

דרושים בעלי המקצוע הבאים:

מהנדסים	הנדסאים וטכנאים	עובדי הוראה וחינוך	קונסרבטוריון
- כימיה טקסטילית	- כימיה טקסטילית	חינוך על יסודי	- מורים למוסיקה
- מכונות	- מכונות	- פיסיקה - ערבית	ביה"ס שדה
- אלקטרוניקה	- אלקטרוניקה	- מתמטיקה - אנגלית	(החברה להגנת הטבע)
- מתכנן חקלאי עצמאי	- מטעים	- ספרות ולשון - מחשבים	- מדריכים
	- קרור		

מקצועות נוספים

★ עובדים מקצועיים בענף המתכת ★ מכונאי ★ נהגי משאיות ★ לבורנט/עובד מעבדה ★ עובדי דפוס ורתך צנרת ★ מנהלי חשבונות ★ סוהרים לשרות בתי הסוהר ★ שוטרים במקצועות שונים ★ מנהלת למעון יום ★ מטפלות ★ צלם תעשייתי ★ מפעילי מכונות C.N.C. ★ עובדי ייצור בענף הטקסטיל

אפשרות להשתלבות אנשי צבא קבע במקצועות שונים בהתאם לאפשרויות הצבא.

עכשיו במעלה אפרים:

- דירות וילה בנות 3 חדרים. לרכישה מיידית במחירי מבצע מיוחדים.
- מגרשים לבניה עצמית בתכנית "בנה ביתך" בשטח של כ-500 מ"ר במחיר מיוחד של כ-4,500 ש"ח כולל פיתוח (לא כולל מע"מ). ההרשמה החלה.
- בעלי מקצוע חיוניים - אפשרות מגורים בשכירות מסובסדת.

יזמים ובעלי מלאכה - אפשרות לשכירת מבני תעשייה בתנאים נוחים

העוברים למעלה אפרים זכאים ל:-

- מענקים והלוואות ע"י משרד הבינוי והשיכון (אזור פיתוח א+)
- מענק מיידי על ידי מרכז ההכוונה לערי הפיתוח
- 7% פטור ממס הכנסה.

* אפשרות להסעה מאורגנת בתאום טלפוני עם המועצה.

*בואו לראות והיו אורחינו בבריכת השחיה שלנו.

קבלת קהל ופרטים:
בתל-אביב במשרדי מרכז ההכוונה לערי פיתוח, מגדל שלום קומה 14 מעליות 1,2,3 ביום ה' 31.7.86 בין השעות 14.00-18.00. כמו כן ניתן לפנות טלפונית למועצה המקומית מעלה אפרים טל. 02-941983 02-941221/3.

هكذا من الأصل

هكذا من الأصل

"אהבה מטורפת"

סרטו של רוברט אלטמן
שנבחר לייצג את ארה"ב בפסטיבל קאן 86'
בכיכובם של
סם שפרד
וקים בסינג'ר ("שברון חושים")

"מסטר... מגרה... מהפנט" NBC – TV, NEW-YORK

בכורה ארצית
"אורלי"
תל־אביב

טלוויזיה כללית

17.30 "תיאטרון האגדות" – "הנסיכה שלא צחקה בעולם" – סיפור על נסיכה, שאיש מן הנסיכים שהתבאו לפניה לא הצליח להצחיקה. רק הבּ־ער הכפרי הפשוט הצליח בנסיכה, ותנו לו הנסיכה לאשה.

18.32 "על מפרות התיבות" – 1) כתבה על אירועי שבוע הספר העברי שהיה לא מכבר בחיפה; 2) פגישה עם הסופר אהרן אפלפלד; 3) קווים לדמותו של מארק טוויין, בהלאות 120 שנה לביקורו בארץ – פגישה עם ד"ר חנה ורדים נשר. מנחים: פרופ' ש. מורה, פרופ' מ. מילסון וע־גן ספרי (בעברית)

19.00 "בקר הבריאות" – 1) על עקרות הגבר; 2) על מחלת האיידס (בעברית)

19.30 חדשות (בערבית)

20.02 "סיפורי בייבי" – מנחה יונה אליאן

20.30 "התפריד ישיבה" – סיפור הקמתה של ישיבת ההסדר "הר־עציון" באר לוקישבות. שני ראשי הישיבה – הרב יהודה עמיטל והרב ד"ר אהרן ליכטנשטיין – נפגשים עם אנשים מבוגרים לשיחה על ימיה הראשונים של הישיבה ועל אופייה המיוחד. במאי: מרדכי פרימן

21.00 במבט לחדשות

21.30 "מוקד"

22.05 "סוף השבוע האבודי" – סרט קולנוע

23.40 מבזק של יום החדשות

טלוויזיה לימודית

09.00 "שעת ברשורי" – המעלה נופנית

09.10 "רחוב סומסום" – "רגלייב מרב־רותי" – אמנו לומדים על מצב רוחם של אנשים לפי הבעות פניהם. אך לומישה אפשרי דרך מיוחדת במינה

09.40 "אליסיה" – פרק 26 – מלחמה פור־צת בין המלך סקסופון למלך פיזבּ־רו. תולדתה אינה מבשרת טובות, וחייליו של פרנגוד מתבסים. טכסיס של חיי גורם למהפך

10.05 "זה רק ויליאמס" – פרק 26 – ויליאם שומע שיש אנשים עניים שמער־לם לא יצאו לחופשה. הוא מחליט לעשות משהו בעניין. הוא וחבריו מציעים לכוח שהם מגישים לבלות חופשה בביתה המפואר של ויולט – אליזבת, כמובן ללא ידיעת הדירה

10.30 הרפתקת האמבות המנורית – האמבטיקה – הסרט מתמקד בת־נועת האמבטיקה ומדגיש את חלקם של האמנים בה כמו: ואסילי קנדינסקי, פיט מונדריאן, ופול קליי

14.00 "שעת ברשורי"

14.10 "מכונת הזמן" – "נקמת האלים" – דאג וטוני נקלעים למאה ה־12 לפנה"ס לעיצומה של המערכה לכי־בוש טרויה העתיקה ע"י יוליסס, המתייחס אל השניים כאל אלים

15.20 "כי אני הגוהל" – פרק 4 – בביתו של אחד התלמידים מבית הספר היוקתי "גרייקוסקי" בריכה פרטית. לכן מחליטים תלמידי "הד־קור" להתגנב לשם בלילה ולהתאר־מן בשחיה. אלא שבעלי הבית שהיו אמורים להשתתף במסיבה חוזרים הביתה מוקדם יותר...

15.45 "דיק טרפין" – פרק 25: גזר דין מוות (חלק א') – טרפין וסורפניק מוצאים על אם הדרך מרכבה הפוכה עם שני אנשים הרוגים ולידם סימני כספות מלוכה. מתברר שאחד הה־רוגים הוא דוכס גרכני ודיק טרפין הוא החשוד העיקרי בשוד וברצח

16.20 "מיצוחי קיץ" – מנחה: אברי אלער. משתתפים: משפחת שגיב מתל־אביב מול משפחת לבנון מרמת־גן

17.00 "שיב תרשי" – מנחה: גרעון ריינר

טלוויזיה ירדנית

17.20 סרטים מצויירים
17.50 סידרה הקומבטאית (פרק 1)
18.00 "בבסר האתני" – חירון צרפתי
18.15 "מנק ברוטפורי" (פרק 1)
18.30 "קונ־רן" – סידרה צרפתית
18.40 "במעט בוחלי" (פרק 1)

לקראת שידור

"סוף השבוע האבודי" – סרט קולנוע

(טלוויזיה כללית, 22.05)

סרט עטור בפרסי אוסקר רבים, העוסק בבעיית השכרות. הוא מבוסס על סיפור אמיתי של העיתונאי והסופר צ'ארלס ג'קסון.

עלילת הסרט מתמקדת בסלב בורייז של הגיבור, שכן הוא נמצא אחרי טיפול במילה והתכונן לצאת עם אחיו לבילוי של סוף־שבוע בכפר – אך הפיתוי לחזור אל המסקה הוא פיתוי גדול המעמיד בסכנה את הצלחת הטיפול עד כה.

19.00 חדשות בערבית
19.15 "צרפת ביום"
19.30 חדשות בעברית
19.45 עשר סרטים בקלם
20.00 חדשות בערבית
20.30 "שלושה בדירה אחת"
20.40 סידרה יומית בערבית (פרק 1)
21.10 "לא יאמן כי יסופר"
22.00 חדשות באנגלית
22.10 "תמונם בפי יםלתקי" (פרק 1)
22.20 "ריב הבבורי" – סידרה עלילתית

טלוויזיה המזה"ת

13.30 "דוח הדוקרי" (סרטים מצויירים)
14.00 "מוקדון 700"
14.30 התקמלות
15.00 סרט – "הרצח המבהור" – עם פי־ליפ סרי
16.30 "ספיידרמן" (מצויר)
17.00 "מתורבוקי" (מצויר)
17.30 "היכוכבות" – עם ליה מינלי
18.00 "בק רוגרס" (סדרת חלל)
19.00 חדשות
20.00 "צוות לעניין" (סדרת פעולה)
21.00 "רבינגמן מסיל" (בלש)
22.00 "קגני ולייסי" – (סדרה משטרתית)

קול המוסיקה

09.30 "קונצרט בוקר"
12.05 "רשי ממנתורי"
13.00 "לבקטוברב"
15.05 "בין הבריים"
16.00 "אמנים באולפן" – רפי זומר – צ'לו / דניאל עדני – פסנתר ● סונטה: שלוש סונטות לצ'לו ופסנתר
17.05 "מוסיקה מן המבשרי" ● ח. אלכסנדר: שירי אהבה וצפיה (ל. טונה / הסינפוניטה הישראלית / א. אוסטרובסקי) ● ג'. קירגל: עונות השנה ● ע. מעייני: רביעיה לנבל וכלי קשת
18.00 "באולמי הקונצרטים בעולם" – פסטיבל הלסינקי 1985 ● סיבליוס: תמונות היסטוריות ● שוסטקוביץ': פוזר של ד"ר יוהאן מאטסון, סבסטה ● ראטמבורה: "מוזיקת לזוקה" ● סיפילה: "על נהרות בבל"
19.30 "רומיטוקר לנער המתבגר"
20.05 "הבלתי גמורות" – 6. הסמפוניה של צ'ייקובסקי (ש.ת)
20.57 "אופרה של יום רביעי" ● דרגומיז'סקי: "אורח האבן"
23.00 "צלילי לילה" ● בתוכנית: שירי עם ולשיים אידיים: "בשיקת הפרידה", "תג, הנבל של אירלנד" (ד. פישר־דיסקאו / י. מנוחין / ה. שיף / ה. הל) ● מוצרט: סרנדה ק. 361 ● בטהובן: שיר עם ולשי: "לילה טוב" (ד. פישר־דיסקאו / י. מנוחין / ה. שיף / ה. הל)

רשת א'

09.05 "השיר לא תבוא" – שירים עבריים
09.30 "מיתבקשי" – לבעיות משפחה וחברה
10.30 "רדיו קלי" – תבנית בעברית קלה
11.10 שירים עבריים
11.30 "השבלה הקשה לבלי" – "על מפרות ילדים"

12.05 "בגדוד המגהיר" – שירים מגוחים
14.06 "לבת הלבן הלבל התעקניתי"
15.00 "זמנו יורן"
15.55 "כמנזבר הספרים"
16.05 "כביכון הנער התבחר"
17.20 "אתרים בירושלים" – סיור עם המשורר יצחק שלו. הפעם: "בתים מעניינים ברוח העזיבים"
18.06 "גינות ערבי"
18.50 פרקי היום בתנ"ך
19.05 "שאל המעייני"
19.30 שירותים לקולים
22.05 "חבר מאותו בכבר" – תבנית הרסדיות ורדיופונית בשידור חי

רשת ב'

09.05 "בוקר ביתי" – עם רבקה מיכאלי
10.05 "בל צבאני וביתני" – מגזין יומי
12.10 "בל מיזורי" – חדשות ופזמונים
13.00 "בזמני הזהב" – שידור חי מאולפן היובל במוזיאון ישראל
14.06 "ים עטף" – עם גבי גזית
15.05 "רגעי קסם"
16.05 "תערכת האורחים" – תבנית "בבקשת" לשירים עבריים. שידור חי מאולפן היובל במוזיאון ישראל
17.10 "יומן בלבלהי"
17.30 "על מסמרים ואנשים"
18.06 "ביקורי"
18.45 היום בספורט
19.00 חדשות "יום היום"
19.35 "מבקר לעניני צבא ובטחון"
20.05 "מבט לפולקלור" – "לאור הכוכב נוח"
21.05 "שיר לדרך"
22.05 "שיר לא וקרתי זה" – ריקודי עם
23.05 "משחקי לילה"

רשת ג'

09.05 "בא לי" – להתמודד עם התקליטיה
10.05 "אתוי זה מבוזקי" – מערכונים
11.05 "יום יום ים" – עם אבי אתגר
13.05 "מזמן חזורי" – שירים עבריים
14.06 "מבזקבּי" – עם שוש עטרי וטוני פיין
16.05 "הבנה יומיתי" – עם יואל רביד
18.06 "זהו זהו..." – מבצעי פזמוני העבר
20.05 "עם כל המשבהי" – מוסיקה שחורה
22.05 "משלבים" – שירים עבריים
23.05 "לילה הוא שירים"

גלי צה"ל

09.05 "אילה בוקר" – עם אלי ישראלי
10.05 "הפסקת 10"
11.05 "בין לשבשיה" – עם רפי רשף
13.05 "מיצרוף" – מצעד הפזמונים היומי
14.05 "רד רה יומי"
15.05 "מגישה יומיתי" – עם אורלי יניב
16.05 "ארבע אחרי הצהריים" – שירים
16.55 "באותן מיליתי"
17.00 יומן גלי־צה"ל
17.30 "עקבקי" – מבוזק לעניני המזרח
18.05 "יעד משוררי" – מבוזק לעניני צבא
18.55 הודעות לחיילים
19.05 "מזמנים לגלגלים"
20.05 "מוסיקה נבונה" – גל חדש
20.55 "מינה ומנה לזבבי"
21.00 "מבט לחדשות"
21.30 אוניברסיטה משודרת – משמעות הצורה בצמחים. מרצה: פרופ' צבי זקס
22.05 "על הדבש ועל העוקץ"
23.55 "שיחות הצמה" – עם ד"ר אברהם רבינצקי, מהזוג למחשבת ישראל באוניברסיטה העברית
24.05 "ציבורי לילה קלאסיית"
02.05 "לא רוצים לישון"

קול השלום

09.00 – 12.00 מוסיקה לעקרת הבית
12.00 – 15.00 תוכנית הצהריים
15.00 – 16.00 כמאה – בסגנון מזרחי
16.00 – 18.00 מוסיקה על גלגלים
18.00 – 19.30 שירים לשעת בין ערביים
19.30 – 21.00 התוכנית הקלאסית
21.00 – 22.00 השעה הדיתית (A.M)
21.00 – 22.00 מוסיקת קאנטרי (F.M.)
22.00 – 24.00 מוסיקת קאנטרי
24.00 – 03.00 מוסיקת חצות
03.00 – 06.00 שירים לשעות הקטנות

בתי קולנוע

תל־אביב־יפו

בשעות 5, 7.30, 9.30

אורלי: אהבה מטורפת
אלנבי: 4.30, 8.15 – חלף עם הרוח
אסתר: שובו של מקצוען
בית לסין: 11.45 (לילה) – לא נמצא לאהוב
בן־יהודה: 5, 7.15, 9.30 – רכבת אל המופש
גורדון: 5, 7.45, 9.45 – בר 51
גת: 3.15, 6.15, 9.15 – הצבע ארגמן
דיזנגוף 1: 11, 1.30, 4.45, 7.20, 9.45 – נשיקת אשת העכביש
דיזנגוף 2: 11, 1.30, 4.45, 7.20, 9.45 – שלושה רווקים ותינוק
דיזנגוף 3: 11, 1.30, 4.45, 7.20, 9.45 – זאב צעיר
דקל: 5, 7.15, 9.30 – קראטה קיד 2
דרייב־אין: 8 – אגדת נילס הולגרסון; 10 – מעריץ אלמוני; חצות – סרט סקס
הוד: הקרב על הודעך
הסינמטק הישראלי: 7.30 – היינר זייג; 9.30 – שלא נדע משכבים
חן 1: 11, 2.30, 4.30 – סרן וקירית הקסמים; 5.50, 7.20, 9.50 – בית ספר לשוטרים מתקדמים
חן 2: 11, 2.30, 4.25 – מהרונים באהבה; 5.50 – רמבו: 7.45, 9.50 – שגען של לילה
חן 3: 11, 2.10, 4.05 – קראטה קיד 2; 6 – סרן וקירית הקסמים; 7.40, 9.50 סישורה של אבנם
חן 4: 11, 2.15, 4.10 – נסי באון; 7.50, 10 – פרגלים שכאלה
חן 5: 11, 2.20, 4.30 – דמבו הפיל המעופף; 5, 7.30, 9.50 – חופשה מטורפת באירופה
לב 1: 11.30, 2, 5, 7.40, 9.50 – אלכם חולה אהבה
לב 2: 11.20, 1.40, 4.45, 7.30, 9.40 – אהבות משונות
לב 3: 11.20, 1.40, 4.45, 7.30, 9.40 – יומנו של צב
לב 4: 11.20, 1.40 – גברותי המאמן; 4.45, 7.10, 9.40 – מישימה
לב יפו העתיקה: 10 – אבני הדה
לימוד התורה: 11 – הנקים; 5, 7.30, 9.30 – מעריץ אלמוני
מוגרבי: סגור לרגל שיפוצים
מוזיאון: 1 בצהריים – שואה חלק א'; 6.30 בערב – שואה חלק ב'
מקסים: 5, 7 אגדת נילס הולגרסון; 9.30 – שברון חושים
פאריז: סגור לרגל שיפוצים
סינמה 1: מוסל ושמו גינבלה
סינמה 2: בגידות בפריסטה
פאר: 4.30, 7.15, 9.30 – רק בין חברים
פריז: 12, 2, 4, 7.30, 9.30 – הכוורת; 11.30 בלילה – קישו
צפון: התחלות ראשונות
צליל (יפו): 10, 12, 2 – דרך המלך לסין + סרט סקס; 5.30, 8 – נקמתו של בלני הנדרה
שחף: 5.45, 9.15 – זכרונות מאפריקה
תכלת: 4.30, 7.30, 9.40 – אהבה על הולכה
תל־אביב: קוברה
תמוז המנורה: 7.15, 9.30 – כתום הנוף; 11.45 בלילה – חמים וטעים

בת־ים

בשעות 5, 7.30, 9.30

אורנים: אלכם חולה אהבה
עצמאות: קוברה

חולון

בשעות: 5, 7.30, 9.30

אירועון: זאב צעיר
מגדל: 4.30, 6 – דמבו הפיל המעופף; 7.30, 9.30 – בית ספר לשוטרים מתקדמים
סבוי: קוברה
מתנים: 11.30 – סינדרלה והכלבלב הבודל; 6.45, 9.30 – שנת הדרקון
רינה: אלכם חולה אהבה

רמת־גן/גבעתיים

אלמוג: 5, 7.15, 9.30 – שובו של מקצוען
אורדע: 4.30, 7.15, 9.30 – אלכם חולה אהבה
ארמון: 5, 7.30, 9.40 – בית־ספר לשוטרים מתקדמים
הדר: 5, 7.30, 9.30 – קוברה
לילי: 5 – קוד השתיקה; 7.30, 9.30 – רכבת אל המופש
מוקים כפר המכבייה: 7, 9.30 – יומו של אלוף
רבכן 1: 11, 3, 5.10 – דמבו הפיל המעופף; 7.30, 9.50 – שגען של לילה
רבכן 2: 11, 3, 5, 7.30, 9.50 – חופשה מטורפת באירופה
רבכן 3: 11, 3, 5.10 – קראטה קיד 2; 7.30, 9.40 – הסיפור האמיתי
רבכן 4: 11, 3, 5.15 – סרן וקירית הקסמים; 7.30, 9.50 – קראטה קיד 2
רמת־גן: סגור לרגל שיפוצים
שבים: 6, 9 – זכרונות מאפריקה

פתח־תקוה

היכל 1: 5, 7.30, 9.30 – אלכם חולה אהבה
היכל 2: 5, 7.15, 9.30 – קראטה קיד 2
היכל 3: 5, 7.30, 9.30 – תהיך תהיך
שלום: 5, 7.15, 9.15 – הקרב על הודעך

קריית אונו

המרכז הקהילתי: 4.30 – אבני; 6.45, 9 – להב משונן

הרצליה

דוד: 5, 7.15, 9.30 – הקרב על הודעך
היכל: 5, 7.30, 9.30 – אלכם חולה אהבה
תפארת: 4.30, 7.30, 9.30 – בעקבות אוצר הנילוס
אודיטוריום מלון מגדל דניאל: 7.15, 9.15 – יומו של אלוף

רמת־השרון

כוכב: 11, 4.30 – 20.000 מ"ל מתחת למים; 7, 9.30 – גברתי המאמן

רעננה

אורות: 5 – עלילה בארץ הפלאות; 7.15, 9.30 – רכבת אל המופש

כפר־סבא

עמל: 11, 5.30 – נסי באון; 7.30, 9.30 – אלכם חולה אהבה
תף: 7.30, 9.30 – זאב צעיר

אשדוד

בשעות: 5.30, 7.30, 9.30

אסתר: קוברה
אורות: קראטה קיד 2

אשקלון

בשעות: 7.30, 9.30

אסתר: קוברה
מאור: גלשש אותה

ירושלים

בשעות 4.30, 7.30, 9.30

אריסון: 11 – שודדי התיבה האבודה; 4.30, 7, 9.30 – קוברה
אורגיל: 10.30, 4, 6 – היטפין והימין; 7.15, 9.30 – שובו של מקצוען
אור 1: 10.30 – מסטר הקסם מ, 3; 6, 8.50 – הצבע ארגמן
אור 2: 10.30, 4.30, 7, 9.30 – קראטה קיד 2
אורנע: בית־ספר לשוטרים מתקדמים
בית אגרון: 4 – הרפתקאות מרקו פולו; 6 – האודים בלוה; 8.00 – מלחמה ואהבה; 10.00 – פריך התהולה
בנייני האומה: 7.15, 9.30 – נשיקת אשת העכביש
הבירה: 10.30, 4.30 – ביג בוס; 7, 9.30 – מסע עסקים של אבא
הסינמטק: אולם גדול: 7 – האוצר מסיירה מאדרה; 9.30 – הגברים של אלכם; אולם קטן: 7 – הדור; 9.30 – השחר מסביב
כפיר: 11 (בוקר) – אגדת נילס הולגרסון; 4.30, 7.30, 9.30 – אלכם חולה אהבה
מימשל: 7.30, 9.30 – בר 51
מקדר: 7.15, 9.15 – הכבוד של פריצי
עדן: הקרב על הודעך
רון: 10.30 – ישראלים מבחוקים; 4.30, 7.30, 9.30 – שגען של לילה

חיפה

בשעות 4.30, 7, 9.15

אורה: אלכם חולה אהבה
אורלי: 11, 4.30 – דמבו הפיל המעופף; 7, 9.15 – כתום הנוף
אמפי: זאב צעיר
ארמון: בית ספר לשוטרים מתקדמים
חן: פרננו
סינמטק: 5.30 – הסיפור שאינו נגמר; 7.30 – האחים מארקס באוניברסיטה; 10 – שלום לבנה
עצמאות: הקרב על הודעך
פאר: קראטה קיד 2
קריית אליהו המכורש: יוסים אסורים
רבינת 1: 11, 4.30 – סרן וקירית הקסמים; 6, 9 – הצבע ארגמן
רבינת 2: 11, 4.30 – מהרונים באהבה; 7, 9.15 – שגען של לילה
רון: 4, 7, 9 – קוברה
שביט: 7, 9.15 – בר 51

בית שאן

עמקי: 4 – הורה מארץ עוץ; 6, 9 – זכרונות מאפריקה

קריית חיים

בשעה 9.15

בית העם: 7, 9.15 – הקרב על הודעך
היובל: 7, 9.15 – מתנה שביים

קריית מוצקין

אורות: 7, 9.15 – המורים בויז נ

קריית ביאליק

סביון: 4, 6 – מהרונים באהבה; 7.30, 9.15 – בית ספר לשוטרים מתקדמים
מפרי: 7.15, 9.30 – בעקבות אוצר הנילוס

קריות

כיתן: 7, 9.15 – 9½ שבועות של שברון חושים

קריית טבעון

יובל אור: 9 – זכרונות מאפריקה

נהריה

הוד: 5 – שלגיה; 7.15, 9.15 – מטרה
רוח: 6.30, 9.15 – זכרונות מאפריקה

עכו

אורטוריום: 7.30, 9.30 – קוברה

קריית שמונה

שמיר: 7, 9 תלמידה מושמלת

טבריה

אביב: 7.15, 9.15 – מתנה שביים
גיל המכורש: 7.30, 9.15 – גברתי המאמן

נצרת

פתנים: 8 – זכרונות מאפריקה

עפולה

היכל התרבות: 6, 9 – פעמיים במשך הזמן
מוסזרוף: 5 – גליבר בארצות הגמדים; 9 – תהיך תהיך

חדרה

תרה: 5, 7 – אינדיאנה ג'ונס, 9 – זכרונות מאפריקה
רון: 4.30, 7.15, 9.30 – הקרב על הודעך

נתניה

אסתר: 11 (בוקר) – לאסי שובי הביתה; 5.15, 7.15, 9.15 – אלכם חולה אהבה
שמורית: 11, 6 – בית הספר לשוטרים מתקדמים; 8, 10 – אהבות משונות
שרון: 11, 4 – אגדת נילס הולגרסון, 6, 8, 10 – זאב צעיר

רמלה

אורך: 5, 7.30, 9.30 – תהיך תהיך

לוד

אורלי: 7.15, 9.30 – סלוגאוס
בית חיה: 7.30, 9.30 – מתנה שביים

ראשון לציון

נפקש: 4.30 – מכשה קלאוס, 7.15, 9.30 – הקרב על הודעך
ראשון: 7.15, 9.30 – אלכם חולה אהבה
תרבוה (קולנוע פתוח): 8.45 – מסע עסקים של אבא
היכל רמת אליהו: 8.30 – סרט סקס

רחובות

הוד: 7.30, 9.30 – שגען של לילה
חן: 11 (בוקר), 5 – דמבו הפיל המעופף; 7.30, 9.30 – רמו
בית העם: 7.30 – אלכם חולה אהבה; 9 – גברתי המאמן
צפורה: 8 – הכבוד של פריצי

באר־שבע

חן: 4.30, 7.30, 9.30 – אלכם חולה אהבה
אורות: 7.15, 9.15 – קוברה

שקיעת החמה: 19.41
זריחה מחר: 05.49
פרק יומי: משלי ג'–ד'
משנה יומית: אהלות ו', ו'–ז'
דף יומי: קידושין כ"ז
הלכה יומית: שו"ע או"ח קפ"ג, ו'–ב'
פרשת השבוע: מטות־מסעי

בתי מרקחת

ירושלים: "רוממה" – המ"ג 28 – 523191.
תל־אביב: "סופרפארם" – אינשטיין 40 ר. אביב. "בס"ר" – פרישמן 66 – 237326.
חיפה והקריות: "יבנה" – אבן סינא 7 – 672288. "הקריות" – ההגנה 1 ק. ביאליק – 721665.
חולון – בת־ים: "אהרון" – הופיין 52 חולון – 889153. "מור" – הגיבה ויץ 20 בת־ים – 583360.
רמת־גן והסביבה: "רמת יצחק" – שד' ירושלים 96 ר"ג 777506.
רחובות: "הנגב" – הרצל 196 – 473956.
באר־שבע: "פריקסטרי" – שטת הימים 47. "סופרפארם" – אוסטשינסקי 3 – 052-23889.
רעננה: "סמואלוב" – בר־אילן.
נתניה: "קופ"ח לאומית" – סמילנסקי 9 – 38053.
פתח־תקוה: "כפר גנים" – לוחמי הגיטו 6 – 9227416.

רכבת

מירושלים
● לבני־ברק ולחיפה 16.00

מתל־אביב
● לירושלים מבני־ברק 8.18
● לחיפה 6.00, 7.00*, 8.00*, 9.00, 10.30*, 12.00, 13.00*, 14.00, 15.00*, 16.00, 17.00, 18.30, 20.00
● לנהריה 6.00, 8.00, 12.00, 14.00, 16.00

מחיפה בת־גלים
● לתל־אביב 6.00, 6.30, 7.30*, 8.30, 10.00, 11.30, 12.30*, 13.30, 14.30, 15.30*, 16.30, 17.30, 19.30
● לירושלים 7.08 (היציאה מחיפה מרכז כ־10 דקות קודם)
● לנהריה 7.30, 9.03, 13.16, 15.11, 17.11

מנהריה
● לחיפה ולתל־אביב 6.30, 9.05, 10.40, 14.35 (עד חיפה), 16.33, 18.38

* רכבת ישירה

מרכזי מידע "אגד": 03-432777, 04-549121, 02-528231/2

מטוסים

מודיעי המראה והנחיתה
תקליט: 03-381111
מודיעין נמל התעופה 03-9712484

עזרה נפשית

מרכז סיוע לקרבנות אונס טל' 02-245554, 03-234819, 04-382611, 052-32432.

המכון הירושלמי לבעיות מצוקה ותשובה, דרך בית לחם 14 – טל' 663828, 663902

תחנת יעוץ לנוער, אלימם ימים א'–ה' 17–22 (טיפול חינם), טל' 462076, 463587

נעמת – מרכז לטיפול בבעיות אלימות במשפחות, ימים א'–ה' 9–18, טל' 03-231675, 03-235922

ערן (עזרה ראשונה נפשית) תל־אביב: 261111 (לילדים ונוער: 261113) ירושלים: 02-227171 חיפה: 04-672222/3 נתניה: 053-35316 באר־שבע: 057-418111

קו פתוח לקשיש – 24 שעות טל' 02-690685

ויצ"ו – לעזרתך במצבה על אבירותיך – לשכת יעוץ בענייני משפחה ושער משפטי – טל' 03-257321

"דלת פתוחה" – מרכז מידע ויעוץ לצעירים. ת"א: בוגרשוב 66, טל' 281228/9. חיפה: רח' הספורט 14 טל' 04-381520. נתניה: רח' מקדונלד 7 טל' 053-44964/5

"יד ביד" – ארגון הקשבת לנוער, לילד ולהורים – 24 שעות – טל' 03-226027; חיפה מ־11 עד 8 בערב – טל' 04-229488

"קו פתוח לילדים ונוער" – 24 שעות ביממה – טל' 03-221680

ריפוי שיניים

מרפאות שיניים לעזרה ראשונה, ברכוכבא 49 ת"א, כל יום – מ־9 בערב עד חצות. בסופי שבוע – 24 שעות ברציפות. טל' 284649. בחיפה הגפן 26, קכ', כל יום מ־8–11 בערב. טל' 523566.

קבלת מודעות ל"מעריב" – 24 שעות ביממה – "רדקו" דיזנגוף 118, טל' 239952.

שדותי חירום

המקום	● ■	מד"א טלפון חירום 101	מכבי־אש טלפון חירום 102	משטרה טלפון חירום 100
אופקים	■	057-923033	057-923022	057-923444
אור־יהודה	●	03-344442	03-781133	03-343111
אזור		03-803133	03-802222	03-855173
אילת	■	059-72333	059-72022	059-72444
אשדוד		055-51333	055-23333	055-23444
אשכול	■	057-82720	051-22222	051-34222
אשקלון	■	051-23333	051-22222	051-34222
באר־שבע	■	057-74767	057-79691	057-37444
בית שאן	■ ●	065-87223	065-88222	065-87444
בית שמש	■	02-911288	02-911088	02-911444
בני־ברק	●	03-781111	03-781133	03-703588
בת־ים	●	03-5511111	03-802222	03-5514444
גבעתיים	●	03-781111	03-313333	03-324144
גבעת שמואל	●	03-344442	03-781133	03-343111
דימונה	■	057-59333	057-52222	057-59444
הרצליה	■ ●	052-541333	052-551222	052-555555
זכרון יעקב	■	063-22333	063-99045	063-90444
חדרה	■ ●	063-22333	063-22222	063-31444
חולון	■ ●	03-803133	03-802222	03-855173
חיפה	■ ●	04-512233	04-643222	04-664444
חצור גלילית	■	069-36333	069-37222	069-37744
טבריה	■ ●	067-90111	067-96222	067-92444
יבנה	■ ●	08-451333	08-451222	08-439180
יהוד	■ ●	03-460111	03-222222	03-838181
יקנעם		04-994533	04-994533	04-993044
ירוחם	■	057-80133	057-52222	057-80144
ירושלים	■ ●	02-523133	02-661111	02-244444
כפר סבא	■ ●	052-33222	052-33223	052-24443
כרמיאל	■ ●	04-988555	04-912222	04-985444
לוד	■	08-221022	08-229222	08-225222
מגדל העמק	■ ●	065-40062	065-40022	065-40444
מעלות	■ ●	04-979333	04-979637	04-979444
מצפה רמון		057-88333	057-88569	057-88444
נהריה	■ ●	04-823333	04-922222	04-920344
נוה זהר		057-957222	057-84211	057-84112
נצרת עילית	■ ●	065-73333	065-55222	065-71444
נתיבות	■	057-941033	057-943333	057-941144
נתניה	■ ●	053-23333	053-22222	053-30144
עכו	■ ●	04-912333	04-912222	04-919811
עפולה	■ ●	065-93334	065-92222	065-94444
ערד		057-957222	057-950222	057-957044
פתח־תקוה	■ ●	03-9231111	03-9222222	03-914444
צפת	●	069-30333	069-30222	069-72444
קצרין		069-61333	069-61222	069-61444
קרית אונו	■ ●	03-344442	03-781133	03-348111
קרית גת	■	051-881333	051-81222	051-81144
קרית טבעון	●	04-931401	04-643222	04-931444
קרית מוצקין		04-721817	04-643227	04-740244
קרית מלאכי	■	055-82333	055-81222	055-81666
קרית שמונה	■ ●	069-44334	069-42222	069-43444
ראשון לציון	■	03-942333	03-942222	03-995555
ראש פינה	■ ●	069-36333	069-37222	069-37744
רחובות	■ ●	08-451333	08-461222	08-487444
רמלה	■	08-221022	08-229222	08-229444
רמת־גן	●	03-781111	03-742222	03-7544444
רמת השרון	●	052-541333	052-551222	03-496444
רעננה	■ ●	052-33222	052-551222	052-451666
שדרות	■	051-97074	051-97777	051-97044
תל־אביב	■ ●	03-460111	03-462222/3	03-627222

● במקום יש ניידת טיפול נמרץ של מגן דוד אדום
■ קיים טלפון חירום 101

מועדון מטיילי מעריב
יוגוסלביה
עם "נאות הכבר" ו"מועדון מטיילי מעריב" ם
פרטים: טל. 03-439207

מזג האוויר

בארץ – הטמפרטורות החזויות:
ירושלים 16–27; תל־אביב 21–28; חיפה 20–29; באר־שבע 19–32; רמת־הגולן 18–30; צפת 15–28; טבריה 22–35; עפולה 20–31; שומרון 19–30; לוד 21–29; יריחו 23–24; עזה 23–29; אילת 25–37.

בחוץ לארץ – מזג האוויר בערים הגדולות בעולם:
אוסלו 13 עד 20 מעונן; אמסטרדם 18 עד 22 מעונן; אתונה 22 עד 34 בהיר; בריסל 15 עד 25 מעונן; בואנוס־איירס 4 עד 14 בהיר; וינה 14 עד 26 בהיר; ז'נבה 15 עד 31 בהיר; יוהנסבורג 3 עד 18 בהיר; לונדון 15 עד 22 בהיר; לוס־אנג'לס 16 עד 28 בהיר; ליסבון 18 עד 29 בהיר; מונטריאול 16 עד 28 מעונן; מדריד 18 עד 34 בהיר; ניו יורק 22 עד 30 מעונן; פריס 13 עד 15 בהיר; פרנקפורט 17 עד 29 בהיר; קהיר 23 עד 34 בהיר; קופנהאגן 15 עד 25 בהיר; רומא 21 עד 35 בהיר.

מעריב
תל־אביב: מערכת, הנהלה, מודעות, דפוס: "בית מעריב", רח' קרליבך 2 (מיקוד 61200), ת.ד. 20010, טלפון 439111.
ירושלים: המערכת – רח' הלל 14 (מיקוד 94581), טלפון 221151. הפצה ומודעות: רח' הלל 16, טלפון 231769. מרכז הפצה: טלפון 521159.
חיפה: רח' הנביאים 29 (מיקוד 33104). טלפון 674674. הפצה ומודעות: רח' הנביאים 32, טלפון 673254.
באר־שבע: רח' קק"ל 90, המערכת: 37553, 74973, מודעות ושיווק: 74850, 31772.

הקיבוץ הארצי מבקש סיוע האוצר בפריסת חוב של 220 מיליון ד'

מאת סופר "מעריב"

[illegible]

הופחתו דמי ביטוח לאומי לבעלי הכנסות נמוכות

מאת גבי קסלר

[illegible]

שר האנרגיה: "חן תיכון לא קנה לאחרונה בנזין בארץ"

"משום כך קבע את הקביעה התמוהה שמחיר הבנזין בארץ עם מזה שבאירופה"

מאת גבי יוסף

[illegible]

מפעלי אלקטרוניקה בחופשה

[illegible]

צעד ראשון
מפעל ראשון
הצטרף גם אתה ל"תנופה" לחידוש הצמיחה ומניעת ה...
* מפעל אלקטו גליל בקריית־שמונה, ... חוצר ההתחלה.
אכול שתה וט...

העיצומים במשרד התעשיה גורמים נזק רב למשק

מאת מיכל הולצמן

העיצומים המתמשכים במשרד התעשיה והמסחר גורמים נזקים עצומים ליצואנים, יבואנים ולתעשיה בכלל.

העובדים אינם מקבלים קהל, אינם מעבירים שיחות טלפון וגם אישורים שכבר ניתנו למעשה אינם מודפסים ונשלחים. גם תשובות פשוטות לשאלות אינן ניתנות. מתעכבים סידורים שבלעדיהם לא יכולים יצואנים לייצא, יבואנים לקבל או להזמין סחורות ואפילו לא להעלות מחיר למוצרים שכבר אושרה להם העלאה.

המצב קשה במיוחד בנמלי חיפה ואשדוד, שם עומדות מכולות מיועדות ליצוא שהיצואנים נאלצים לאחסן במחיר גבוה, כאשר מזמיני הסחורה בחו"ל מאיימים לבטל את העיסקה אם לא תגיע הסחורה בזמן. אניות אינן ממתינות ויוצאות ללא העמסה. גם מכולות יבוא נתקעו בנמל, כאשר ללא אישור משרד התעשיה אין שיחרור וכך מתעכבים משלוחי חומרי גלם, מוצרי מזון שונים ומוצרים לתעשיה, דבר הפוגע בתהליכי הייצור.

אריה מהולל, מלשכת המסחר בחיפה, אמר כי לאחר מאמצים רבים הובטח לו כי יוסדרו אישורים חד פעמיים, לפחות למכולות היצוא, כדי להקטין את הפגיעה. „אנחנו עושים מאמצים לייצא וכאן שביתה אחת הורסת הכול."

כל אחד מהדיירים בבנייני גינדי יצטרך להוסיף 5,000 דולר

הבנקים נדרשים לוותר על סכומי ריבית בכ־2 מיליון דולר

מאת דוד ליפקין

כל אחד מכ־400 רוכשי הדירות בבנייני גינדי יצטרך להוסיף כ־5,000 דולר. כן יידרשו להביא את כל הסכומים שהם חייבים על רכישת הדירה תוך שלושה חודשים.

כך קובעת תוכנית הסדר הפשרה בין שלוש החברות של הקבלן אברהם גינדי המנוח, הבונות בראשון לציון, נתניה, פתח־תקוה, רמת־השרון ורמת־גן, לבין רוכשי הדירות. תוכנית זו גובשה ע"י הנאמן, עו"ד אברהם שרים, בסיוען של עו"ד חיים עריני, פרקליטן של חברות גינדי.

על פי תוכנית ההסדר להשלמת בניית הדירות דרוש סכום של כ־6.5 מיליון דולר להשלמת בניית מאות הדירות. הודגש שחלק מהנתונים מבוססים על הערכות. תוכנית ההסדר מובאת היום לאישור הבנקים והנושים הבטוחים.

האוצר החליט שלא לתת ערבות מדינה להלוואה בסך של כ־2 מיליון דולר הדרושה לתחילת ביצוע תוכנית ההסדר להשלמת בניית הדירות. זאת מכיוון שאין אפשרות לתת בטחונות לבנקים. לכן הציע האוצר שהדיירים יקבלו משכנתאות נוספות בסכום כולל של כ־2 מיליון דולר, אשר יינתנו ע"י חברת גינדי לבנק עם תום תקופת ההסדר. אבל עו"ד שרים הגיע למסקנה, כי בתוכנית זו יש משום הכבדה ניכרת על רוכשי הדירות. לכן הוא מציע שכל הדיירים יצטרכו לפרוע את כל יתרות התוכנית שלהם תוך 3 חודשים, כבד תשלום נוסף של 5,000 דולר.

תוכנית ההסדר מבוססת גם על כך, שכל הנושים המובטחים, כולל הבנקים, יוותרו על חלק מהחובות המגיעים להם מחברת גינדי. סכום הוויתור שלהם מסתכם בכ־2.6 מיליון דולר. מתוך זה הוויתור מצד הבנקים על תשלומי ריבית יתר מגיע לכ־2 מיליון דולר. הודגש כי כל תוכנית ההסדר מבוססת על נכונות הבנקים לוותר על חלק מתשלומי הריבית.

אשר לתרומת עזבון א. גינדי ז"ל, נמסר כי לפי המידע מתוך תיק השיעבודים וכן ממידע שהובא לידיעת הנאמן, מתברר שכל רכושו של גינדי המנוח משועבד לחברות לטובת נושים מובטחים שונים ודיירים שונים. אין רכוש של גינדי שניתן למימוש. נמסר כי נתקבלה הסכמת עזבון גינדי להשתתפות רכוש ונכסים של עזבון המנוח בשווי של כ־1.5 מיליון דולר. זאת בדרך שנכסים שונים מעזבון גינדי יתווספו לנכסי החברות, בתקווה שיהיה מספיק רכוש כזה בעזבון המנוח.

לגבי חברת קידום, שעסקה בביטוח רוכשי הדירות, קובע עו"ד שרים בדו"ח שלו שנעשה עוול לדיירים שקיבלו פוליסות ביטוח מקידום לפי חוק מכר. ברור ביום לחלוטין כי קידום לא תוכל לעמוד בתשלום חלקי או מלא של כל הפוליסות שהוציאה לדיירים של החברות, במקרה שתתגבש עילה לתשלום הפוליסות. כל הנסיונות לדרוש השתתפות או שיפוי מקידום לא העלו פרי. לדעת עו"ד שרים ייתכן שיש עילה לתבוע את אלה שגרמו ליצירת מצב זה, לרבות המפקח על הביטוח האחראי. הוא הוסיף כי אינני יכול לשלול תביעה כזו מהדיירים.

באסיפה כללית של כ־400 רוכשי הדירות הוגשה אמש תוכנית ההסדר. הובהר לדיירים כי הברירה העומדת היא לאפשר את ההסדר או פירוק חברות הבנייה ומינוי כונס, תוך סיכון שלא יקבלו שום דבר. רוב הדיירים הביעו הסכמה להסדר המוצע, אולם ההצבעה על אישור התוכנית תתקיים רק באמצע השבוע הבא.

במקור המאמצים של מפעילי תוכנית ההסדר יעמוד היום הדיון המתקיים עם הבנקים הנושים. במידה שיסכימו לוותר על חוב של כ־2 מיליון דולר, יש סיכוי טוב להפעיל את תוכנית ההסדר.

הממונה על התקציבים במשרד האוצר, אהרן פוגל (בתצלום), מזהיר בפגישה עם עיתונאים לעניני כלכלה בירושלים:

„אם לא נקצץ 300 מיליון ד' בתקציב תהיה יציאה חריפה מהיציבות"

מאת שרגא מקל

הממונה על התקציבים במשרד האוצר, אהרן פוגל, מזהיר כי אם הממשלה לא תקצץ 300 מיליון דולר בתקציב המדינה, „נהיה תקועים בפרשת דרכים ובעתיד תיכפה עלינו יציאה חריפה מהיציבות והמצב כלבלי קשה".

פוגל אמר, כי הקטנת הוצאות הממשלה הכרחית, כדי לאפשר הפחתת מסים על העבודה, שהיא הדרך היחידה לשמור על יציבות המשק בלי לפגוע במאזן התשלומים.

בפגישה עם עיתונאים לעניני כלכלה בירושלים אמר הממונה על התקציבים, כי כיום נדרש תיקון מסלול קטן יחסית במדיניות הכלכלית והאוצר כבר מוכן עם תכניות מתאימות לקיצוץ 300 מיליון דולר. נודע כי בין ההצעות שהוכנו באוצר: הנהגת שכר לימוד בבית ספר תיכון, גביית אגרת ביקור אצל רופא, ביטול קיצבת ילד שני של הביטוח הלאומי, קיצוץ בקיצבות הזיקנה, ייקור התחבורה הציבורית והמים וקיצוץ בתקציב הבטחון.

פוגל ציין, כי כיום כבר ישנן החלטות על תוספת הוצאות החורגות מהתקציב המקורי בסך 350 מיליון דולר. בנוסף לכך ישנן החלטות ממשלה שלא התבצעו בסך 140 מיליון דולר ובתוך כך קיצוץ 50 מיליון דולר בסובסידיה לתחבורה ציבורית ואגרת החינוך. ישנה חריגה נוספת בסך 60 מיליון דולר בנושא עידוד היצוא. החריגה המסתמנת מהתקציב המקורי היא איפא 550 מיליון דולר בקירוב.

החריגות בתקציב לא באו עד כה לידי ביטוי במצב הקופתי של התקציב, כיוון שהכנסות המדינה ממסים ומשוק ההון גבוהות מהחזוי. סיבה נוספת: הסיוע שאושר לגופים במצוקה, בסך 650 מיליון דולר, לא בוצע עד כה, אך הוא יחל להתבצע בקרוב. סולל בונה וקופת־חולים, למשל, לא קיבלו עד כה אף אגורה מתוך 180 מיליון הדולר שהובטחו להם.

בתשובה לשאלה אמר הממונה על התקציבים, כי בקרן ההשוואה של הדלק קיים היום גרעון, למרות ירידת המחיר בעולם, כיוון שיש עדיין מלאים שנרכשו במחירים גבוהים יותר. לדבריו, הקרן תתחיל להיות מאוזנת רק באוקטובר ותגמור את הגרעון המצטבר שלה בינואר.

> ## ארנון גפני — מועמד ליו"ר „כור"
>
> ארנון גפני, לשעבר נגיד בנק ישראל וכיום סגן יו"ר דירקטוריון בנק כללי, הוא המועמד לתפקיד יו"ר דירקטוריון קונצרן „כור".
>
> גפני יבוא במקומו של נפתלי בלומנטל, שנתמנה כמבקר ההסתדרות.
>
> המועמדות של גפני תובא בעוד זמן קצר לאישור הוועדה המנהלת של חברת העובדים.
>
> גפני יכהן כיו"ר לא פעיל של דירקטוריון „כור".

המעמד המשפטי של קרנות הפנסיה מעכב סיכום ועדה למיזוגן

מאת דוד ליפקין

הוועדה ההסתדרותית לבחינת מיזוג קרנות הפנסיה מעכבת גיבוש סופי של המלצותיה. הדבר נובע מקשיים משפטיים שהתעוררו לגבי המעמד המשפטי של קרנות הפנסיה.

לוועדה התברר, כי לכל קרן פנסיה הסתדרותית יש סטאטוס משפטי שונה. הדבר נובע משוני בצורת התאגדותה. מכאן שהוועדה אינה רוצה להגיש המלצות כלשהן ביחס למיזוג קרנות הפנסיה, מבלי שיהיה להן תוקף מעשי־משפטי. לכן החליטה הוועדה לבחון נושא זה באורח יסודי ולקבל חוות דעת משפטיות שיאפשרו לבצע את מיזוג קרנות הפנסיה מבלי להסתבך מבחינה משפטית.

חברי הוועדה ההסתדרותית, שבראשה עומד מר אליהו רייף, לשעבר מנכ"ל הסתדרות הפקידים, ציינו כי התגלו בעיות משפטיות סבוכות בנושא מיזוג הקרנות. אין ספק שיצטרכו להעסיק סוללה גדולה של עורכי דין כדי לבצע את המיזוג המוצע של קרנות הפנסיה.

בוועדה יש גם חילוקי דעות אם למזג את כל שבע קרנות הפנסיה ההסתדרותיות במסגרת קרן אחת או בשתי קרנות.

מוצע שפקידי ממשלה יוכלו לבחור התחלת עבודה בין השעות 7 ל־9

מאת שרגא מקל

הצעה להנהיג זמן עבודה גמיש במשרדי הממשלה הועלתה אתמול בישיבת ועדת השרים לתיאום ומינהל, בראשות שר הכלכלה, גד יעקבי.

על פי ההצעה יוכלו העובדים ביחידות השונות לבחור, בהסכמת ההנהלה, בשעת התחלת העבודה בין 7 ל־9 בבוקר והסיום בין 2 ל־5 אחר הצהריים.

נציב שירות המדינה, אברהם נתן, מסר לוועדה, כי שיטת זמן העבודה הגמיש קיימת היום בכל המדינות המפותחות ובעיקר בגרמניה, שווייץ ובריטניה.

השר יעקבי הציע לבצע את ההגמשה בהדרגה, תוך מעקב מתמיד. השר משה ארנס הסתייג מהתכנית והדיון לא סוכם.

הקיבוץ הארצי מבקש סיוע האוצר בפריסת חוב של 220 מיליון ד'

מאת סופר „מעריב"

ראשי הקיבוץ הארצי מבקשים את סיוע האוצר בפריסת החוב לזמן קצר בסך של 220 מיליון דולר. החוב הכולל מגיע לכ־620 מיליון דולר.

בקשת הקיבוץ הארצי משר האוצר, משה נסים, היא לאשר ביום הון בסכום של כ־150 מיליון דולר, בריבית של 5 אחוזים לשנה. באמצעות ביום הון זה יצליחו לפרוס את החובות ולבצע את תוכניות ההשקעה.

לקיבוץ הארצי יש השנה תוכנית להשקיע סכום של כ־35 מיליון דולר בפיתוח. זהו סכום מקוצץ, כתוצאה מהמצב הכספי. בקיבוץ הארצי מציינים, כי למעשה הצרכים המינימליים להשקעה השנה נאמדים בכ־80 מיליון דולר.

הופחתו דמי ביטוח לאומי לבעלי הכנסות נמוכות

מאת גבי קסלר

ועדת הכספים של הכנסת אישרה אתמול שיעורים מופחתים לתשלום דמי ביטוח לאומי שיידרשו לשלם עצמאים בעלי הכנסות נמוכות.

השיעורים המופחתים אושרו בעקבות הגדלת תיקרת ההכנסה החייבת בדמי ביטוח לעצמאים מפי שלוש לפי ארבע מן השכר הממוצע.

על פי התקנות שאושרו אתמול, יוחלו התשלומים המופחתים של דמי הביטוח, בשיעור של 11%, על כל העצמאים שהכנסתם אינה עולה על מחצית השכר הממוצע במשק, דהיינו עד לכ־450 שקל לחודש.

התקנות החדשות אושרו באופן זמני עד חודש ינואר 1987 וזאת בהתאם להצעתו של ח"כ אריאל וינשטיין, לאפשר לביטוח הלאומי להגיש עד חודש דצמבר תיקון לחוק שיחייב גם שכירים לשלם דמי ביטוח לאומי עד לתיקרה של פי 4 מן השכר הממוצע, כפי שנקבע לגבי העצמאים.

שר האנרגיה: „דן תיכון לא קנה לאחרונה בנזין בארץ"

„משום כך קבע את הקביעה התמוהה שמחיר הבנזין בארץ גבוה מזה שבאירופה"

מאת גבי קסלר

„מחיר של ליטר בנזין בארץ זול יותר ממחיר באירופה. זאת על אף הודעתו של ח"כ דן תיכון."

כך הגיב אתמול בפסקנות שר האנרגיה, משה שחל, על דברי ח"כ תיכון אתמול, לפיהם מחירי הדלק בארץ יקרים מבכל מדינה אירופית.

השר שחל אמר, כי בעוד שבישראל מחיר ליטר בנזין אוקטן 96 הוא 57 סנט, המחיר הממוצע באירופה הוא 64 סנט. מחיר של ליטר בנזין רגיל בישראל 50 סנט, לעומת 61 סנט באירופה.

שר האנרגיה אמר, כי יש להניח שעקב עיסוקיו הרבים של ח"כ דן תיכון לא היה סיפק בידו לקנות לאחרונה בנזין בארץ ומשום כך קבע את הקביעה התמוהה שמחיר הבנזין בארץ גבוה מזה שבאירופה. נתונים שרוכזו במשרד האנרגיה על מחירי הבנזין במדינות שונות באירופה מראים, כי מחירו של בנזין מאוקטן 96 בארץ זול מאשר בצרפת, באיטליה ובאנגליה, אך הוא יקר יותר מבגרמניה ובלגיה וזהה למחירו בהולנד. הבנזין הרגיל זול בישראל בהשוואה לכל מדינות אירופה, למעט גרמניה, שם זול יותר הבנזין הרגיל.

מפעלי אלקטרוניקה בחופשה

מאת אודי גינצבר

מפעלי האלקטרוניקה החלו השנה מוקדם מן הרגיל את חופשתם השנתית וכמה מהם סגורים בימים אלה.

בשנים האחרונות החלו מפעלים אלה לסגור לפרק שבועיים במהלך חודש אוגוסט ולהוציא את כל העובדים לחופשה מרוכזת.

בימים אלה סגורים מפעל „אלישרא" בבני־ברק ומפעלי „תדיראן" ברחבי הארץ, למעט מפעלי חטיבת מוצרי הצריכה, המשיכים לפעול במלוא הקצב. בחטיבה זו ייצאו העובדים לחופשות בצורה מפוזרת, כדי לא להפסיק את הייצור וכן כדי להמשיך ולספק שירות ללקוחות.

אל "תפספס" את המטרו!

4,500 ש"ח והיא שלך מיד!

תפוס את "אוסטין מטרו" במחיר של

15,348* ש"ח כולל מ.ע.מ.

+ הפקדה כ־1800 ש"ח

ובמסלול תשלומים מיוחד:

- 4,500 ש"ח במזומן.
- הלוואה בנקאית עד 60% ממחיר המכונית לתקופה של עד 36 חודשים (בכפוף לרישום שיעבוד).
- היתרה בהלוואה משלימה כנגד ערבות בנקאית עד 4 תשלומים חודשיים.

* כל התשלומים נושאים ריבית בנקאית.

אספקה מיידית מהמלאי

* ההצעה לתקופה מוגבלת

• המכירה גם בחנויות השק"ם

אוסטין מטרו 1.3 המכונית האידאלית למשפחה

מנוע 1300 • 5 דלתות • חסכונית ביותר • גימור מעולה • שפע אביזרים.

AUSTIN ROVER

חברת המזרח לשיווק מכוניות (1984) בע"מ

תל־אביב דרך פ"ת 76, טל. 03-335235 • חיפה 04-523086 ובחנויות השק"ם.

צעד ראשון קדימה!
מפעל ראשון כבר צומח.*

הצטרף גם אתה ל"תנופה לצמיחה" תרום שלושה ימי עבודה לחידוש הצמיחה ומניעת האבטלה.

★ מפעל אלקטו גליל בקרית־שמונה, הכפיל את מספר עובדיו בסיוע כספי "תנופה לצמיחה" וזו רק ההתחלה.

תנופה לצמיחה
כולנו יחד - יד ביד

אכול שתה וטוס להוליווד

פרטים במוסף סגנון בעמודים 46—47

هكذا من الاجل

[illegible]

הפדיון מיצוא חקלאי של „אגרקסקו" גדל ב־37 אחוז לעומת העונה הקודמת

שיא בתמורה כספית ובכמות היצוא החקלאי הטרי מישראל צפוי בעונה הבאה

מאת אהרן פריאל

שיא בתמורה כספית ובכמות היצוא החקלאי הטרי של ישראל צפוי בעונה הבאה. היצוא יכניס לקופת המדינה 240 מיליון דולר ובכמות התוצרת שתישלח לחוץ לארץ תגיע ל־245 אלף טונות.

על כך מסר אתמול מנכ"ל „אגרקסקו", ד"ר אמנון עמיעד, במסיבת עיתונאים שנערכה לסיכום עונת היצוא בשנה זו.

הדובר ציין, כי השנה הבאה תעמוד בסימן הכפלת יצוא הפירות, ל־100 אלף טונות, בתמורה פו"ב של 90 מיליון דולר, כאשר יצוא האבוקדו יגיע לשיא של 80 אלף טונות. יצוא הפירות בעונה שחלפה לא הצטיין במיוחד, בגלל איכות ירודה יחסית של פירות ובגלל הצפת השווקים באירופה בפירות מספרד – אמר הדובר.

ד"ר עמיעד מסר כי „אגרקסקו" ייצאה העונה 220 אלף טונות תוצרת חקלאית, בתמורה פו"ב של כ־220 מיליון דולר, גידול של 37 אחוז בפדיון לעומת העונה הקודמת. „עליית ערך המטבעות באירופה וגידול בכמויות היצוא תרמו לעונת יצוא מוצלחת" – אמר הדובר. הוא ציין כי עונת יצוא הפרחים היתה הגדולה והמוצלחת ביותר מאז שהוחל ביצוא פרחים מישראל. „אגרקסקו" ייצאה 745 מיליון פרחים בתמורה פו"ב של כ־80 מיליון דולר, גידול של כ־60 אחוז בפדיון פו"ב למגדלים בהשוואה לעונה הקודמת. „מזג אוויר נוח בארץ ובחו"ל, איכות מעולה של פרחים וצימצום התוצרת בשוקי חו"ל מצד יצואנים פרטיים מישראל, תרמו להצלחת יצוא הפרחים".

עם זאת אמר, כי יצוא הירקות השנה גרם לאכזבה למגדלים, עקב רווחיות נמוכה והנטייה שבמשקים רבים העדיפו מגדלים לשווק את תוצרתם בשוק המקומי. „אגרקסקו" מבקשת להגדיל את מספר הייצרנים המיומנים ליצוא, כדי לספק את הדרישה באירופה לתוצרת חקלאית איכותית.

שערי מטבע חוץ ליום 29.7.86

המטבע	השינוי בשקלים	בקנטים לאומי קניה	בקנטים לאומי מכירה	בקנטים הפועלים קניה	בקנטים הפועלים מכירה	בקנטים דיסקונט קניה	בקנטים דיסקונט מכירה	העברות והמחאות לאומי קניה	העברות והמחאות לאומי מכירה	העברות והמחאות הפועלים קניה	העברות והמחאות הפועלים מכירה	העברות והמחאות דיסקונט קניה	העברות והמחאות דיסקונט מכירה	שער יציג
1 דולר ארה"ב	−0.01	1.46	1.55	1.46	1.55	1.46	1.55	1.4825	1.5007	1.4847	1.5033	1.4827	1.5014	1.4929
1 לירה שטרלינג	—	2.16	2.26	2.16	2.27	2.16	2.27	2.1983	2.2255	2.2028	2.2302	2.2018	2.2295	2.2155
1 מרק גרמני	—	0.69	0.72	0.69	0.72	0.68	0.72	0.7002	0.7089	0.7018	0.7106	0.7010	0.7098	0.7051
1 פרנק צרפתי	—	0.21	0.22	0.21	0.22	0.21	0.22	0.2165	0.2191	0.2170	0.2197	0.2164	0.2191	0.2180
1 גולדן הולנדי	—	0.61	0.64	0.61	0.64	0.61	0.64	0.6212	0.6290	0.6225	0.6303	0.6218	0.6288	0.6254
1 פרנק שווייצרי	+0.01	0.86	0.90	0.86	0.90	0.85	0.90	0.8719	0.8828	0.8741	0.8851	0.8732	0.8842	0.8784
1 כתר שוודי	—	0.21	0.22	0.21	0.22	0.20	0.22	0.2112	0.2138	0.2117	0.2144	0.2112	0.2139	0.2127
1 כתר נורווגי	—	0.20	0.21	0.19	0.20	0.19	0.20	0.1987	0.2012	0.1991	0.2016	0.1987	0.2012	0.2002
1 כתר דני	—	0.18	0.19	0.18	0.19	0.18	0.19	0.1862	0.1885	0.1862	0.1885	0.1861	0.1884	0.1873
1 מרק פיני	—	0.29	0.30	0.28	0.30	0.28	0.30	0.2947	0.2983	0.2953	0.2990	0.2947	0.2984	0.2069
1 דולר קנדי	−0.01	1.05	1.10	1.05	1.10	1.04	1.10	1.0687	1.0820	1.0704	1.0837	1.0667	1.0801	1.0762
1 דולר אוסטרלי	—	0.84	0.92	0.87	0.94	0.87	0.94	0.9012	0.9124	0.9057	0.9170	0.9029	0.9143	0.9080
1 רנד דרא"פ	—	0.41	0.45	0.35	0.59	0.36	0.50	0.5811	0.5883	0.5820	0.5893	0.5819	0.5892	0.5855
10 פרנק בלגי	—	0.33	0.35	0.33	0.35	0.32	0.54	0.3392	0.3434	0.3400	0.3442	0.3395	0.3438	0.3414
10 שילינג אוסטרי	—	0.97	1.02	0.98	1.03	0.97	1.02	0.9882	1.0005	0.9978	1.0103	0.9951	1.0076	1.0018
1000 לירה איטלקית	—	1.00	1.06	1.00	1.07	0.99	1.06	1.0198	1.0325	1.0228	1.0356	1.0211	1.0340	1.0271
100 ין יפני	—	0.94	0.98	0.93	0.98	0.93	0.97	0.9502	0.9620	0.9514	0.9653	0.9498	0.9618	0.9567
1 דינר ירדני	−0.02	4.25	4.52	4.08	4.34	4.08	4.31	—	—	—	—	—	—	4.2473
1 לירה לבנונית	—	0.79	0.84	—	—	0.02	0.03	—	—	—	—	—	—	0.0351
1 לירה מצרית	—	—	—	0.78	0.83	0.76	0.82	—	—	—	—	—	—	0.8211

דולר נוסעים: 1.77 | דולר שחור: 1.58–1.57 | דולר יציג: 1.4929

פיתוח

מדינת יוקטן במקסיקו אישרה תוכנית פיתוח שהוכנה על ידי תה"ל

ממשלת מדינת יוקטן במקסיקו והמימשל הפדרלי של מקסיקו אישרו תוכנית אב שהוכנה על ידי חברת תיכנון המים לישראל (תה"ל) לביצוע בשלבים של פיתוח כולל של המגזר החקלאי וכן פיתוח והקמת תעשיות חקלאיות בהשקעה כוללת של 600 מיליון דולר.

המימשל במקסיקו הכריז על התוכנית הישראלית כעל „תוכנית בונה ובריאה לפיתוח המדינה" ואישורה זכה לכיסוי נרחב בכלי התקשורת של מקסיקו, תוך איזכור שמה של תה"ל כמי שהוכנה לביצוע התוכנית המקיפה ביותר לפיתוח המגזר החקלאי והקמת תעשיות חקלאיות במדינת יוקטן.

סמנכ"ל תה"ל, חן הרשג, מסר אתמול כי צוות של 25 מומחים בישראל, שבראשו עמד מהנדס תה"ל, מרדכי סלע, ואשר כלל מומחים של אנשי החברה ושל משרד החקלאות, שהה בשעתו שלושה חודשים במדינת יוקטן לאיסוף נתונים לתוכנית האב, שהכנתה, בהשקעה של 800 אלף דולר, נמשכה שנה ולפני שבוע אושרה לביצוע על ידי השלטונות במקסיקו.

מימון ההשקעה הכוללת ייעשה על ידי הבנק העולמי, המימשל הפדרלי של מקסיקו וממשלת מדינת יוקטן.

כחלק מתוכנית הפיתוח נחתם בשבוע שעבר חוזה לשלוש שנים, שלפיו יעסקו מומחים ישראלים בפיתוח משק בעלי החיים במדינת יוקטן.

תוכנית האב כוללת הקמת ארגוני חקלאים, מערכות אשראי, שיווק והדרכה ותוכנית התיישבות והיא מחולקת לביצוע בשלב מיידי, שלב לטווח בינוני ולטווח ארוך והיא תבוצע, כאמור, על ידי מומחים של חברת תה"ל.

אהרן פריאל

תעשיה

מפעל סימת בקרית שמונה נסגר ע"י ההנהלה בעקבות עיצומים

הנהלת מפעל המתכת החדיש סימת בקרית שמונה סגרה אתמול את שערי המפעל, בטענה על נקיטת עיצומים מצידם של העובדים במסגרת מאבקם להעלאת שכרם.

המשא והמתן בין העובדים להנהלה התנהל זה מספר שבועות. העובדים תבעו העלאת שכר של 20 אחוז ויותר ואילו ההנהלה הסכימה להעלות את שכרם בהתאם למדיניות קונצרן כור, שהמפעל שייך לו.

ביום ה' החלו העובדים להאט את קצב הייצור והפסיקו את עבודת השעות הנוספות. בתגובה הודיעה ההנהלה, כי תנכה משכר העובדים את כספי תוספת הפרמיה ואת שכר העבודה של השעה שבה התכנסו לדיונים על חשבון הייצור.

המתח במפעל הגיע לשיאו אתמול בבוקר, לאחר שההנהלה הבהירה כי המשך העיצומים יגרע ממנה אספקת סחורה שהוזמנה במועדי האספקה, כשמאידך המפעל משווע לעבודה. בשלב זה גילו עובדים רבים נכונות לחזור לעבודה תקינה, אך דווקא אז התברר כי האחראי מטעם מועצת הפועלים, שיחיד להם זאת, נעדר מן העיר. על רקע זה החליטה ההנהלה לסגור לחלוטין את המפעל.

מפעל סימת לעיבוד שבבי מתוחכם נפתח בקרית שמונה לפני שנתיים והושקעו בו 11 מיליון דולר. מועסקים בו 100 עובדים.

מנחם רהט

סחר

רשת „אורט" תפתח בית ספר חדש ללימודי ניהול היצוא ומסחר בינלאומי

רשת בתי הספר של „אורט" תפתח בחודש נובמבר בית ספר חדש ללימודי ניהול היצוא והמסחר הבינלאומי.

מדובר במערכת לימוד למבוגרים, שמטרתה להכשיר מדי שנה כמה עשרות בוגרים בתחום היצוא, הסובל כיום ממחסור בכוח אדם מתאים, בעיקר בנושא השיווק והמכירות.

הלימודים יתנהלו בשלושה מסלולים:

● מסלול לימוד המיועד לאנשים המצטיינים כל רקע קודם בנושא, כולל צעירים משוחררי צבא. מדובר בלימודים מלאים חמישה ימים בשבוע.

● מסלול לימודים לאנשים שכבר מכירים את התחום, אך זקוקים לשיפור וחידוד הנושא. הלימודים יימשכו שנתיים, 4 שעות, שלוש פעמים בשבוע.

● מסלול שלישי של השתלמויות בנושא אחד (למשל מפעלים עתירי ידע).

בכל מגמה ילמדו לא יותר מ־25 תלמידים ומחיר שנת לימודים יהיה כ־1,000 עד 1,200 דולר. המנהל הוא ראובן ליבני, שעבד שנים רבות במכון היצוא ולצידו ישמשו בתפקידי ההוראה בעיקר אנשי תעשיה שונים. בכירי התעשיינים בארץ גם ירכיבו את מועצת המנהלים של בית הספר.

ליבני טוען, כי עיקר הדחיפה להקמת בית הספר באה מצד היצואנים ותוכנית הלימודים נבנתה תוך התייעצות עם רבים מהם. לדבריו יש לבית הספר שני מודלים לחיקוי בפינלנד ובאנגליה. בלימודים יושם דגש בעיקר על שיווק בינלאומי, מכירות והטכניקה שלהן, ניהול פיננסי ויצוא, תובלה בינלאומית ועוד.

אודי גינוסר

תמלוגים

12 מיליון ש"ח תמלוגים ממפעלי ים המלח לממשלת ישראל

צ'ק בסכום של למעלה משנים עשר מיליון ש"ח מסרו אתמול נציגי עובדים במפעלי ים המלח והמנהל הכללי, אריה שחר, לשר התעשיה והמסחר, אריאל שרון, כתמלוגים לממשלת ישראל עבור שנת התקציב 1985/86.

בטקס, שנערך בלשכת השר שרון בירושלים, ציין אריה שחר כי מאזן החברה, העומד להתפרסם היום, הוא מן הטובים ביותר שהציגה חברה תעשייתית כלשהי בארץ בשנה האחרונה ואף קונצרנים כלכליים גדולים יכולים להתברך בהישגים בגדלים כאלה.

שר התעשיה והמסחר אמר, כי בימים אלה של מצוקה, בהם פונות חברות רבות לממשלה בבקשת סיוע, לראות חברה המביאה תרומתה בדוקה שכה לממשלה.

השר שרון העלה על נס את תרומתם של העובדים וההנהלה ואמר שלולא מאמציהם של אלה, לא היתה החברה רושמת הישגים כה נאים.

יבוא

עימות בין קיבוץ שדה בוקר לבין „כלל" המתעתדת לייבא סרטים דביקים שיתחרו בתוצרת הקיבוץ

עימות מתנהל בימים אלה בין קיבוץ שדה בוקר, שבבעלותו נמצא מפעל „דביקי" לייצור סרטי הדבקה לצרכי משרד, תעשיה ואריזה, לבין חברת „כלל", המתעתדת לייבא לארץ סרטים דביקים שיתחרו בתוצרת המפעל.

אנשי הקיבוץ פנו בשבוע שעבר למינהלת חברת העובדים, בבקשה כי זו תסייע לשכנע את „כלל" לוותר על היבוא. חברת העובדים מחזיקה כיום כ־40 אחוזים ממניות „כלל".

בקיבוץ שדה בוקר מציינים, כי במפעל „דביק", שהוקם לפני 3 שנים, הושקעו 5 מיליון דולר והוא מייצר כיום מוצרים בהיקף של 4 מיליון דולר בשנה, כולל יצוא. הקיבוץ מציע כי „כלל" תייבא לארץ מוצרים משלימים למוצרי המפעל שלו, אך הוא מתנגד, כאמור, לייבוא מתוצרת של אותם מוצרים.

אודי גינוסר

חברות

„אפיק" הפסידה יותר מ־4 מיליון ש"ח בהתמוטטות „פיט"

חברת ההשקעות „אפיק" הפסידה יותר מ־4 מיליון ש"ח בשנת הכספים 1985/6, בשהלך לממן תיק השקעותיה בחברת הברוקרים „פיט", שהפסיקה לפעול ב־11 במרס השנה, לאחר שבעליה נמלטו מן הארץ.

על ההפסד האמור מסרה חברת „אפיק" בדו"ח הכספי לשנת 1985/6 שפורסם אתמול.

בעקבות ההפסד חלה ירידה תלולה בהון העצמי של „אפיק", מכ־5 מיליון ש"ח בסוף שנת המאזן 1985/6 לכ־592 אלף ש"ח ב־31 במרס 1986.

בעקבות המכה הקשה שספגה חברת „אפיק" היא נאלצה להפסיק את פעילות חברת הבת „מהה שיווק הפצה". כן צימצמה את השקעותיה הנוספות בשתי חברות נוספות, אחת חברת בת והשניה חברה מסונפת.

מרדכי אלקן

הודעות הבורסה

● קונצרשטיין אורלר תעשיות: הפסד נקי מתואם של כ־353 אלף ש"ח בשנת הכספים 1985/6, לעומת רווח מתואם בסך 21 אלף ש"ח בשנת הכספים הקודמת.

המניות הישראליות בבורסת ניו־יורק

	השער	שינוי ב־$
אופטרוטק	7⅜ 7	–
אי.אי.אס.	4 3¼	–
אינטרפארם	5½ 5	–
אליאנס	2⅜	–
אלסינט	1⅞	–
אלרון	6 5¾	–
אלקטרוניקה לישראל	3 2⅝	–
לייזר תעשיות	13⅝	−⅜
בייר הודה	12⅝	+¼
סאייטקס	5⅝ 5⅜	–
עץ לבוד	9	–
תדר	3⅞ 3⅜	–
עשפ	5½ 5	–
אלביט	7 6⅞	–
טבע	4¼ 3⅞	+⅛
ראו"א	8 7½	–
מת"ח	3¼ 2¾	–

מדד דאו ג'ונס 1,774.00 (לא סופי) +1.00
זהב (סגירה בניו יורק) 352.00 דולר האונקיה +2.70
כסף (סגירה בניו יורק) 5.02 דולר האונקיה −0.02

נמסר על ידי „בנק המזרחי המאוחד" מחלקת ניירות ערך זרים

מנהל חברת הייעוץ אפיקים:

„הגדלת זכויות ההצבעה במניות הבנקים לא תעודד להחזיק בהן"

● יעקב וינשטיין

„מתן זכויות הצבעה למניות הבנקים שבהסדר לא יגדיל בצורה משמעותית את נכונות הציבור להמשיך ולהחזיק בהן מעבר לאוקטובר 1988. גם כאשר ניקנו מניות הבנקים, התייחסו אליהם כאל „הבטחה צמודה" ולא כמניות לכל דבר."

כך סבור מנהל חברת הייעוץ אפיקים, יעקב וינשטיין.

וינשטיין מוסיף, כי על פי בדיקה השוואתית למניות הבנק הבינלאומי, אשר נסחרות בבורסה ואינן גימנות עם מניות ההסדר, על שלושת הבנקים הגדולים להשליש לפחות את רווחיהם במונחים דולריים תוך השנתיים הקרובות. זאת על מנת להגיע לאותו מכפיל רווח בו נסחרות מניות הבנק הבינלאומי. ברור שיש להתחשב גם בנתונים נוספים, כגון סיכויי רווחיות מעבר ל־1988, מצב המשק, היקפי מסחר בבורסה, התייחסות ספציפית לכל בנק ובנק ועוד נתונים.

מזכירי תנועות המושבים נדרשו להכריז על התפטרות קולקטיווית

נוכח סירוב משרד האוצר לבצע את החלטות ראש הממשלה להעניק סיוע למושבים במצוקה

מאת אהרן פריאל

פעילים מרכזיים בתנועות המושביות מכל הסקטורים תבעו אתמול ממזכירי התנועות שלהם להכריז על התפטרות קולקטיווית, נוכח סירוב משרד האוצר לבצע את החלטות ראש הממשלה להעניק סיוע למושבים במצוקה.

לדברי פעילים בתנועות המושביות, פקידי האוצר מעוותים ומסלפים סיכומים שנתקבלו לפני מספר שבועות בפגישה בין ראש הממשלה ומזכירי התנועות המושביות. באותה פגישה הוחלט, על דעת ראש הממשלה, כי הסיוע למושבים במצוקה יבדק ועד לבדיקה תיתן הממשלה לאלתר „מנת המצב" למושבים, בהיקף של 25 מיליון דולר.

פעילי המושבים טוענים, כי לפניותיהם התכופות למשרד האוצר הם מקבלים כל פעם פירושים שונים לעיכובים בהעברת „מנת המצב" למושבים במצוקה. אחד מראשי הפעילים אמר אתמול ל„מעריב", כי מאחר שמזכירי התנועות המושביות לא יוכלו לשאת באחריות לגורל המשק המושבי, „מוטב שיקומו עכשיו ויודיעו על התפטרותם."

אשנב לבורסה

גברה ההתאוששות בשוק המניות

מאת מרדכי אלקן

ההתאוששות התעצמה אתמול והתבטאה בגידול משמעותי במחזור העסקות היומי, בגיוון ציבור משקיעים שהגדילו ביקושים למספר רב של מניות „בכורות", „חצי בכורות" ו„רשומות", בהן מניות רבות שסופקו בעליות שערים חדות.

ציבור רב של משקיעים הצטרף למסחר במניות בבורסה. חלק מהמשקיעים החדשים פעל באמצעות פקודות קניה שמסר בבנקים. האחרים פעלו ברובם באמצעות הגופים המוסדיים: קרנות נאמנות, חברות ברוקרים ומנהלי תיקים. כן בלטו ספקולנטים, שפעלו בקבוצות וכ„שורלים" בודדים במספר סוגי מניות, שהמסחר בהם נושא אופי ספקולטיבי מובהק.

מחזור העסקות במניות הסתכם ביותר מ־7.6 מיליון ש"ח, מזה יותר ממיליון וחצי ש"ח במניות הבנקים שבהסדר, להן היה עודף ביקוש של 200 אלף ש"ח.

מספר המניות ששעריהן עלו היה גדול כמעט פי 6 ממספר המניות ששעריהן ירדו. שערי שוק המניות הלא בנקאיות עלה אתמול ב־2.14 אחוז וקטן רק ב־14 אחוז משערי שוק זה בשיא השיגשוג שהיה ב־3 ביוני השנה. באותו יום היה שערי שוק המניות הלא בנקאיות גבוה ב־45 אחוז משערי השוק ביום המסחר האחרון בבורסה בשנת 1985.

המאזן היומי של שערי המניות: עלו – 256; ירדו – 41; נסחרו ללא שינוי שער – 108; „קונים בלבד" – 2. ב־36 מניות לא נערך מסחר.

ה„כוכבת התורנית" אתמול היתה האופציה של ציון, ששערה עלה ב־19.5 אחוז. ב־6.3 אחוזים עלה השער של אורן 5, לאחר יומיים רצופים של „קונים בלבד". ב־15 אחוז עלו שערי 2 מניות מבין 8 מניות ששלשום היו להן „קונים בלבד": אורן 5 ומת"מ. ההישגים (בינתיים על הנייר בלבד) שצברו אתמול בעלי מניות אחרות, ששערי מניותיהם עלו לאחר ששלשום היו להן „קונים בלבד": ת.מ.ן 1.2 +14.2 אחוז; קונטורטקס 7.5 + אחוזים; מאגרי בנייה +5.3 אחוזים וקיסריה +1.1 1.8 אחוז. לעומת זאת סר אתמול חינה של תגל 1 היא הפסידה 2.2 אחוזים משוויה, בעוד ששלשום היתה בין המבוקשות שלא נמצאו להן מוכרים. למניה של אליאנס, ששערה עלה במשך יומיים ב־10 אחוז בכל יום, היו אתמול עודפי היצעים על רקע מימוש רווחים והם נקלטו בירידת שער של 10 אחוז. למניה קירור הספקה 0.1, ששערה נשחק תרות במשך מספר ימי מסחר, היה אתמול עודף ביקוש, שסופק בעליית שער של 10 אחוז. עודף ביקוש גדול היה גם לאמורים והוא סופק בעליית שער של 10.1 אחוז.

במסחר באג"ח בבורסה היה עודף ביקוש של 4.2 מיליון ש"ח בצמודי מדד ואיזון בין עודפי הביקוש וההיצע בצמודי מט"ח.

קרנות הנאמנות המתמחות במניות גייסו מהציבור 880 אלף ש"ח, מזה חצי מיליון ש"ח בקרן „בטחי" של בנק המזרחי. בקרנות הסולידיות היה עודף ביום של 1.1 מיליון ש"ח.

בנק ישראל מציע:

שגיא גליל

השקעה צמודה נושאת ריבית ניתנת למימוש בכל עת

ביום חמישי, 31 ביולי 1986, יוצעו במכרז האגרות הבאות:
(החיוב הכספי ייעשה רק ב־1.8.86)

אגרות חוב צמודות למדד המחירים לצרכן כולל מדד החודש האחרון (בעיקר 5)

סדרה	סכום מוצע (מיליוני שקלים חדשים)	מחיר מינימום	פדיון
„שגיא" 4208 א'	40	88%	בתום 6 שנים
„גליל" 3832 א'	30	85%	בתום 8 שנים
„גליל" 3760 א'	20	83%	בתום 10 שנים

הסדרות צמודות למדד המחירים לצרכן שיפורסם עבור חודש אוגוסט 1986 ותפדינה ביום העסקים האחרון של חודש אוגוסט.

אגרות החוב ישאו ריבית 4.25% לשנה.

הריבית תשולם בשיעורים שנתיים ביום העסקים האחרון של חודש אוגוסט בכל שנה החל מחודש אוגוסט 1987.

המדד הנוסף (בעיקר 5) על הריבית והקרן יצטבר בתנאי הקרן וישולם כאמור בדרכי תשלום הריבית ובדרכי פדיון הקרן בתקנות מילוות מדינה (סדרות מסוג „שגיא" ו„גליל").

הסדרות תרשמנה למסחר בבורסה תוך שבועיים מיום פרסום מדד המחירים לצרכן לחודש אוגוסט 1986.

ההזמנות יוגשו לבנק ישראל ביום 31.7.86 במחירים שלא יפחתו ממחירי המינימום הנ"ל ולא יעלו על 110% מהשווי הנקוב. מחיר המכירה שיקבע במכרז יהיה אחיד, כאמור בתקנות מילוות מדינה (מכרזים).

פרטים מלאים ורכישה בכל סניפי הבנקים ואצל חברי הבורסה לניירות ערך.

התנאים המחייבים של הנפקה אלו נקבעו בתקנות מילוות מדינה (סדרות מסוג „גליל" ו„שגיא") ובתקנות מילוות מדינה („מכרזים").

לשכת הפרסום הממשלתית

שגיא ★ גליל ★ אדמון ★ דמון ★ גלבוע ★ ניירות הערך של המדינה

שערי המניות

המניה (ע"נ בשקל חדש)	השער אתמול	המחזור בשווי ע"נ	השינוי בנקודות	השינוי באחוזים
■ בנקים מסחריים				
איגוד ע	16400	10.0	+350	+2.2
המזרחי 0.1	1060	2154	+20	+1.9
המזרחי א 0.5	805	2300	+6	+.8
המזרחי אופ 2	733	1153	+2	+.3
כללי לא בהסדר	26600	177	+500	+1.9
בנק בוגן אמריק 1.	— הפסקת מסחר —			
בנק בוגן אמריק 5.	— הפסקת מסחר —			
בנק בוגן אמר אופ	— הפסקת מסחר —			
הבינלאומי 5.0	3550	3586	+115	+3.4
ט.ב.ב. 0.5	3790	4744	+185	+3.7
■ בנקים בהסדר ההצמדה				
אידיבי ר"ג 100.0	80900	134	+400	+.5
אידיבי ב 100.0	80700		-50	-.1
אידיבי בב א 2.0	496000			
אוצר ותו	60450	110	+350	+.6
דיסקונט ב	103000	1.0		
דיסקונט א	103000	42.0		
דיסקונט שה 2	12095	8.0		
המאוחד ע	33300	347	+200	+.6
המאוחד ב	83400		+400	+1.2
המאוחד שה 9	15150	27.0		
הפועלים מבכ	113000	.1	-3500	-3.0
הפועלים ע	54750	387	+100	+.2
הפועלים ב	54800	409		
כללי א 1.0	139000	8.0		
כללי אופ 9	135200	308		
כללי שה 5	186500			
כללי שה 7	6781		+81	+1.2
כלל ממק 100.0	34855	678	+5	
כללי שה 11	13300	173		
מימון מסחר 1.0	48700			
מימון מסחר 5.0	25081			
■ בנקים למשכנתאות				
ארנים 0.1	13100	51.0	-100	-.8
לאומי משכנתאות ע	4740 תב	462	+235	+5.2
לאומי משכנתאות ב	4450	45.0	+35	+.8
כרמל ע	4220			
כרמל שה 1	3861			
בנין ב' 5.0	6799	.6	-200	-2.9
פת מסב ע	1335	1527	+35	+2.7
משכן ב ע	2200	217	+10	+.5
טפחות 0.1	7080	66.0	+80	+1.1
טפחות מבכר ע	13999	5.0		
טפחות ר"ג ע	12430	51.0	+30	+.2
טפחות שה 1	7900			
טפחות שה 2	4805		+24	+.6
יעשר 1.0	1630	6.0	-54	-3.2
יעשר 5.0	709	500	+1	+.1
מרב 1.0	5000 תב	466	+306	+6.5
■ מוסדות מימון ענפיים				
שלמון א ע	359 תב	6277	+18	+5.3
התקלאות מבכ א	42697	3.0	+1000	+2.4
התקלאות מבכ ג	156545			
לאומי תעשיה א ע	5420 תב	371	+270	+5.2
עזות תעשיה מבכ	65000	1.0	+2000	+3.2
פת תעש בב ג	372900			
פת תעש בב גב	228540	1.0	+5000	+2.2
פת תעש בב גג	200000	1.0	+5000	+2.4
פת תעש בב ד	239400			
פת תעש בב דד	69878			
מרכז קבלנים 5.0	460	843	+20	+4.6
תיירות בב	180000			
כלל ליסינג 0.12א	12600 תב	143	+899	+7.7
כלל ליסינג 0.52ב	9350	148	+51	+.6
כלל ליסינג אג"ח	10800	63.0	-41	-.4
■ חברות ביטוח				
אבנון חל לביטוח	230	5701		
אריס 0.1	890	1150	+40	+4.7
אריס א 0.5	419	1271	+4	+1.0
בטוח משנה 0.1	902	343	-48	-5.1
בטוח משנה 0.5	512	2456	+11	+2.2
הדר 1.0	311	1075	+6	+2.0
הדר 5.0	185.0	1567	+4.5	+2.5
הסנה ע	471	12861	+15	+3.3
הפניקס 0.1	675 תב	1629	+45	+7.1
הפניקס 0.5	562	516		
המסתר-הדאל 1.0	6350	90.0	-80	-1.2
המסתר-הדאל 5.0	2670	211	+120	+4.7
מנורה 1.0	7451	5.0		
מנורה 5.0	3110	72.0	+10	+.3
סהר 1 ב 1.0	4120	60.0	-80	-1.9
סקור-קס 0.1	2425	295	+70	+3.0
צור ע	324	3820	+14	+4.5
ציון השקעות 5.0	16800	5.0		
ציון השקעות 5.0	3960		+110	+2.9
■ מסחר				
אימפורטנת 1.0	4170	160	-130	-3.0
אימפורטנת 5.0	1049	280		
מגדל עזרא 1.0	4800 תב	120	+300	+6.7
מגדל עזרא אופ 1	6305			
[illegible] 1.0	— הפסקת מסחר —			
[illegible] 5.0	— הפסקת מסחר —			
כלל סחר 1.0	1152	2667	+47	+4.3
קריסטל 1.0	7052 קר		+335	+5.0
רפק 0.1	34800			
רפק 0.5	9751 תב	41.0	+751	+8.3
שופרסל א 2.0	4910	1135	+140	+2.9
שופרסל ב 10.0	3220	2171	+53	+1.7
■ שרותים				
דלק נ ע	2840	3958	+120	+4.4
הראל 1.0	— הפסקת מסחר —			
הראל 5.0	— הפסקת מסחר —			
מגנת השקעה 0.1	11300	50.0		
מגנת השקעה 0.5א	3700	245	+71	+2.0
קידו 0.1	1844 תב	1515	+168	+10.0
קידו 1.0	320	3779	+11	+3.6
תכרת המזמל 0.1	— הפסקת מסחר —			
מוצרי עדיפה 0.1	3995 תב	130	+200	+5.3
מוצרי עדיפה 0.5	1335	595	+60	+4.7
קונסורטיום 0.1	2090 תב	923	+130	+6.8
קונסורטיום 0.5	1467 תב	722	+102	+7.5
קופל 1.0	— הפסקת מסחר —			
קופל אופ 1	— הפסקת מסחר —			
■ מלונות ושרותי תיירות				
גלי זהר 1.0	— הפסקת מסחר —			
גלי זהר 5.0	— הפסקת מסחר —			
מלונות דן 1.0	3633	75.0	+11	+4
מלונות דן 5.0	2400			
חוף האלמוג 0.1	— הפסקת מסחר —			
כנס 1.0	2358			
מלונות ירדן 1.0	3300	150	+23	+7
מלונות יהלום 1	— הפסקת מסחר —			
■ מחשבים ושרותי מחשב				
דקה מיכון 1.0	3091	65.0		
הל.ל. 1.0	12800	32.0	+200	+1.6
יעקב 1.0	3500	19.0	-10	-.3
יעקב אופ 1	3187	47.0		
כלל מחשבים 1.0	10550 תב	92.0	+890	+9.2
מ.ל.ל. 1.0	12450	23.0	+100	+.8
מ.ל.ל. 5.0	4400	5.0	+50	+1.2
משוב מחשבים 1.0	2450	133		
ניקוב מחשבים 1.	8467	35.0		
ניקוב מחשבים 5.	6390	85.0		
תים מחשבים 1.0	1610	510	+14	+.9
תים מחשב אופ 1	16700			
■ נדל"ן בינוי ופיתוח				
אבגדים ביני 1.0	— הפסקת מסחר —			
אבגדים ביני 5.0	— הפסקת מסחר —			
אורן מבנים 1.0	1224 תב	6890	+160	+15.0
אורן מבנים 5.0	499 תב	17623	+70	+16.3
אזורים 1 ש"ח	600 תב	27103	+55	+10.1
אזורים אופ 1	533 תב	17764	+21	+6.7
אזורים אג"ח 3	95.0	35065		
אילק 1.0	418	12280	+13	+3.2
אילקן אופ 1	1750 תב	1487	+160	+10.1
אל-רוב 1.0	3199	51.0	+134	+4.1
אלבנים 1.0	2500	190	+85	+3.4
אפריקה 1.0	38500	34.0		
אפריקה 1.0 [illegible]	28950	279	+800	+4.8
אפריקה אופ 5	13850	50.0	+550	+4.1
אורים 1.0	1949	62.0		
אילקון 1.0	2241	264	+1	
אילקון 5.0	1190	580	+35	+3.0
בן-יקר בן 1.0	3215	76.0		
ברונר 1.0	3475	77.0	+150	+4.5
ברונר 5.0	1975		+5	+.3
דנבר 1.0	4050	50.0		
דוזק 1.0	461	430	-1	-2
דוזק 5.0	332	350	+1	+.3
דוזק אופ 1	225	100	-1	-.4
דרש 0.1	6750	79.0	+166	+2.5
דרש 0.5	3920	113		
המסלול 1.0	— הפסקת מסחר —			
המסלול 5.0	— הפסקת מסחר —			
תלב 0.1	— הפסקת מסחר —			
תלב 0.5	— הפסקת מסחר —			
נכסים ובנין 1.0	2555	4858	+110	+4.5
בנ-ים 0.1	4860	118		
בנ-ים 0.5	2335	1230	+35	+2.4
השקעות הישגי 1.0	44500	95.0	+1000	+2.3
ישפרו 0.1	2790 קב		+183	+5.0
ישראלום 1.0	1252 תב	131	+88	+7.6
ישרס 10.0	11600	115	+400	+3.6
בנין פיתוח 1.0	7820	212	+278	+4.1
כלל נדלן 0.1	354	16377	+14	+4.1
לוסף 1.0	3800	5.0		
לוסף 5.0	1470	150	+10	+.7
מ.ת.ת. 1.0	338 תב	10989	+44	+15.0
מאמר בנין 1.0	775 תב	26154	+39	+5.3
מאמר בנין אופ	634	11662	+34	+5.2
מרכז בנין 1.0	— הפסקת מסחר —			
מישכל 3.0	274	3396	+3	+1.1
מנרב 5.0	722	2819		
מר-לין 1.0	505	422	+10	+2.0
לוינשטין 1.0	400	232	-5	-1.2
לוינשטין 5.0	112.0	6649		
ליסקר 1.0	1060	395	+22	+2.1
ליסקר 5.0	475	3016	+13	+2.8
נאות אביב 0.5	5775 תב	1292	+525	+10.0
נכסי אמרים 1.0	666	2215	+30	+4.7
סהר השקעות 1.0	10100 תב	80.0	+489	+5.1
סהר השקעות 5.0	7210	10.0	+200	+2.9
עמד 1.0	3701 תב	59.0	+337	+10.0
עמד 5.0	2400*	67.0	+114	+5.0
עמר ושלך 1.0	661	466	+19	+3.0
עמר 3.0	— הפסקת מסחר —			
קרסנה 0.1	1592	29.0	+17	+1.1
קרסנה 0.5	783 תב	1860	+70	+9.8
רמבנין 1.0	3450	390	+120	+3.6
רמבנין 5.0	2215	1222	+95	+4.5
רסקו מבכל	7920	260		
רסקו רג	7250	179	+150	+2.1
■ הקלאות				
מסעי הדר 0.1	2850 תב	631	+130	+5.6
מסעי הדר 0.5	2825 תב	296	+100	+5.2
מהדרין 0.1	6400	82.0		
נכסי הדרים 1.0	1045	553		
פרי אור 0.5	2660	16.0	+60	+2.3
פרי-חד 5.0	16120	333		
■ מזון וטבק				
אסם 1.0	1592	150	-8	-.6
[illegible] 1.0	2755	51.0		
[illegible] 5.0	1715	153		
[illegible] אופ 1	1351	37.0	+1	+.3
דובק בב ע	3320	464	+50	+1.5
דובק בב ב	3230	509		
תלמל 1.0	570	542	-1	-.2
תלמל 5.0	396	108	+8	+2.1
פרי-הא 1.0	1700	650	-49	-2.8
פרי-הא 5.0	1325	224	-25	-1.9
[illegible] 1.0	15500	56.0	-450	-2.8
[illegible] 5.0	10490	70.0	+390	+3.9
יכוף 1.0	1672 תב	1345	+152	+10.0
יכוף א 5.0	982 תב	1136	+55	+6.5
כן 1.0	8945	64.0	+440	+5.2
כן 5.0	4996	126		
מקפרוסט 1.0	7400	66.0		
עלית 0.1	12650	117	+400	+3.3
עסים ב 0.5	35000	17.0		
שלמה אגל 1.0	2200	187	+70	+3.5
שמן מבכ ע	6750	183		
■ טקסטיל והלבשה				
אתא 1.0	840 תב	1647	+44	+5.5
אתא 5.0	850	481		
אופנת ברוך 1.0	2560	20.0	-2	-1
אופנת ברוך 5.0	1666 תב	286	+111	+7.1
אופנו 1.0	— הפסקת מסחר —			
אופנו אופ 1	— הפסקת מסחר —			
ארגמן רג ע	12200 תב	150	+880	+7.8
דלתא-גליל 1.0	3810	421	+75	+2.0
דלתא-גליל א 3.0	3805	243	+30	+1.0
מטוויות מאוחד 1.	1700	180	+30	+1.8
מטוויות מאוחד 5.	1026	200	+50	+5.1
מטוויות אופ 1	787 תב	480	+71	+9.9
ויטלנו 1.0	1170	187	+53	+4.7
ויטלנו 5.0	700	13.0	-15	-2.1
חדיקון 1.0	4400	53.0	-89	-2.0
ניקוה 1.0	4060	259		
ניקוה 5.0	3190	305	+90	+2.9
לודזיה 0.1	1730	79.5	+30	+1.8
לודזיה 0.4	830 תב	5349	+48	+6.1
לינות 1.0	563	3016		
פיס גליק 1.0	700	509		
כיטן 0.1	23500	24.0	+191	+8
כיטן 0.5	10800	50.0	+100	+.9
פים 1.0	11200 תב	121	+850	+8.2
פים 5.0	5650	310	+200	+3.7
עמק 1.0	1710	220	+70	+4.3
פולגת א 0.1	3800	684	+60	+2.0
פולגת ב 0.4	1840	1215	+45	+2.5
פולימר א 0.5	7500	105	+80	+1.1
פרטר 1.0	1937	279	+36	+1.9
כיתור מטוינה	12000	30.0		
[illegible] 1.0	3460	620	+140	+4.2
■ מתכת ומוצריה				
אלקטרון 5.0	2590 תב	715	+176	+8.8
אורדן 10.0	9350	105	+250	+2.8
אורדן 30.0	7750	9.0		
אלוניות 1.0	4995	42.0	+155	+3.2
אלוניות 5.0	3235			
בבלים ע	12800*	26.0	+581	+4.1
החשמל 1.0	7515 תב	150	+665	+10.0
החשמל 5.0	3769	37.0	+71	+1.9
דיקה 1.0	5500	14.0	+100	+1.9
דיקה 5.0	2240	127	-6	-2
קמנסאות שו 1.0	1200 תב	4632	+60	+5.3
קמנסאות שו 5.0	890	324	+30	+3.5
מנבת מיום 1.0	2240	401	+30	+1.4
כבלי ציון 1.0	2640 תב	4244	+240	+10.0
כבלי ציון 5.0	1010 תב	9451	+64	+6.8
כבלי ציון אופ 3	705 תב	5195	+115	+19.5
מרכו 1.0	— הפסקת מסחר —			
מרכו אופ א	— הפסקת מסחר —			
קיטר 1.0	885	667		
קיטר 5.0	475	1966	+15	+3.3
מרושן 0.1	17400 תב	121	+1231	+7.6
מרושן 0.5	6335	12.0		
מפר פלדה 1.0	6800	165	+300	+4.6
קלע 1.0	1134	390	+54	+5.0
קלע 5.0	630	805		
פל"ל 1.0	4140			
פל"ל 5.0	2050	197	+90	+4.6
שלדות 5.0	2060	160	-10	-5
תעשיות לכיש 1.0	1076			
תעשיות לכיש 5.0	565	502	+14	+2.5
■ אלקטרוניקה ואופטיקה				
אלבים 3.0	370000	16.0		
אלק 0.1	6784	37.0		
אלק 0.25 ע	3255 תב	794	+205	+6.7
אלק 0.25 ב	3270 תב	329	+205	+6.7
אלקטרה 0.1	14300	10.0	-20	-1
אלקטרה א 0.5	6810	177		
אלרון 3.0	302000	3.0	+1000	+.3
אר"ת 0.02	26400	50.0	+200	+.8
כלל תעש אלקטר	2050	472	+35	+1.7
מטקטרוניקס 1.0	1980	1677		
מטקטרוניקס 5.0	1215	1596		
[illegible] 1.0	2230	519	+80	+3.7
[illegible] 5.0	1210	340	+31	+2.6
ציקלון 1.0	2514	30.0	+100	+4.1
ציקלון 5.0	1100	585	+50	+4.8
קונספט אלף 1.	— הפסקת מסחר —			
קונספט אלף 5.	— הפסקת מסחר —			
ת.א.ת. 1.0	3800	90.0	-162	-4.1
ת.א.ת. 5.0	1365	100		
ת.א.ת. אופ 1	12800			
תדיראן 1.0	4600	100	-120	-2.5
■ מוצרי בניה				
א.ש. כלל בנין 1.	760	2734	+11	+1.5
א.ש. אשקלון א	351	6924	+18	+5.4
א.ש. אר"ח מר א	94.0	38640		
אלקל 5.0	11899	326	-1	
ארקסטין 1.0	1615	238	+45	+2.9
ארקסטין 5.0	1200 תב	260	+79	+7.1
בטון תרוד 1.0	10200			
בטון תרוד 5.0	— הפסקת מסחר —			
בר-און 1.0	1170	160	+15	+1.3
בר-און 5.0	401	579		
[illegible] 1.0	7891		+21	+.3
[illegible] 5.0	2320	217	+100	+4.5
מ.ל.ת. 1.0	980 תב	581	+50	+5.4
מ.ל.ת. 5.0	565	100		
מוצרי השק בע"מ	4600	204	+73	+1.6
[illegible] ולפסן 1	16000 תב	5.0	+970	+6.5
[illegible] ולפסן 5	14300	5.0	+650	+4.8
■ מוצרים כימיים, גומי ופלסטיק				
אגן 5.0	17800	120		
אלקלום ב 200.0	3203 תב	1263	-356	-10.0
גל תעשיות 1.0	10500	36.0		
גל תעשיות 5.0	5400	121		
דקסטר 1.0	3495	177		
דשנים 0.1	4900 תב	110	+300	+6.5
דשנים 0.5	1200	430		
חיפה כימיקל 10.0	462	4866	+8	+1.7
מבע ע	50950	166	+1100	+2.2
מבע אופ 6	45000	5.0		
ליפסקי 1.0	1430	183		
ים המלח 0.1	14430	1425	+300	+2.1
פטרוכימים 10.0	558	17462		
מקסימה 1.0	7300	29.0	+330	+4.7
מקסימה 5.0	2380	40.0		
נקה כימיקל 1.0	3150	42.0	+97	+3.2
כתר 1.0	8900	53.0	+200	+2.3
כתר 5.0	5860 תב	726	+500	+9.3
קים כימיקל 1.0	6000	49.0	+200	+3.5
ת.ג.ל. 1.0	4720	401		
ת.ג.ל. 5.0	3800	523	-85	-2.2
ופל 5.0	7750	269		
פיברונים 10.0	9170	140	+93	+1.0
תור א 5.0	4300	213		
■ עץ ומוצריו, נייר ודפוס				
[illegible] 1.0	5120			
[illegible] 5.0	2740	25.0		
[illegible] 1.0	13646 תב	529	+1700	+14.2
מפה 1.0	3540	167	-60	-1.7
לבידי אשקלון 1.	451	1261	+16	+3.7
לבידי אשקלון אופ	725	148	+33	+4.8
מלם ב 0.5	24500	9.0	+800	+3.4
מעלי ניר 10.0	197150	53.0	+150	+.1
סקטריה 1.0	3381	523	+43	+1.3
רים 0.1	4500		-70	-1.5
רים 0.4	2448	182	+38	+1.6
תעל ב 0.2	11448	65.0	+150	+1.3
■ תעשיות שונות				
אגרין 1.0	3700	126	+130	+3.6
אגרין 5.0	2800 תב	510	+100	+5.3
הפישה יזר 1.0	7800	50.0	+100	+1.3
פולק 1.0	7149 תב	266	+650	+10.0
פולק 5.0	3950	114	+90	+2.3
■ השקעות תעשיה				
מרכזית ב 0.1	6480	339	+160	+2.5
כור כלל 1.0	4751000	.1	+1000	
כלל תעשיות 1.0	1260	17160	+44	+3.6
מפעלי טכנולוגיה	435	3024	+20	+4.8
■ חברות השקעה				
אמפא ע	4900	273	+200	+4.3
אידיבי פתוח 2.0	3465	2514	+85	+2.5
אינטכה 0.1	1675	992		
אינטכה 0.5	780	656		
אלבר ע	7029 תב	206	+659	+10.0
אלבר ב	6897	80.0	+197	+2.9
אלרן ע	2650 תב	1256	+140	+5.6
אלרן ב	2622	50.0		
אמיש בב 1.0	— הפסקת מסחר —			
אפיק 1.0	— הפסקת מסחר —			
אפיק 5.0	— הפסקת מסחר —			
גוזת 1.0	1300	160		
הכרה לישראל 1.0	7680 תב	865	+500	+7.0
הכרה לישראל 5.0	4650 תב	447	+325	+7.5
הלמנן 0.1	116500			
הלמנן ע 1.0	24000	61.0	+199	+.8
אמפא א 0.5	11500 תב	58.0	+550	+5.0
מעלים השק ע	5849	475	+2	
לאומי השק 0.1	— הפסקת מסחר —			
דיסקונט השק ע	2200	7752	+70	+3.3
מגדל השק ע	15645	43.0	+745	+5.0
מגר השק אופ 124	9950			
הירון 1.0	1995	208	+82	+4.3
הירון 5.0	729 תב	1780	+39	+5.7
ישום השקעות בעמ	246	14992	+6	+2.5
יצוא ע	9700	112	+460	+5.0
ירדן א 0.1	4101	538	+111	+2.8
כלל ישראל 10.0	733	9359	+15	+2.1
כלל ישראל 50.0	598	511	+15	+2.6
לבריק 0.1	8050	40.0	+49	+.6
לבריק 0.5	2450	233		
מסר 0.1	989	7677	-10	-1.0
מסר א 0.5	522 תב	7105	-28	-5.1
עוז השק ב 0.1	— הפסקת מסחר —			
עוז השק ג 0.5	— הפסקת מסחר —			
עוז השק ע	3900	258	+200	+5.5
פמה א 0.1	9350*	90.0	+402	+4.5
פמה 0.5	5010 תב	474	+300	+6.4
פריון ב 2.5	3366 תב	1314	+306	+10.0
■ מחקר ופיתוח				
אמצעים מתוחכמים	— הפסקת מסחר —			
גליל טכנולוגיות	440	3250		
■ חיפושי נפט				
דלק חיפושים 1.0	3200	505	-100	-3.0
דלק חיפושים 5.0	1480 תב	1422	-70	-4.5
דלק נפט אופ 2	943	1861	-20	-2.1
נפ חיפושי נפט	12550	66.0		
סהאויל 1.0	1703	287	-30	-1.7
סהאויל 5.0	915	460	-25	-2.7
יואל 5.0	1430	701	+34	+2.4
מ.ג.נ. 1.0	2818	136		
מ.ג.נ. 5.0	1290	203		
פטרול ב 0.3	4600	71.0	+219	+5.0
צבון אמריק נפט 1.	270	2504		
צבון אמריק נפט 5.	170.0	2367		
צבון אמריקנס אופ	465	4360	-14	-2.0
נפטא ע	1590000	2.0	-10000	-6
■ מניות הנסחרות במט"ח				
בזית ב	231	850	+3	+1.3

קרנות נאמנות

נכון ליום 29.7.86

הקרן	מחיר ויחידה	מחיר הפדיון	השינוי בנקודות	השינוי באחוזים
אגד	3787.54	3771.15	43.96	1.17
[illegible]	29475.76	29183.73	454.57	1.58
[illegible]	200.39	196.44	-0.05	-0.02
[illegible]	1337.95	1311.48	2.79	0.21
[illegible]	1590.57	1559.65	24.16	1.57
[illegible]	1570.78	1551.47	1.67	0.10
[illegible]	406.44	397.90	0.83	0.20
[illegible]	153.57	150.45	0.07	0.04
[illegible]	206.66	205.13	0.64	0.31
[illegible]	607.11	595.18	3.52	0.59
[illegible]	3581.50	3503.54	43.92	1.26
[illegible]	3936.48	3850.31	27.96	0.73
[illegible]	580.98	568.88	1.22	0.21
[illegible]	513.21	502.53	0.26	0.05
[illegible]	585.65	579.41	1.21	0.20
[illegible]	637.71	625.19	13.38	2.18
[illegible]	110.72	108.32	3.91	3.74
[illegible]	164.12	160.87	0.24	0.14
[illegible]	191.83	190.88	0.90	0.47
[illegible]	1623.50	1591.92	15.17	0.96
[illegible]	376.88	369.48	4.04	1.10
[illegible]	379.16	371.59	2.48	0.67
[illegible]	1131.49	1109.19	5.38	0.48
[illegible]	855.15	842.48	2.49	0.29
[illegible]	586.61	575.22	2.01	0.35
[illegible]	7713.21	7598.83	22.06	0.29
[illegible]	2191.35	2149.25	18.81	0.88
[illegible]	512.54	506.18	0.91	0.18
[illegible]	274.17	271.49	2.31	0.85
[illegible]	538.72	528.14	3.06	0.58
[illegible]	196.44	192.28	0.18	0.09
[illegible]	1234.25	1210.25	2.95	0.24
[illegible]	219.25	215.00	0.24	0.11
[illegible]	262.81	257.66	5.27	2.08
[illegible]	3309.49	3244.88	45.34	1.41
[illegible]	16131.42	15892.08	29.78	0.18
[illegible]	15235.61	15009.44	29.85	0.19
[illegible]	638.48	626.15	11.13	1.80
[illegible]	132.60	129.68	0.20	0.15
[illegible]	112.58	112.10	0.12	0.10
[illegible]	110.85	110.63	0.20	0.18
[illegible]	1203.12	1175.42	2.67	0.22
[illegible]	4136.53	4110.77	3.42	0.08
[illegible]	654.38	641.61	1.99	0.31
[illegible]	1511.22	1481.69	24.93	1.71
[illegible]	558.43	550.95	1.35	0.24
[illegible]	747.88	733.19	16.81	2.34
[illegible]	118.38	116.05	0.49	0.42
[illegible]	117.89	115.49	0.88	0.76
[illegible]	909.20	891.18	0.54	0.06
[illegible]	3396.54	3331.62	20.51	0.61
[illegible]	97307.62	95594.89	242.10	0.25
[illegible]	10254.78	10056.81	160.60	1.62
[illegible]	1495.32	1464.76	2.67	0.18
[illegible]	976.35	957.33	2.10	0.21
[illegible]	2824.00	2797.90	6.30	0.22
[illegible]	200.12	197.22	0.10	0.05
[illegible]	2601.80	2578.40	13.50	0.52
[illegible]	621.08	608.97	2.59	0.42
[illegible]	1133.20	1117.30	20.60	1.87
[illegible]	638.42	632.45	5.33	0.84
[illegible]	748.64	734.03	1.34	0.18
[illegible]	3034.70	2976.10	28.30	0.96
[illegible]	656.80	644.29	1.01	0.15
[illegible]	967.45	948.63	10.74	1.14
[illegible]	961.72	942.93	2.09	0.22
[illegible]	20898.73	20589.02	100.74	0.49
[illegible]	377.53	370.12	0.60	0.16
[illegible]	3870.23	3813.35	84.09	2.25
[illegible]	121.33	118.91	0.18	0.15
[illegible]	572.02	564.99	2.34	0.41
[illegible]	611.87	600.21	4.68	0.78
[illegible]	640.00	627.63	7.77	1.25
[illegible]	5853.39	5770.92	17.92	0.31
[illegible]	1178.34	1152.08	1.52	0.13
[illegible]	543.70	536.35	2.18	0.40
[illegible]	143.77	140.95	-0.13	-0.09
[illegible]	1211.47	1187.85	6.77	0.57
[illegible]	522.17	511.73	1.49	0.29
[illegible]	527.96	517.64	1.88	0.36
[illegible]	859.40	840.92	2.16	0.25
[illegible]	6253.03	6164.16	35.17	0.57
[illegible]	1515.82	1485.91	3.60	0.24
[illegible]	1675.00	1666.64	11.32	0.68
[illegible]	660.45	646.55	1.51	0.23
[illegible]	643.00	635.11	1.26	0.19
[illegible]	305.80	303.68	1.83	0.60
[illegible]	301.79	298.03	0.62	0.20
[illegible]	549.33	541.52	8.11	1.52
[illegible]	530.81	517.84	4.26	0.82
[illegible]	163.39	160.13	0.23	0.14
[illegible]	174.11	172.44	1.55	0.90
[illegible]	764.35	754.17	3.96	0.52
[illegible]	351.95	350.30	5.52	1.60
[illegible]	91.08	89.09	0.57	0.64
[illegible]	412.50	407.62	-0.32	-0.07
[illegible]	183.55	182.68	-0.02	-0.01
[illegible]	177.84	176.52	0.23	0.13
[illegible]	1271.37	1255.60	2.52	0.20
[illegible]	383.76	378.27	1.66	0.44
[illegible]	383.76	378.27	1.66	0.44

* השינוי יחסי לפי מחיר הפדיון

שערי אגרות חוב

4% ביזה מותו (הצמדה 100%)

אגרת החוב	השער	השינוי
פתוח 4001	569875	
פתוח 4002	535479	
פתוח 4003	525302	
פתוח 4004	509339	
הלים 17	103.7	
הלים 18	102	+1
הלים 19	100	-0.5
הלים 20	104	+3
הלים 21	102	-0.2
הלים 22	102.5	-0.4
לאומישכנה 108	95.4	-0.1
משכנה 109	92	+0.5
הפלאה 2003	90	-0.4
פתוח 20	90	-2.7
פתוח מסוג 75	95.6	-1.5
פתוח מסוג 77	93.8	-1.5
הלים 23	96.4	+1.4
הלים 24	93	+0.7
הלים 25	95	+1
הלים 26	94.2	+1.2
הלים 27	92.3	+1
הלים 28	92	+0.9
הלים 29	94	
הלים 30	98.6	
הלים 31	100.5	+0.5
רסקו השק 109	94.3	-2.9
דיסק השק 112	92	
כלל השק 141	95.5	
מגדל השק 50	93.2	+1
צים 1 ע	92.6	-1.4
צים 2 ע	94.7	-1.5
תשתית 15 ע	89.7	-0.8
אלקו אגח 2	91	-0.5
אלרן אגח 1	93.4	
ארגמן אגח 2	89.1	+0.2
ב.ל.ת. אגח 1	97.6	
דלכים אגח 1	93.1	+0.1
הלים השקעות 32	95.5	
הלים השקעות 33	95.5	
כלל השקעה	97.1	+0.2
כלל השקעה א	94.7	+1
כלל השקעה ב	97.2	-3
עוז השקעות	86.9	-0.2
עמים אג"ח 2	92.1	-2.8
פולים אגח 4	98	+1.5
פולימר אגח	89	
פמי פלדה 1	89.2	
ציים אגח 3	89	-0.6
רים אגח 1	89.1	
[illegible]		

15 יום בספרד ופורטוגל
(כולל גיברלטר או ברצלונה)
הטיול הקלאסי לספרד ופורטוגל בביצוע והדרכה של "נאות הכבר" ★ היציאה: 4.9; 18.9; 28.9; 2.10; 16.10; 17.10; 20.10
פרטים: "מועדון מטיילי מעריב", מערכת "מעריב", טל. 03-439207.

מועדון מטיילי מעריב
טיולי חגים לקוראי מעריב

هكذا من الاصل

מעריב | אנשים בעריכת רחל פרימור

صكذا من الاصل

עופרה חזה כבשה את ארגנטינה

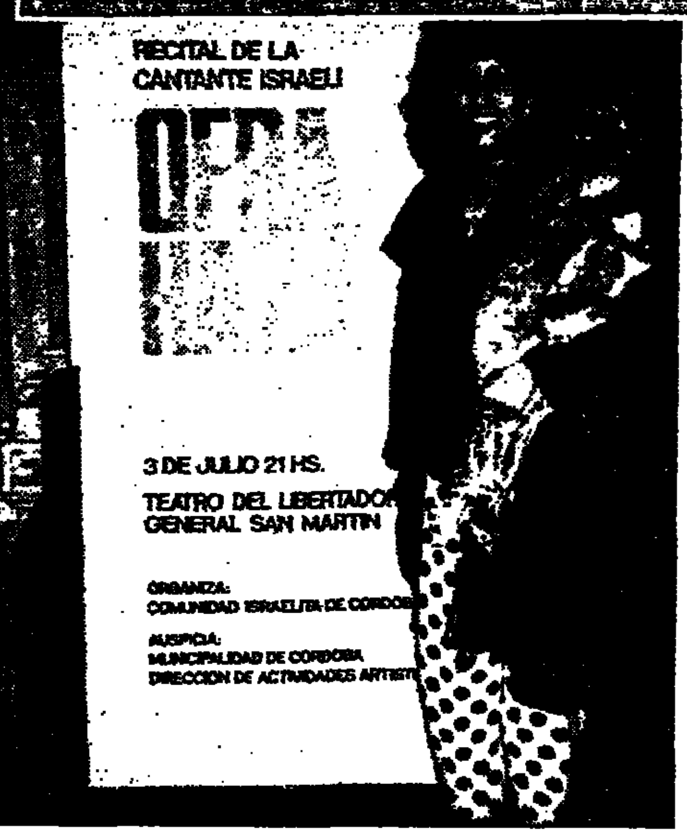

חיים נגיד

חודש ימים היא לא היתה בארץ, עופרה חזה, ועכשיו היא חוזרת אלינו מבורקת, כארגנטינה, ואתה צילומים וקטעי עתונות, שמע חזיות. היא היתה בבואנוס איירס, אורחת של שני בתי ספר יהודיים גדולים שהזמינו אותה להופעות צדקה הגאלה. עשו כסף טוב. שלוש הופעות בהיכל התרבות העממי של בירת ארגנטינה. האולם של ה"גראן רקס" מלא ונדרש ב־3500 איש. להופעה הראשונה שילמו 50 דולר לכרטיס.

עופרה חזה: "יש בבואנוס־איירס שני בתי ספר יהודיים, מקיפים – גם יסודי גם תיכון – האחד על שם ביאליק והשני על שם שלום עליכם, שהנאותו והזמינו אותי לסדרת קונצרטים כדי לאסוף כספים לצרכים שלהם. לא, אני עצמי לא הופעתי בהתנדבות. היה גם קהל יהודי וגם קהל בכלל. בכמה ברנדס היה המנהל המוסיקלי, אבל במקום שכרנו שמונה נגנים. הופעתי בשירים בעברית, בצרפתית, בספרדית. גם דיברתי בספרדית. לא שאני יודעת ספרדית, פשוט למדתי את הטכסט, אבל בעקבות התעודה הזאת החלטתי ללמוד גם ספרדית. אני מדברת איטלקית וצרפתית.

"בעקבות ההצלחה ב'גראן רקס' – אחרי הכול, לא בכל יום מצליח אמן אורח מחו"ל למלא בארגנטינה את האולם הגדול ביותר – הולה התעניינות של התקשורת. הוזמנתי לראיונות בטלוויזיה, ברדיו, בעתונים. התארחתי בהמון תוכניות טלוויזיה, ביניהן תוכנית מאוד פופולרית בערוץ 13. כתבו עלי בעתונים הגדולים ביותר, ביניהם 'קלארין', היומון הנפוץ ביותר בארגנטינה. סחרחורת של דברים לא צפויים."

מבואנוס איירס היא נסעה לבאיה בלאנקה, מרחק שתי שעות טיסה מן הבירה, והשני בעיר קורדובה.

עופרה: "בבאיה בלאנקה קרה דבר לא מקובל. פנו אלי להתראיין מעתון מקומי, שמוכר כעתון אנטישמי. המארגנים היהודים של הערב סרבו תחילה. טענו שאל לי להתראיין אצל נאצים. אבל בצלאל אלוני אמר שמאוד חשוב שכן אתראיין. וכך הם באו למלון ועשו כתבה מאוד גדולה, וכל היהודים בעיר היו בשוק: איך זה ייתכן שעתון נאצי כותב עלייך."

עוד חוויה שלא תישכח, אם כי מסוג אחר. עופרה: "הייתי בתקופת המשחק של ארגנטינה במונדיאל. לראות ארגנטינאים שמחים, זה משהו שקשה לספר במספר מלים.

חמש הופעות עכשיו, ובדצמבר – היא יוצאת שוב, הפעם לסיור בכל דרום אמריקה.

עכו: חצי הגמר

חיים נגיד

18 מחזות הרשים הגיעו לשלב חצי הגמר של פסטיוואל עכו, העומד להיפתח בתוך המועד סוכות המתמשכים ובא עלינו לטובה בחודש אוקטובר.

מבין ה־18 רק עשרה או 12 מחזאים ייבחרו לשלב הגמר, בו יתמודדו במשך ארבעה ימי חול המועד סוכות (ראשון, שני, שלישי ורביעי) על תואר ההצגה הזוכה בפסטיוואל. מסורת היא, שההצגות המועלות בעכו זוכות, לפחות בחלק, לתהודה שהיא מעבר לשלב הניסוי המקומי. וחלקן נרכשות על ידי מפיקים ומועלות מעת לעת באולמות שבמרכז הארץ.

אנשי הפסטיוואל עדיין אינם מוכנים לגלות מי ומי במתמודדים. הם מחכים לשובו ארצה של המנהל האמנותי החדש של הפסטיוואל, ד"ר שמעון לוי, מטיול בחו"ל, באמצע חודש אוגוסט. עם שובו יוחלט מי המאושרים. מחוגים המקורבים לאנשי הפסטיוואל נרמז כי במחצית המועמדים הם פנים חדשות, חלקם בוגרי אוניברסיטה בנושאי התיאטרון. חלק מן ההפקות כבר נמצא בשלב ראשוני של עבודת הבמה. לאחרות עדיין לא נמצא במאי או שחקנים.

תחרות בלי פרס ראשון

חיים נגיד

18 כוריאוגרפים השתתפו ביום רביעי לפני שבועיים בתחרות הכוריאוגרפים על שם גרטרוד קראוס. בתום התחרות התאכזב הקהל לשמוע כי לא נמצא כוריאוגרף הראוי לפרס הראשון.

לעומת זאת החליט להלק את הפרס השני בין שתי כוריאוגרפיות: גלית בריק מקונסרבטוריון כפר סבא ונעמי פולברמך אבער ממטה אשר. נסע פולברמכער העלתה את הריקוד "לולטאות" לשבע בנות, כולן מאולפן הריקוד בגעתון. גלית בריק העלתה את "הקינה על דגל ארמה" עליפי שירו הנודע של נתן זך. הריקוד, לשמונה משתתפים, מלווה במוסיקה היה המבוצעת בידי זמרת ונגנים.

ממכונות הרדיו לקול ישראל

אילנה באום

הראשונה בסדרת תוכניות הרדיו "אותות וכותרות", לרגל יובל 50 לשידורי ישראל, תשודר בשבת ה־2 באוגוסט בשעות 12.00־15.00 ברשת ב'.

התוכנית, אותה מפיק, עורך ומגיש איתן אלמוג, עוסקת בהסטוריה של שידורי הרדיו בא"י בתקופת המנדט הבריטי, הול מהופעת "מכונות הרדיו" הראשונות במחצית שנות ה־20 ועד להקמת המדינה ושידורי "קול ישראל" ב־1948.

מובאות בה הקלטות נדירות מהארכיון של "קול ישראל" ושל הבי.בי.סי. בלונדון – בחלקן בהשמעה ראשונה. יובאו גם סיפורים חבויות מפי האבות המייסדים של הרדיו שרובם אינם עוד בחיים. בין השאר יסופר בתוכנית על יוזמת בן גוריון וברל כצנלסון ב־1926, בה דרשו מהבריטים "הקמת תחנת מסירה (כלומר שידור)" עבור היהודים בא"י; על הקמת המכון לרדיו ולאלקטרוניקה שליד חברת העובדים, מוסד שהפך לסוכנות הידיעות הראשונה בארץ שעמד לשרות העתון "דבר" וכלל גם שירות להרכבת מכשירי רדיו או כלשון הימים ההם "אפרטים"; חשש הבריטים מהשפעת השידורים מבריה"מ על היהודים בארץ; הקמת תחנת הרדיו ביד הגוורה ב־1932 על־ידי מנדל אברמוביץ' אביב; וכן מאמצי המחתרות לחבל בשידורים ובמתקני הרדיו בזמן הספר הלבן ובימי תנועת המרי ועוד.

בין המשתתפים: יעקב אורלנד, זרובבל גלעד, יחימה משרנוביץ', אדה מינקרטלר־עמיר, מנדל אברמוביץ', אליעזר לוברני, אריך זקס, שמואל תמיר, חמורה מייזנבאום־זינגר, צבי שמעוני, יהדה רוזן ואחרים.

להקת רוק מדרום לבנון בפסטיוואל ערד

ביום שני ייפתח פסטיוואל הזמר בערד, שיימשך יומיים, בהשתתפות כ־3500 אמנים

שלמה גבעון

ההכנות לפסטיוואל הזמר העברי בערד, שייפתח ביום ב' 4 באוגוסט וימשך 48 שעות ברציפות, הן בעיצומן. השנה מצפים בערד לבואם של 150 אלף מבקרים מכל רחבי הארץ. בפסטיוואל ישתתפו 3,500 אמנים שישתלבו במירוצן של מופעי זמר, מחול ותיאטרון. פרטים אלה מסר אברהם שוחט יו"ר המועצה המקומית בערד במסיבת עיתונאים.

זו השנה הרביעית שנערך בערד פסטיוואל הזמר העברי. המנכ"ל והמפיק של הפסטיוואל הוא דני מעיין מזכיר המועצה המקומית בערד, מנהלו המוסיקלי ואמנותי של הפסטיבל הוא נחום (נחצ'ה) היימן.

המארגנים מסרו שהשנה יהיה זה הפסטיוואל הגדול והעשיר בהיקפו מבחינת מספר האמנים, מגוון האירועים והצופים שמצפים לבואם. מבחינת העיר ערד תהיה זו נקודת שיא בעיצומה של עונת התיירות. הם שואפים להפוך את פסטיוואל הזמר העברי בערד לאירוע מרכזי במדינה בתחום הזמר העברי – חגיגה לעין ולאוזן.

אחת האטרקציות במהלך הפסטיוואל תהיה הופעת להקת רוק של חובבים מהעיירה מארג' עיון בדרום לבנון. דבר קיום הפסטיוואל בערד נודע לאוזניהם של אנשי הלהקה והם הודיעו על בואם.

במהלך הפסטיוואל ייערכו למעלה מ־190 מופעים ב־18 מוקדים שונים. במרכזו תעמוד תחרות שירים של שמונה הבורות זמר מכל רחבי הארץ. בתוכנית גם תגינת רוק, ערב מוקדש לזמר המזרחי שייערך בבאזאל ברזאי ומופעים מיוחדים לילדים ולהורים בשילוב קטעי פאנטומימה, מחול, מוסיקה, אקרובטיקה ותיאטרון בובות.

תקציב ההפקה של הפסטיוואל מסתכם בהוצאה של כ־120 אלף דולר לאחר ניקוי ההכנסות מכירת כרטיסים וחלק מן האירועים העצמאיים בכ־30 אלף דולר. הוצאות ההפקה כוסו על ידי גורמים שונים: האגף לתרבות ולאמנות של משרד החינוך, הסוכנות היהודית, קונצרן חו"ל, חברות הרלק, חברת דלתא, מפעל מגבות עדה, חברת קראוס ועוד. כ־300 בני נוער ותושבים בערד לוקחים חלק בהתנדבות בארגון הפסטיוואל, בעיקר בסיוע וניהול מוקדי האירועים והבמות.

בובות, לא שחקנים

"עוגה, עוגה, עוגה" – המרכז לתיאטרון ניסויי (בית ליסין)

בראשית היה הרעיון. מבט מפוכח על שיר הילדים התמים דרך הפילטרים של המציאות הישראלית. גם הרעיון התיאטרלי יפה. בובות ובני־אדם בעימות מתמיד. בובה בצלם אדם ואדם שהוא בובה. אך שבחיו של רוני פיסקר מתבר התמליל והבמאי, מסוזיוסים באה. הכוונות רצויות והתוצאה מבולבלת. יש רגעים יפים של פיוט, יש דימויים חזותיים שנחרטים היטב בזכרון, אך כל אלה אינם מצטרפים יחד לכלל תבנית אסטטית מגובשת אף לא לאמירה שלמה ובהירה. גם העימות בין הבובה והשחקן הוא בעייתי, עימות כאה מיוסד על נוכחות בשלה של השחקן. שחקניו של רוני פיסקר הם חובבים ולהבים, אך עליהם ללמוד פרק במשחק מסוגנן. באורח פראדוכסלי פעלות הבובות לרעת השחקנים: עיצובן מעולה (סלי יצחקי) ובכך הוא מציב את השחקנים ככלי ריק. הצגה של דימויים חזקים, ללא קומפוזיציה בימתית ברורה. הצגה שמרכיבים רבים בה מצויינים כמו התאורה (גידי קופרמן) והמוסיקה (אדי רנרט), אך האדם שמאחורי המסכה נבלע כלא היה. חבל. זה תיאטרון שחסר אצלנו.

אליקים ירון

אדמה במתנה

ח"כ מיכאל איתן, איש הליכוד, העלה טענה כי "בית ברל" המוסד האידאולוגי של תנועת העבודה, קיבל ממקרקעי ישראל במתנה את אדמות המוסד והפרדסים הסמוכים לו.

• הראל

מנכ"ל "בית ברל", ח"כ אהרון הראל, משיב כי ח"כ איתן נכשל באי־ידיעת העובדות. לדבריו כל אדמות "בית ברל" נקנו לפני עשרות שנים מן הפרדסן גרדינר, במיטב כספו של המוסד. זו היתה אדמה פרטית. ראשי תנועת העבודה דאז, ובראשם אברהם הרצפלד, טענו כי אין זה יאה שמוסד ציבורי־פוליטי יהיה בנוי על אדמה פרטית. מטעמים אידאולוגיים בלבד העביר "בית ברל" את הבעלות על אדמותיו לרשות מינהל מקרקעי ישראל, מאז הן רשומות על שם המינהל.

קובע ח"כ הראל: לא קיבלנו חינם, אלא נתנו חינם. ●●●

גארבו שכנה של קיסי

גרטה גארבו מתגוררת במקום שהיית מצפה שתגור: בקצהו של רחוב ללא מוצא בניו יורקבית דירות שראה ימים טובים יותר. הנרי קיסינג'ר הוא שכן שלה באותו רחוב במרכז מאנהטן, בבית דירות הרבה יותר גדול – מה שנראה מתאים גם במקרה שלו. יש כביש גישה מן הרחוב אל הבניין – דבר נדיר בניו־יורק – עמודים גבוהים ומרשימים בכניסה, מפל מים מטפטף ושוער. החיים בצד הקיסינג'רי של הרחוב מפוארים הרבה יותר מאשר שבצד של גארבו.

● גארבו

שירלי מקלין מתגוררת באותו רחוב כמו גארבו וקיסינג'ר. במרחק שני רחובות נמצא ביתה של קתרין הפבורן. באחד מעברי סנטרל פארק, זקלין אונסיס ורוברט רדפורד שכנים.

מן העבר השני, הנחשב לפחות ממרסר, נמצאים בתיקון של ביאנקה ג'אגר, פיי דאנווי ומיה פארו. כאן, בווסט סייד, נמצא הבית שאליו עולים לרגל כדי לגלות את מקום חייו ומותו של ג'ון לנון ולחפש את ביתה של הכוכבת הנידירוקית שאיש אינו מצליח לגלות: ברברה סטרייסנד.

כל המידע העשיר הזה מצוי במדריך חדש לבתי אח"מים בניו יורק אותו חיברו שני בוגרי אוניברסיטת הארווארד, לאחר עבודת בלשות מסובכת. ●●●

למון מוסיף המון עולה רמה. ג'ק למון מתחיל בשבוע הבא לככב, לראשונה בקריירה העשירה שלו, על בימת הוסטראנד של לונדון. למון יופיע בתיאטרון "היימרקט" במחזהו של יוג'ין או'ניל, "מסע ארוך אל תוך הלילה".

הדוור צילצל פעמיים

לא רק נשיא מצרים חוסני מובראק שלח השבוע שדר לירושלים. ראש הממשלה, שמעון פרס, השיב לו בו במקום בשדר תשובה. בשני המקרים היה "הדוור" העיתונאי המצרי הידוע אניס מאנצור.

שנתיים בחו"ל

סמנכ"ל משרד החוץ איתן בנצור התייאש מן הסכוי שתפקיד השגריר בקנדה יתפנה עוד בקיץ הזה. לכן החליט לצאת בשבוע הבא ללוס־אנג'לס, כדי לכהן שם כקונסול כללי, במעמד אישי של שגריר. בנצור החליט שלא להמתין עוד, כי בעוד שנתיים ברצונו לשוב ארצה. הסיבה: בנו יתגייס לצה"ל, ואז כל המשפחה רוצה להיות חוזרה בארץ.

● מאנצור

בשני המקרים היה זה שדר בעל־פה ולא באגרת פורמאלית כתובה והתומה. בעצם גם "שדרכה כתוב על גבי דף נייר. המוסר אותו קורא את הדברים מלה במלה – בעוד הצד השני רושם הכל מלה במלה.

מה שהרשים את מאנצור הוא כושר הקליטה והזכרון המצויין שפרס הפגין באותה פגישה. כאשר האזין לדבריו של הנשיא המצרי, והם היו ארוכים למדי, הדברים נחרטו היטב בזכרונו. כאשר השיב בו במקום בשדר משלו לנשיא המצרי, התיחס לשדר ששמע רק פעם אחת בפרוטרוט ובדיוק רב. ●●●

המזל היומי שלך

אריה: (23 ביולי – 22 באוגוסט) דעת יחיד. מוטב שלא תכפו את דעותיכם על אחרים. ממילא תוכלו להתקדם גם בכוחות עצמכם, ובלי עזרה. אבל חשוב שתאמינו ביכולתכם. היאנרו מספורט או הימורים היום.

בתולה: (23 באוגוסט – 22 בספטמבר) בזבוז זמן. השתדלו לעמוד בפיתוי ותארו לבזבז כספים בניגוד למנהגכם כדי לעשות רושם על אחרים. אתם בזבזו כסף וזמן. בכל מה שנוגע לרכוש, בתים ונכסי דלא ניידי יש לנהוג היום בזהירות יתר – כל שגיאה תעלה ביוקר.

מאזניים: (23 בספטמבר – 22 באוקטובר) לינקוק דבש. כל מי שינסה היום לשכנע אתכם לאמץ גישה רציונית יותר לחיים, לא ילקק דבש אצלכם. סוף סוף אתם יודעים מה טוב בשבילכם. לא זה הזמן לעשות דברים הרי־חשיבות, בעיקר בענינים כספיים או רומנטיים.

עקרב: (23 באוקטובר – 22 בנובמבר) אשמאכזבה בשמיים. האכזבה שלכם מרקיעה שחקים היום, אבל אהרון אתם עלולים לזנוח משהו לטובת... זקוקים לשקט. כדאי גם שתקדישו קצת תשומת לב לענינים הפרטיים.

קשת: (22 בנובמבר – 21 בדצמבר) שיפרה מעיקה. אם אתם בבית היום, תרגישו שהשיגרה מעיקה עליכם יותר מתמיד. מחשבותיכם נתונות לעניינים נעלים יותר, ואולי דווקא – יקרים. יתגלו משבר ביקוי קטן מוריד אתכם אל האדמה מן העננים שריקפתם בהם.

גדי: (22 בדצמבר – 19 בינואר) המפורסמות. לפני שתתעקשו על מיסמך כלשהו היום מוטב שתשאלו לדעתם של אנשים שעבדו איתו והולך לפניכם. הכר המנאופק של אופייכם יוצא לתוספת היום ואתם מוכנים להתמרמר קצת. נסיה יש מעלה. חיוך על פניכם ועל פני הקרובים לכם.

דלי: (20 בינואר – 18 בפברואר) בנות שמונה. אין טעם לבכות, ולשכנע את האלה להשיב מהגיון. הזאת נחוש ברעונו לעשות מה שהוא רוצה, אפילו שהדבר לא מוצא חן בעיניכם. כל מה שתוכלו לעשות הוא להביע תמיכה והבנה.

דגים: (19 בפברואר – 20 במארס) משפחה מעייפת. אם אתם מבלים היום עם אנשים, מוטב שתעשו זאת בחברת שכנים וידידים. קרובי משפחה יעייפו אתכם יותר מדי ואולי תרצו קצת כסף בהגרלה או ממקור בלתי צפוי אחר. נסו לא לבזבז הכל בבת אחת.

טלה: (21 במארס – 19 באפריל) בילוי ערב. התלטויות נתרשה תוביל היום לפתרון בעיה שהציקה לך כמה ימים. התחושות מעימות עם הממונים עליך שרבן מרגש נוחשות לא יסייעו בדרך, שעות הערב יעניקו לך בילוי מהנה שבכוחו להשכיח את טרדות היום. צא לבלות.

שור: (20 באפריל – 20 במאי) רומן חדש. צפויים לכם היום בילויים נעימים מאוד, אבל דעו לכם שתצטרכו לשלם מכיסכם עבור השימחה – ואל תעשו את עצמכם מופתעים כשיגיע החשבון. רומאן חדש מעורר מריבות במשפחה.

תאומים: (21 במאי – 21 ביוני) בתוך ההתהללות. אתם מעשה רשלנים ועצבניים. כשמישהו עליכם לנוע. תצטרכו לשאול בעצמכם אם אתם רוצים לעשות רושם טוב על מישהו. כל לעזור לכם להתקדם בחיים. הרוקים יכולים להתכולל היום.

סרטן: (21 ביוני – 22 ביולי) סוף הישגים. לא נעים אתם באחד ממצבי הרוח הרגישים שלכם. כלומר אתם נמאסים ברגישות. אולי בכל זאת לא תקחו הכל ללב קחו את החיים בקלות ואז תראו איך שוב כל מסתדר.

מעריב

הוקם מ... בשלון ה...

הגרפלד למעסיקים הפרטיים... סקל" ★ העלאת שכר...

תן מבט

יוכפלו הסמינריו... לחיילים משוחרר...

תיקון לחוק ... פגיעה בעובד...

חוזים "מעל לחוקי"

תרופות לחול... כרוניים

הוקם מטה מאבק בעקבות כשלון המו"מ עם המעסיקים

הברפלד למעסיקים הפרטיים: „איך אתם מסוגלים לישון בשקט, כשיש עובדים המשתכרים 350 שקל" ★ העלאת שכר המינימום תשפיע על השכר הכולל בגבולות 2.8–1.5 אחוזים

מאת שלמה אבי שאול

באגף לאיגוד מקצועי הוקם מטה מאבק של האיגודים המקצועיים במיגזור העסקי הפרטי וזאת לאחר שלא הושג הסכם עם לשכת התיאום של הארגונים הכלכליים בנושא שכר המינימום העומד בראש סולם העדיפויות של ההסתדרות. על הקמת המטה הוחלט בפגישה של ראשי האיגודים המקצועיים במיגזור הפרטי העסקי בהשתתפות יו"ר האגף לאיגוד מקצועי, חיים הברפלד, שהתקיימה בשבוע שעבר.

יו"ר האגף הבהיר כי לאחר שנכשלו המאמצים להגיע להסכמים מרכזיים עד סוף החודש בסעיפי השכר ובמיוחד בנושא שכר המינימום, יחליט מטה המאבק על צעדים אירגוניים במקום, בזמן ובהיקף כפי שימצא לנכון. אין בכוונת ההסתדרות, אמר הברפלד, לשביתה כללית במשק.

הוא ציין כי בנושא שכר המינימום יקיף המאבק את העובדים הן במיגזור הפרטי והן במיגזור הציבורי. במקביל תמשיך ההסתדרות להפעיל את מלוא השפעתה למען חקיקת חוק שכר מינימום.

הברפלד השמיע ביקורת חריפה על העמדה שהציגו נציגי המעסיקים הפרטיים הממונה על השכר במשרד האוצר, בשאלת שכר המינימום, בדיון שהתקיים בוועדת השרים לעניין זה בהשתתפות מזכ"ל ההסתדרות ויו"ר האיגוד המקצועי.

הברפלד פנה באותה פגישה אל נציגי המעסיקים ושאל כיצד הם מסוגלים לישון בשקט בלילה ביודעם שעובדים לא מעטים בישראל משתכרים כ־350 שקל לחודש.

לדבריו, טענתם של המעסיקים הפרטיים ושל הממונה על השכר, כי יהיה דרוש פיצוי בשיעור 15 אחוזים, אם יועלה שכר המינימום לרמה שדורשת ההסתדרות, היא משוללת יסוד. כלכלני ההסתדרות חישבו כי השפעת העלאת שכר המינימום על השכר הכולל במשק תהיה בגבולות שבין 1.5 ל־2.8 אחוזים, בהנחה שהתיקון בשכר המינימום לא ישפיע באותו יחס על כל מידרג השכר.

בפגישת מזכירי האיגודים המקצועיים נבחן רעיון, שהועלה בימים האחרונים במגעים שבין ההסתדרות לבין נציגי לשכת התיאום של המעסיקים הפרטיים, בדבר אפשרות לקבוע תוספת שכר אחידה שתוגדר בסכום ולא באחוזים לכל העובדים במיגזור העסקי הפרטי.

האיגודים המקצועיים מכנסים בימים אלה את המזכירויות והארציות שלהם לדיווח ולקבלת החלטות מתאימות למקרה, שיהיה צורך להיערך לפעולות ארגוניות.

80 קייטנות שבהן משתתפות 3,000 אמהות ברוכות ילדים וילדיהן, במחזורים בני 4 ימים, מתקיימות בתקופת הקיץ. הקייטנות מארחות אמהות בעיקר מעיירות פיתוח וכן מיישובים ערביים ודרוזיים. הקייטנות יזומות ומנוהלות ע"י נעמת. (צילם: מלובני ישראל)

לנצל את היציבות ולגשת לצמיחה כלכלית

נחום פסה קורא לממשלה לנקוט במדיניות כלכלית עקבית ויזומה

מאת נתן אלדור

יש לנצל את היציבות היחסית שהמדינה הגיעה אליה, ולגשת מיד לשלב הצמיחה, אמר נחום פסה, יו"ר החוזה לתכנון כלכלי־חברתי בהסתדרות, במסגרת הבמה של המכון לפריון העבודה והייצור. „במשק שבו הצמיחה הכלכלית איננה קיימת כ־10 שנים, אין כל אפשרות להעלות את הפריון באופן משמעותי".

פסה תבע מהממשלה לנקוט במדיניות כלכלית עקבית ויזומה תוך רכישת אמונם של היזמים כדי שירצו להשקיע ולפתח את התעשיות השונות וכעיקר את התעשיות המתוחכמות.

יו"ר היחידה לתכנון כלכלי־חברתי הדגיש, כי המפתח להגדלת התפוקה במשק, מבלי שהדבר יגרום לעליה בביקושים המקומיים, הוא הגדלת היצוא. לכן, אמר, על הממשלה לעשות לקידום שיווק מוצרים לחוץ לארץ יחד עם היצואנים.

לדעת פסה, הממשלה צריכה לצמצם את פעילותה בבורסה ובכך לאפשר למיגזרים היצרניים גיוס הון להשקעות לייצור באמצעותה. הוא קרא גם להנהיג רפורמה במדיניות המיסוי שבכרוכה הקלות ליזמים ולעובדים בתחום הייצור והייצוא.

עוד אמר פסה כי ההסתדרות מתנגדת בתוקף לפתרון הבעיות הכלכליות על ידי יצירת אבטלה שתעודד בריחת מוחות, ירידת כוחות צעירים רבים ומוכשרים מן הארץ ותמנע עליה פוטנציאלית, דבר העומד בניגוד גמור לתפישה הציונית.

„היפרשוק" ראשון במגזר הערבי ייפתח בקרוב

מאת ניצה תמרי

חוזה להקמת היפרשוק באום־אל־פחם נחתם השבוע בין קואופ „דן־השרון" לבין האחים קאחרש מאום־אל־פחם.

ההיפרשוק ישתרע על שטח של כ־1,500 מ"ר ויעסיק כ־50 עובדים. זה יהיה ההיפרשוק הראשון במגזר הערבי.

לחוזה הקמת ההיפרשוק באום־אל־פחם קדמו פתיחת סניפי המשביר־המרכזי בתמרה ובג'ת. בחודש הבא יפתח סופרמרקט בנצרת.

לפני כשלושה חודשים הונחה אבן פינה לקריית חברת העובדים בבקעה־אל־גרבייה שתכלול סניף חדש של בנק הפועלים וסופרשוק של קואופ' דן־השרון.

ממטה חברת העובדים נמסר כי מפעל למסכות בנצרת, שישמש גם סוכנות לאיסכור (שותפות כור מתכת עם יזם מקומי) מצוי כרגע בשלבי חתימה.

עוד נמסר כי מפעל הסחינה המשותף לכור מזון ולמשקיעים מאום־אל־פחם, יורחב ויכנס לתחומי ייצור נוספים.

מזכיר חברת העובדים, דני רוזוליו, ציין בהקשר זה, כי מאז שהוקמה במסגרת חברת העובדים יחידה לפיתוח תיעוש הכפר הערבי והדרוזים בשנת 1983, חל שיפור מעשי ניכר בפעילות בתחומי הייצור, התעשייה והבניין.

חברת הבניה המשותפת ליובל גד ולמשקיעים מקומיים החלה בבניית שכונה של 56 בתים בנצרת ו־70 יחידות דיור בשפרעם.

נבדקת עתה אפשרות להקמת שיכונים בחיפה, בעכו ובאום־אל־פחם על־ידי האחים בולוס ו„כור".

הצעת חוק להבטחת לימודים לנערים עובדים

מאת הנרך מעיין

הצעה לתיקון עיוות בחוק חינוך חובה, לפיה יישוו תנאי החינוך הניתנים לנערים עובדים לאלה הניתנים לתלמידי תיכון רגילים, תוגש לכנסת על ידי מזכ"ל ההסתדרות, ח"כ ישראל קיסר.

כ־12,500 נערים עובדים בגיל תיכון, שנשרו ממסגרות הלימוד הרגילות ויצאו לעבודה בגיל צעיר, נמנים עם הקבוצות המקופחות ביותר בחברה הישראלית. לפי החוק הקיים, אחרי שסיימו את מסלול לימודי החובה שלהם הם אינם זכאים ללימודי חינם, מפני שאינם ממשיכים ללמוד בבתי־ספר תיכוניים רגילים, אלא במסגרות חינוך מיוחדות שהוקמו למענם. מסגרות אלו מקיימות תוכניות לימודים של יום אחד או שלושה ימים בשבוע ונמצאות בפיקוח משרד העבודה, בעוד שלפי החוק הקיים רק מי שלומד בתיכון שבפיקוח משרד החינוך זכאי ליהנות מחינוך חינם.

בסקר שערכה באחרונה רשת „עמל" ההסתדרותית הקולטת כ־10,000 נערים עובדים, נמצא כי מסגרות החינוך של נערים עובדים מתוחזקות בצורה ירודה, ציודן מיושן, מספר שעות ההוראה מצומצם ותוכניות הלימוד מיושנות. לדברי ראש הרשת, אורי אגמי, נער עובד עולה למדינה שליש מעלותו של נער לומד, ובאחרונה הודיע משרד העבודה, כי בשנה הבאה יוסר תקציב למימון לימודיהם של 3,000 נערים עובדים.

הצעת החוק של קיסר אמורה לעקוף את מאבקי היוקרה ולהבטיח בחוק את זכותם של נערים אלה לחינוך תיכון חינם. כן יבטיח החוק את חובת המדינה למימון לימודים אלה.

הסרת פיקוח המחירים תפגע בציבור העובדים

מאת מירי תמר

בתביעה חד משמעית לממשלה להפסיק את הסרת הפיקוח על המחירים, דבר הגורם להגברת האינפלציה, במיוחד של מוצרים שעדיין לא התייקרו, לנטרול ההוראות והשבירות הסמכויות וכתוצאה מכך פגיעה בציבור העובדים, יצאה הוועדה המרכזית של ההסתדרות.

מזכ"ל ההסתדרות, ח"כ ישראל קיסר, אמר כי עקב ידיעות מחירי הדלק, ומחירי הריבית וכן שחרור המעסיקים מחמישה אחוזים מעלות העבודה, אפשר לשמור על רמת המחירים ואפילו לעמוד בתוספת שכר. ישנם רק מספר מקרים בודדים, אמר קיסר, בהם העלאת המחירים היא מוצדקת, בשל סיבות יוצאות דופן.

לדברי קיסר הסרת הפיקוח, ההסתדרות מראש על כך, הם בכוונת שידור לציבור „שמתחילה התגיגה" של העלאת המחירים. עוד אמר המזכ"ל שכיוון שגם המעסיקים וגם העובדים עדיין לא התרגלו לאינפלציה הנמוכה, הרי כל העלאת מחיר מתחילה בשיעורים של שבעה עד עשרה אחוזים.

„כך מתברר שהממשלה – היא הראשונה המכרסמת בתכנית הכלכלית. לכן הדרך היחידה להמשך היציבות במשק היא בשמירה ובפיקוח על המחירים, אחרת שוב תהיה הממשלה הראשונה 'להזיל ומעות' על עליית המחירים", סיכם קיסר וקרא לרשות להגנת הצרכן של ההסתדרות להגביר פעולה ולהודיע את הצרכנים שלא יתפסו לבהלת קניות.

דוברי הרשות להגנת הצרכן מסר כי בערכה בדיקה לגבי סל שכלל 50 מוצרים. הבדיקה העלתה כי 38 מוצרים התייקרו הרבה מעבר לעליית המדד, ורק 8 מוצרים הוזלו. עליות חדגות במיוחד נמצאו בשרותי מספרות – עד 177% ובספרי לימוד עד 350%.

תקנים תמורת קיצור שבוע העבודה

מאת דן עם־שלם

בהסתדרות ובאיגודים המקצועיים נשקלת הצעה לצמצם את התקנים בשירות הציבורי ב־10 אחוזים, במסגרת תוכנית רב־שנתית מבלי לפטר אפילו עובד אחד, בתמורה לקיצור שבוע העבודה – דברים אלה אמר יו"ר האגף לאיגוד מקצועי בהסתדרות, חיים הברפלד, בפגישה עם חברי נציגות העובדים המשותפת של רשות שדות התעופה במהלך ביקור בנמל התעופה בן־גוריון.

הברפלד הוותר בהתמדה, מאז נכנס לתפקידו כראש האיגוד המקצועי, להנהגת שבוע עבודה מקוצר בישראל, אמר כי הוא מייחס חשיבות רבה לנושא זה אשר עשוי לתרום להעלאת איכות החיים במדינה ואף משרת בסופו של חשבון הן את היעדים החברתיים ואת היעדים הכלכליים של ישראל. הוא הבהיר כי אם האיגוד המקצועי לא יצליח להשיג מטרה זו הוא יראה בכך גם כישלון אישי.

יש להדגיש כי הכוונה היא למעבר לשבוע עבודה בן 40 שעות, במקום 45 שעות כיום, ואת מבלי לפגוע בשכר.

המכון היהודי־ערבי מוחה

מאת עמוס מרן

יו"ר הנהלת המכון היהודי־ערבי של ההסתדרות בבית ברל, נתן אלמוזלינו, מחה ליו"ר הכנסת שלמה הלל במחאה על הרחיה הנוספת בדיון בהצעת החוק נגד הגזענות.

בפנייתו, ליו"ר הכנסת, כותב אלמוזלינו בשם הנהלת המכון, כי הסתכת שבחקיקת חוק זה, שיש לו ערך רב בביסוס אושיות הדמוקרטיה במדינת ישראל והבטחת שוויון הזכויות לכל אזרחי המדינה, ללא הבדל דת, לאום וגזע – פוגעת במאמצים הנעשים על ידי גורמים רבים וביהם על ידי המכון היהודי־ערבי בבית ברל, להעמקת שיתוף הפעולה, ההבנה והדו־קיום בשלום.

„בבקשך לפעול בתוקף סמכותך, למנוע סחבת נוספת בחקיקת החוק ולהבטיח שהכנסת תדון בהצעת החוק בטרם צאתה לפגרת הקיץ" – מטעים אלמוזלינו בפנייתו.

השכר התחילי בחברת העובדים – 450 ש"ח

מאת ברוך עבריה

אם עד סוף חודש זה לא יושגו הסדרים שיהיו מקובלים על ההסתדרות לפתרון בעיית שכר המינימום, תנהיג ההסתדרות, באורח חד־צדדי, שכר מינימום תחילי במפעלי חברת העובדים בסך 450 ש"ח לחודש, שהם כ־45 אחוזים מהשכר הממוצע במשק. החלטה על כך קיבלה הוועדה המרכזית של ההסתדרות בראשית שבוע זה.

מזכ"ל ההסתדרות, ישראל קיסר, הסביר כי צעד זה נעשה לאחר בדיקה מוקדמת של יכולת המשק והוא נועד להוכיח כי תביעת ההסתדרות לקבוע שכר מינימום מחייב, מבוססת מבחינה משקית.

קביעת הסכום של 450 ש"ח לחודש, המהווה 45 אחוזים מהשכר הממוצע, עולה בקנה אחד עם העמדה שנקטה ההסתדרות בקשר להיערכות הפרלמנטרית בכנסת לדיון בהצעות השונות בדבר חקיקת חוק שכר מינימום. עמדה זו קובעת כי מבין ההצעות השונות, מן הראוי לתמוך בהצעה המבוססת על קביעת שכר מינימום כאחוז ביחס לשכר הממוצע במשק, גם אם יוצע כי יהיה בתקופת מעבר בגובה 45 אחוז מהשכר הממוצע, כדי לאפשר הסתגלות הדרגתית של המשק לשינוי, במגמה להגיע בסופו של דבר לרמה של 50% מהשכר הממוצע.

שיחות אישיות למען „תנופה לצמיחה"

מאת משה גומר

מועצת פועלי חיפה תפעל במקומות העבודה באמצעות שיחות אישיות של חברי המזכירות מרכזי ומזכירי האגודות המקצועיות, לעידוד התרומות לקרן „תנופה לצמיחה".

בישיבת מזכירות מועצת פועלי חיפה, אמר מזכיר המועצה, משה ורסמן, כי תחילה יפעלו במקומות העבודה הגדולים בחיפה ולאחר מכן במקומות עבודה קטנים יותר.

ההסתדרות הכללית של העובדים בארץ־ישראל
הוועד הפועל | האגף לאיגוד מקצועי
המחלקה לבטיחות גהות ואיכות חיים בעבודה

בתחילת אוגוסט יופיע

איתות

ירחון חדש לבטיחות, גהות, בריאות ואיכות חיים וועדי עובדים

נציגי עובדים בוועדות בטיחות, ורכזי בטיחות במועצות הפועלים וכל העוסקים בבטיחות יכולים להזמין את הירחון ביחידה להדרכה של המחלקה לבטיחות בהסתדרות, בטלפונים: 03־431347, 03־431872/3/4

איתות – ירחון הבטיחות לעובד בחרושת ובמלאכה

תן מבט

יוכפלו הסמינרים לחיילים משוחררים

מאת יצחק שחם

12,000 פעילים בוועדי עובדים הוכשרו מתחילת שנת 1986 ב־41 בתי ספר לוועדי עובדים שהפעילה המחלקה להכשרת פעילים במועצות פועלים ובמפעלים שונים ברחבי הארץ.

מנהל המחלקה להכשרת פעילים במרכז לתרבות ולחינוך, יחזקאל שלם שמסר על כך, הוסיף כי באותה תקופה התקיימו גם 86 סמינרים וימי עיון שהקיפו 5,940 משתלמים ממגזרים שונים.

מסלולי ההכשרה השונים כוללים לימוד פרקים בתולדות תנועת העבודה וערכיה, ההסתדרות הכללית, דיני עבודה, יחסי עבודה ויחסי אנוש, תפקידי ועד העובדים, ניהול מו"מ עם ההנהלות, איגוד ויחסי אנוש, בטחון סוציאלי, פסיכולוגיה חברתית ונושאים נוספים הקשורים בתיפקוד ועד העובדים.

בתקופה הקרובה תוכפל כמות הסמינרים וימי העיון המאורגנים בשיתוף משרד הבטחון וצה"ל לחיילים משוחררים, לקראת קליטתם במשק האזרחי.

תיקון לחוק ימנע פגיעה בעובדים

מאת צדוק הלל

ועדת העבודה והרווחה של הכנסת אישרה מהאחד הצעת תיקון לחוק ההסכמים הקיבוציים שתאפשר להחיל צו הרחבה על הסכם קיבוצי מיום חתימת ההסכם ולא רק שלושה חודשים למפרע על פי המצב החוקי הקודם שנתקבל התיקון.

סגן יו"ר האגף לאיגוד מקצועי, אפרים זילוני, העומד בראש המחלקה לתחיקת עבודה באגף שמסר על כך, ציין כי את הצעת התיקון לחוק יזמה ההסתדרות והיא הוגשה לכנסת ע"י מזכ"ל ההסתדרות, ח"כ ישראל קיסר.

על פי התיקון לחוק שיובא לקריאה שניה ושלישית במליאת הכנסת השבוע, יהיו העובדים שיחנו מצו הרחבה, זכאים גם לתשלומי ריבית והצמדה שיגיעו להם מכוח ההסכם.

חוזים „מעל לחוק"

מאת רויאל צדוגג

תוך כדי בדיקת חוזים אחידים של חברות המספקות שרות למעליות, נתקלה הרשות להגנת הצרכן בהסתדרות בסעיף מוזר: סעיף 9 לחוזה שרות למעלית של חברות מסויימות קובע: כי „מוסכם בזה בין הצדדים כי הקצאת מחירים ע"י תקנה או צו או הוראה מינהלית לא תחול על יחסי הצדדים להסכם הזה".

במלים אחרות – סעיף זה מנסה לקבוע כי חוקי מדינת ישראל לא יחולו על הצדדים המתקשרים בחוזה זה. מובן כי הוראה כזו אין תוקף כלשהו והיא מנוגדת לחוק, אומרת הרשות להגנת הצרכן.

תרופות לחולים כרוניים

מאת דוד תגר

בתי־המרקחת של קופיח מיישמים שיטה חדשה לחלוקת תרופות ל־300,000 החולים הכרוניים המקבלים אחת לחודש תרופות לפרקי זמן ממושכים האף לכל החיים.

חולים אלה, בעלי כרטיס המעקב הממוחשב, נאלצו בעבר לסור למרפאה פעמיים בחודש או יותר בשל המחסור בתרופות. לפי השיטה החדשה המיושמת הלכה למעשה ב„מרפאת באזורי" בתל־אביב, אוספי הרוקח את כרטיסי המעקב החודשיים בתחילת החודש ותוך יומיים־שלושה מכין לכל חולה שקית ובה כל המנה החודשית.

בדרך זו נצליח הרוקח לארגן לעצמו בתוך יומיים את כמות התרופות החודשית כולה, תוך שהוא מזמין מהמחסן המחוזי (וזה מהמחסן הראשי של קופ"ח) את התרופות הדרושות. החולה כרוני יוצא נשכר בכך שאינו צריך להגיע למרפאתו פעמים אחדות.

מובא ע"י ההסתדרות הכללית של העובדים בא"י

هكذا من الاصل

הכזא מן אלאצל

לוח מעריב

לך על בטוח

בשיתוף עם THE JERUSALEM POST

המשרד הראשי: בית מעריב, רחוב קרליבך 2, תל-אביב מיקוד 67132. טלפון ישיר למסירת מודעות: 03-251333 (רב קווי). מחיר מודעת מינימום (8 מילים): 52 ש"ח. כל מילה נוספת: 7 ש"ח (המחירים כוללים מ.ע.מ). מחיר אחיד לכל ימי השבוע (כולל ערב שבת וחג)

דירות

דירות

■ מודעפון 03-38.38.38 שרות לקבלת מודעות בטלפון, ללוח מעריב בכרטיסי אשראי, ויזה, ישראכרט ודיינרס מודעפון – 24 שעות ביממה. 03-38.38.38 (#14031)

■ מודעים נחוצים!! שרות אמין הובלות דירות/משרדים. 03-5519540 (#7603)

■ "פלי-טרנס" המשרד שלך לקבלת מודעות לעיתונים, ויזה ויזה ראשונה. 03-333636 (#16284)

דרוש מגרש לדו-משפחתי בתל-השומר, קריית-קריניצי, רמת-אפעל, קריית-אונו. בערב: 03-344045 (#18708)

■ משרדים לשכור קוטג' או בית גדול בגבעת-סביון. 052-35857 (#4858)

■ בהרצליה קוטג' יהודה, 5 + גג + חניה. 148,000. 052-94803 (#5325)

■ בהדסטה, וילה מ"ק, יד שלום 19, 500 מ"ר, 220,000 דולר. 03-745878 (#5417)

■ וילה להשכרה ברשפון ע"י הים לתקופה ארוכה. 052-588647 (#8446)

וילות ובתים

■ כ"4 + חלקת אדמה, ישוב חר מרגליות. 494431, 471433 (#6706)

■ למכירה בית בנווה-צדק – רק. בערב: 03-849155, 03-491563, 03-492335 (#13882)

■ מודעפון 03-38.38.38 שרות לקבלת מודעות בטלפון ללוח מעריב, בכרטיסי אשראי, ויזה, ישראכרט ודיינרס מודעפון – 24 שעות ביממה. 03-38.38.38 (#14081)

קבלנים מציעים

■ מודעפון 38.38.38 שרות לקבלת מודעות בטלפון, ללוח מעריב בכרטיסי אשראי, ויזה, ישראכרט ודיינרס מודעפון – 24 שעות ביממה. 03-38.38.38 (#14089)

לתשומת לב המפרסמים בלוח מעריב

כל המעוניים להמשיך ולפרסם את מודעותיהם לאחר הפרסום הראשון, מתבקשים להתקשר לטלפון 03-251-333 (רב-קווי) ולמסור את מועדי הפרסום הרצויים וכן את מספר הקוד כפי שהתפרסם בסוף המודעה (#----). הזכות לפרסום חוזר הנה ללא תשלום תוספת עד 4 שבועות מיום הפרסום הראשון. בקשות לפרסום חוזר או להפסקת פרסום חוזר מתקבלות כל יום עד שעה 18.00 בערב שבת וחג עד שעה 11.00 בלבד.

הנהלת מעריב

דירות נופש

בתי-כפר ומשקים

פנטהאוזים ודירות גג

המשך מודעות לוח בעמוד 23

מאת מרדכי רוזנבלום

מאת יונתן הללי

"קחו בר..."

– אמר דניאל בריאלובסקי ...
להיות בישראל ★ ראשי ...

ההתרכלה יד
צמד כפרס
שלמה שרף
מזרח מעריב
אשר לה: ...
הבלוף הגד...

נבחרת אירופה בכדורסל תיפרד מלו סילבר במשחק הצדעה בת"א

מאת מרדכי רוזנבלום

נבחרת אירופה בכדורסל תתייצב ב־18 ביוני 1987 בהיכל הספורט ביד־אליהו, למשחק הצדעה מיוחד נגד מכבי ת"א לציון פרישתו של לו סילבר, שהיה קפטן מכבי ת"א ונבחרת ישראל. נבחרת אירופה תורכב משחקנים מברית המועצות, מיוגוסלאויה, מספרד, מאיטליה, מצרפת, מצ'כיה ומיוון. המאמן יהיה פאבל פטרה, המאמן הלאומי הצ'כי ומנהל הנבחרת יהיה ליאון ואנדל הבלגי. את הדברים האלה מסר אתמול עו"ד שמעון מזרחי, יו"ר מחלקת הכדורסל של מכבי ת"א, במסיבת עיתונאים בבית־סוקולוב בת"א.

עו"ד מזרחי ציין כי „זו הפעם השלישית שפיב"א מכבדת את הכדורסל הישראלי ומחליטה על קיום משחק חגיגי של הנבחרת האירופית בת"א. הפעם הראשונה היתה לכבודו של תני כוהן־מינץ והאחר־כך לכבודו של טל ברודי".

נבחרת אירופה תבוא לישראל ב־15 ביוני 1987, מיד עם תום משחקי אליפות אירופה ביוון ותקיים מחנה אימונים בת"א, עד למועד המשחק. בשורות הנבחרת ישחק ניק גאליס, הכוכב היווני שזכה בתואר „מלך הסלים" באליפות העולם. מיד עם תום המשחק תצא נבחרת אירופה, יחד עם מיקי ברקוביץ', לאתונה, למשחק חגיגי נוסף, לכבודו של הכוכב היווני גומה.

מזרחי סיפר עוד כי סילבר קיבל בהתרגשות את ההודעה על קיום המשחק בת"א. „מובן שסילבר ישחק באותו ערב במדי מכבי ת"א", אמר היו"ר.

ראשי מכבי ת"א ציינו עוד כי האלופה תצא גם הקיץ לסדרת משחקי ידידות בספרד, כהכנה לעונה הקרובה. „אנו יוצאים ב־3 בספטמבר ל־5 משחקים בספרד. בבאדלונה נשחק נגד הורבנטוד, אחר־כך בסאראגוסה יהיה טורניר שבו תשתתף גם אלופת יוגוסלאויה זאדר וב־9 בחודש, באלבסטה (ליד מאדריד), יהיה טורניר בהשתתפות יוגופלסטיקה וקבוצת כוכבים אמריקנית", ציין מזרחי.

מאמן הקבוצה צבי שרף התייחס להרכבה של האלופה בעונה הקרובה. „אין שינויים גדולים. יצחק כהן עזב ואילו גרג קורנליוס מצטרף אלינו. צירופו יסייע בכמה נקודות: במשחק אגרסיבי יותר, בהגנה ובחלוקת הכוחות בצורה טובה יותר, בעונה הארוכה הצפויה לנו", אמר שרף.

מנהל הקבוצה, שמואל (שמלוק) מחרובסקי, המועמד למלא את מקומו של עמירם שפירא, הפורש מתפקידו כמנהל הנבחרת, לא התייחס לענין. אך שמעון מזרחי, שהיה יו"ר המשלחת לאליפות העולם, אמר בענין זה: „עמירם שפירא עשה עבודה מעולה במשך 25 שנות כהונתו בנבחרת ובמיוחד ראיתי זאת באליפות העולם האחרונה בספרד. אם אכן יפרוש מהתפקיד, אזי צריך אדם הכי מתאים ובעל הכישורים הטובים ביותר להחליפו בתפקיד. אינני מכיר אדם מתאים יותר משמלוק".

בתשובה לשאלה על אולסי פרי, היושב בכלא בהולנד לפי בקשת ה־אפ.בי.איי. בחשד להברחת סמים מסוכנים, גילה מזרחי כי קיבל מכתב מאולסי שבו הוא מספר כי הוא יושב על לא עוול בכפו.

השלישית של מיקי

מיקי בפעם השלישית. לא היה עוד כדורסלן ישראלי שזכה לכבוד כה גדול – להיות מוזמן בפעם השלישית לנבחרת אירופה. „נפל בחלקי הכבוד שלא האמנתי כי אכן אזכה לו בגילי. נדמה לי כי הדבר בא בעקבות הכושר הטוב שהצגתי בסיום אליפות העולם. שמעתי על כך לראשונה משמעון מזרחי, על שפת הבריכה במדריד, וכמובן ששמחתי מאד", אמר אתמול מיקי.

מיקי אינו מתכנן פרישה בזמן הקרוב. „אני מקווה לשחק עוד שנים רבות ולתרום מיכולתי לקבוצה ולנבחרת", אמר והוסיף בתשובה לשאלה: „בעונה הקרובה אני מסיים את החוזה עם מכבי ת"א, ולא מן הנמנע שאסיים את הקריירה שלי שם".

במשחק נגד נבחרת אירופה בת"א, לכבודו של לו סילבר, ישחק מיקי במדי מכבי ת"א, ואילו במשחק באתונה, לכבודו של גומה, ישחק מיקי במדי הנבחרת האירופית.

לו – בשורה מרגשת

פיפ"א החליטה לקיים את המשחק החגיגי נגד מכבי ת"א ב־18 ביוני 1987 ביד־אליהו בהשתתפות שחקנים מבריה"מ, יוגוסלאוויה, צרפת, ספרד, איטליה, צ'כיה ויוון

„קחו ברצינות את החלטתי"

– אמר דניאל בריאלובסקי בשיחת־טלפון למועדונו „קלוב אמריקה", שבה הבהיר כי החליט לחיות בישראל ★ ראשי מכבי חיפה הפצירו גם הם במכסיקנים למתן את דרישתם הכספית

מאת יונתן הללי

הנהלת מחלקת הכדורגל של מכבי חיפה יצרה אתמול קשר ראשון עם „קלוב אמריקה", מועדונו המכסיקני של הכדורגלן היהודי מארגנטינה דניאל בריאלובסקי, העושה בימים אלה בישראל.

החיפנים שוחחו עם המכסיקנים פעמיים. בשיחה הראשונה דיבר גם בריאלובסקי והוא הבהיר למכסיקנים כי החליט לחיות בישראל. „אני מבקש מכם לקחת ברצינות את החלטתי – אמר בריאלובסקי למכסיקנים. הכדורגל כרגע הוא פרט מישני עבורי ואם תערימו קשיים בענין שיחרורי אוותר על הכדורגל ואעלה לישראל כדי לבנות בה את ביתי ואהפוך להיות אוהד מכבי חיפה".

בשיחה השניה אמרו ראשי מכבי חיפה למכסיקנים, כי „לנו (החיפנים) אין ספק שהדבר הראשון המעניין את בריאלובסקי הוא לעלות לישראל ולגור בה ורק אח"כ חשוב לו ענין הכדורגל". לכן הדגישו החיפנים באוזני המכסיקנים, כי „התחרות הקיימת על שירותיו של הכדורגלן עם מועדונים אחרים בעולם (בוקה ג'וניורס) אינה הוגנת". במהלך השיחה סוכם כי היום ישוחחו הצדדים פעם נוספת, לאחר שהמכסיקנים הבטיחו כי יגבשו את דרישתם הכספית לשחרורו של בריאלובסקי. ראשי חיפה אמרו אתמול כי הם מאמינים שדרישת המכסיקנים תהיה ריאלית, בהנחה שהם מעדיפים לזכות ב„משהו" משחרורו של בריאלובסקי.

בריאלובסקי (משמאל) וזוהר מכבי חיפה פרדי שביט. מתחילים לדבר על כסף...
צילום פול מלינג, „ישראל סאן"

אחרי שביקר בתל־אביב ובירושלים, הגיע אתמול בריאלובסקי לחיפה שם נפגש עם יו"ר אגודת מכבי חיפה־כרמל דניאל אסנין, שסייר עימו במתקני המועדון במשך שעה ארוכה. „יש לכם מועדון מפואר שאינו מבייש אף מועדון גדול אחר בעולם", אמר בריאלובסקי למארחיו החיפנים. אחר־כך קיבל ראש עיריית חיפה אריה גוראל בלשכתו את בריאלובסקי והעניק לו את אלבום העיר, מעמד שהונצח על ידי עדת צלמים ועיתונאים. לפני שהעניק את האלבום אמר גוראל לכדורגלן: „אנחנו שמחים שחזרת הביתה, לישראל. אנחנו יודעים שאתה חבר טוב של מאראדונה ואנחנו מאמינים שאתה הוא מאראדונה היהודי. הגעת למועדון גדול, לסביבה טובה ולעיר יפה. יחד איתך אני משוכנע שמכבי חיפה תחזור מהר מאוד לכבוש את ראשות הליגה הלאומית".

היום ייפגשו החיפנים עם בריאלובסקי וידונו עימו בדרישותיו הכספיות. אם הכל יילך על פי המתוכנן ותסוכם העברתו של בריאלובסקי למכבי חיפה הוא אמור להצטרף למחנה האימונים של הקבוצה בהולנד. מיד בסיומו יגיע עם רעייתו ושני ילדיו ארצה כעולה חדש.

שום פניה ממשית לגבי רוזנטל לא הגיעה

חלוץ מכבי חיפה רוני רוזנטל עלול להיתקל בקשיים בכל הקשור לכוונותיו להשתחרר השנה ממועדונו ולהצטרף לקבוצה הבלגית בריז'.

„רוזנטל יצא לבלגיה ללא רשות ולא לנהל מו"מ עם גורם כלשהו באשר לשאיפותיו", אמר אתמול יו"ר מכבי חיפה צבי וייצנר שהדגיש כי „עד לרגע זה לא קיבלה מכבי חיפה אף לא פניה ממשית אחת שדנה בעניינים הכספיים הכרוכים בשחרורו של רוזנטל".

ספורט מעריב

משוכה חדשה הוצבה בפני המאמנים הזרים – גרפולוג

מאת מאיר ריפמן

מאמן זר שירצה לאמן את נבחרת ישראל בכדורגל, יצטרך לדלג על משוכה חדשה בדרך לקבלת התפקיד. עוד לפני שההתאחדות לכדורגל תנהל איתו משא ומתן כספי, יתבקש אותו המועמד הזר, לעבור גם מיבדק אצל ...גרפולוג.

החלטה חדשה ומפתיעה זו, התקבלה שלשום בישיבת הוועדה לבחירת המועמד לאימון הנבחרת. ההצעה ודרישה זאת באו מצידו של גזבר ההתאחדות לכדורגל גד אגוזי, לאחר שההתאחדות „נפלה" כבר עם שני מועמדים מחו"ל – גאר בלוק ואליבור ואסרביץ.

המאמן הזר יצטרך לכתוב את קורות חיו אך ורק בכתב ידו, ואת זאת לשלוח להתאחדות לכדורגל בישראל. ההתאחדות תשכור שרותיו של גרפולוג, והיא תעביר אליו את כתב היד, ותבקש את חוות דעתו על אישיותו של המאמן, על פי כתב היד.

„כשאנו מחפשים עובד אשר צריך לקבל משכורת של אלפי דולרים, לא מתקבל על הדעת, שלא נדע בדיוק עם איזה אישיות יש לנו עסק" – אמר אגוזי שהדגיש: „דרך הגרפולוג נדע אם המועמד הוא פתוח, או איזה סוג בעיות אחרות יש לו. רק לאחר שיתברר מבדיקת הגרפולוג, שהמועמד הוא בסדר, נזמין אותו לארץ לשיחה".

הצעה שהועלתה בישיבה, לבדוק מועמדותם של מאמנים מדרום־אמריקה, לא התקבלה ע"י חברי הוועדה, זאת בגלל דרישותיהם הכספיות הגבוהות מאוד.

נומדר ושירזי לוועדת המשמעת

מאת מאיר ריפמן

חלוץ בית"ר ת"א, יעקב („שוקר") נומדר, ומגן בית"ר ירושלים שלמה שירזי, עתידים לקבל זימון לבית הדין המשמעתי של ההתאחדות לכדורגל. זאת לאחר שבחקירת „מודיעין אזרחי" סרבו השניים להיבדק במכונת אמת, בדבר ההטבות שעברו על תקנון שחקני ההסכם.

השניים הכחישו כי קיבלו שכר מעל התקנון בעונה שעברה, אך כאשר נדרשו להבדק במכונת אמת סרבו מיד. כעת, לפי תקנון ההתאחדות לכדורגל, הם יוזמנו לוועדת המשמעת. גם אבי גולדר, חלוץ בית"ר ירושלים, נחקר השבוע, אך הוא הסכים להיבדק במכונת אמת.

מחר ב־ שבועספורט

התרנגולה ירדו ממוסק: כך הפתיע שער הבחריד פלטה את אודוה (סיפור השער מאת בחריה ביגמן)

צמד כפר־סבאי – שלמה שרף את יצחק שום (כתבה מאת מאיר ריפמן)

מזרח־מערב במונדיאל הכדורסל (ניתוח מאת מרדכי רוזנבלום)

אשר לה: פרשן ספורט ודוקטורט (ראיון מאת עמי כהן)

הבלוף הגדול של הטלר (סיפור האולימפיאדה הנאצית, מאת אלכס דורון)

ועוד בשבועון הספורט הצבעוני שיצורף מחר ל„מעריב":
ההולכים באופניים: לשם מה?
■ היפות בספורט ■ תחביבים ■ רכב ■ ... ■ חופשית ■
פוסטר: שלמה גליקשטיין

هكذا من الاصل

هكذا من الأصل

אורי: אין לי כוח, פוגעים בי

מאת דב בראל

אורי מלמיליאן נחוש בדעתו: „אני עוזב את בית"ר ירושלים". בית"ר ירושלים מציגה עמדה ברורה: „אורי מלמיליאן לא ישוחרר".

העימות עדיין קיים. אם כי, ודאי חייבים לציין, שני הצדדים מנסים לרדת מהעץ הגבוה עליו טיפסו.

אורי מלמיליאן אמר אתמול: „צריכים לתת לי ללכת. זה לטובת בית"ר ירושלים. אני רוצה לעבור למקום שטוב לי, שיש בו שקט תעשייתי. אין לי כוח להתמודד כל יום מחדש עם אנשים שפוגעים בי. נולדתי בבית"ר ירושלים, גדלתי בבית"ר ירושלים, ואינני עוזב בגלל כסף, אלא משום שאם לא אלך יטילו עלי אשמה כל יום שני וחמישי. אני חייב להתבונן קדימה ולא אחורה" – דברי אורי מלמיליאן.

אך בבית"ר מעריכים כי לא אפסו הסיכויים להמשך שרותו של מלמיליאן בקבוצתם. „אוריק", שואלים בבית"ר ירושלים. „גם אנו נפגענו. תמיד יש חיכוכים, תמיד יש קצרים. צריך רק לדעת להתגבר עליהם".

רוני בראון, יו"ר האגודה, שומר על קשר בלתי פוסק עם מלמיליאן. מתאמץ לא להתנבא בנושא. מנסה לשמור על קור רוח. רוצה לראות את מלמיליאן באגודה לא רק בשנה הקרובה אלא גם שנים רבות נוספות, גם לאחר סיום הקריירה, זאת משום שהוא נערץ על ידי רבים ומשמש מודל לחיקוי לנערים.

גם רובי ריבלין מסביר כי „הת־סך שכמו שנוא בנו". „נכון", אומר ריבלין, „אני דורש ממלמיליאן יותר מאחרים. לא מנסה לפגוע בו, אבל אין מה לעשות, וכל משפט שנאמר מתפרש על ידיו כפגיעה בו". גם רובי ריבלין טוען ש„לא נמכור את אורי. הוא נכס ירושלמי, נכס לאגודה ונכסים אינם עומדים למכירה".

האוהדים מה הם אומרים. פנינו לשניים מהם; חבריו הטובים של מלמיליאן, הם וודאי אינם מהווים מידגם מייצג אבל...

נסים (סימיקו) שלם: „אני מתנגד למכירתו של אורי. בית"ר תמכור אז 4000 כרטיסים פחות בכל משחק. יהיה עצוב לראות את בית"ר בלי אורי ואת אורי בלי בית"ר. אני בטוח שאורי יחסר לבית"ר, אבל, אני לא כלל לא בטוח שהוא יצליח בקבוצה אחרת. פרוד לא יהיה טוב לשני הצדדים".

גדעון פירה: „אם אורי יעזוב זה יכאב לנו האוהדים, שסוגדים לאורי, מעריצים אותו. אורי טוען כי נפגע? אז מה? המעסיק שלי לא יורד עלי לפעמים? האם בגלל זה אני עוזב את העבודה? לאורי אסור לצפצף על הקהל. אבל, אם הוא יעמוד על שלו, שיקום ויצהיר, שלא איכפת לו כלל מהאוהדים".

אמא של מלמיליאן: אל תתנו לו לעזוב

מאת דב בראל

אמא מלמיליאן רוצה את אורי בירושלים. לא בחיפה, לא בתל־אביב, לא בחו"ל, רק בבית.

דינה מלמיליאן, אמא של אורי, יודעת הכל. אתמול שמענו ממנה את המונולוג הזה:

„קשה מאד בלי אורי. אל תתנו לו לעזוב. אם לא יתנו לו ללכת, זה טוב מאד. כל החיים שלי זה הבנים שלי. תמיד אני אומרת לו שישאר, אבל לא שומעים בקול של אמא. זה כואב.

„שאורי משחק אין לי חיים. כואב לי שהוא משחק בשבת. רציתי שלא יחלל שבת. אנחנו דתיים. גם אורי דתי. למד בבית ספר דתי, „בית יעקב", מתפלל כל יום, מניח תפילין, ישן אצל אחי, כדי להיות קרוב למגרש, לא לנסוע בשבת. רק כשהוא לא בירושלים, אין לו ברירה, נוסע, מחלל שבת. זה כואב לי.

„אני אומרת לה: למה אתה הולך לחיפה? הוא אומר: כך טוב לי. גם ידיד אחיו כואב לו. אם הוא לא הולך – אני מאושרת. גם אבא מאושר.

אורי בחיפה, זה לא טוב. אני מפחדת כשהוא רחוק מן הבית. הכי גרוע כשהוא בחו"ל. אפילו כשאני רואה אותו בטלוויזיה אני מפחדת. אתה יודע, אני מפחדת שיקבל מכה. אני רוצה את כולם בריאים, את אורי, את כל עם ישראל.

אני רוצה את אורי בבית. לא לראות אותו מחלל שבת. אבל כואב, לא שומעים בקול של אמא.

הטניסאיות הישראליות ראו את החומה הסינית ב...פרג

מאת ברוריה ביגמן

טניסאיות סין וראשי המשלחת שלהן למשחקי גביע הפדרציה שנערכו בפרג, התנהגו בקרירות רבה כלפי השחקניות הישראליות ומלוויהן במיפגש הספורטיבי ביניהן, בסיבוב המוקדם של התחרויות בשבוע שעבר. אותה קרירות איפיינה את הסיניות גם מחוץ למגרש.

שוקה שלם מאמן נבחרת ישראל, שנוצחה בידי הסיניות 0–3, סיפר אתמול כי בעת טקס הצגת השחקניות הגישו הישראליות את דגלי ישראל ואיגוד הטניס וכן סמלים של איגוד הטניס למשלחת הסינית, שהודתה בלחיצות ידיים, אך לא החליפה תשורות כמקובל במעמדים אלה. גם אח"כ לא מצאו הסיניות לנכון להחליף מזכרות עם הישראליות. „הם אפילו לא התקרבו אלינו, למרות שסעדנו אתם ליד אותו שולחן בבית המלון, ונסענו עמם למשחקים באותו אוטובוס" – אמר שלם.

עבור שוקה שלם היה הביקור בפרג בבחינת חוויה מיוחדת במינה, מפני שלפני 20 שנה הופיע במקום כשחקן נבחרת הדייויס של ישראל בהתמודדות נגד צ'כיה. משחקי גביע הפדראציה נערכו באותו מיתקן בו שיחק שלם לפני 20 שנה. הישראליות ביקרו גם בבית הכנסת ובבית הקברות היהודי בפרג.

מחכים למפגש בין קו וקרם בריצת 800 מטר

אנגליה וקנדה ממשיכות לגרוף את המדליות של משחקי חבר העמים הבריטי. אתמול הם זכו ב־5 מ־6 מדליות הזהב שחולקו באדינבורג. מסלולי התחרויות שבתו אתמול מכל פעילות בשל גשם עז שירד על בירת סקוטלנד במשך היום כולו. מלבד שיא משחקים שקבע השחיין הקנדי טום פונטין, 1:59.94 דקות ב־200 מטר פרפר, ותצוגתו של השחיין אדריאן מורהאוס הבריטי על השיאן העולמי ויקטור דיוויס מקנדה ב־200 מטר חופשי כמעט ולא עוררו התחרויות אתמול כל עניין. כולם מדברים על המפגש הגדול של היום בין סבסטיאן קו וסטיב קרם שיפגשו ביניהם בגמר הריצה ל־800 מטרים.

הכדורסלנים הנכים ניצחו את שוייץ

נבחרת הגברים של ישראל בכדורסל נכים גברה על נבחרת שוייץ 41–69 (19–35) ביום השני של התחרויות הבין־לאומיות לספורט נכים הנערכות בסטוק־מנדוויל. המצטיינים בשורות ישראל היו ששון אהרוני שקלע 32 נקודות ואורי מסורי 17. יתר הקלעים: חיים כהן 12, אלי אבידה, אבי וינברג, ג'קי כהן ודוד קראוס 2 כל אחד. משחקה הבא של ישראל יערך נגד אוסטריה.

בתחרויות השחיה זכה משה זהבי במקום החמישי ב־100 ותירה לאחר שעבר את המרחק בזמן 1:57 דקה.

● הגולש בר אבירם סיים אתמול במקום השישי בתחרויות הטור דה פראנס. עד כה עברו הגולשים 125 מייל ימיים באוקינוס האטלנטי במשך חמישה ימים ועתה עברו הגולשים לחופי הים התיכון. אמיר עזר מדורג 18, רן עובר 34 ועמית עובר 40. בגלשנים הנבנבים מדורג עופר בוצר במקום הי"ו.

ועדת הספורט: בעד ונגד זרים

„שיתוף שחקנים זרים בקבוצות הליגה הלאומית יביא להעלאת הרמה המקצועית ולמיתון הדרישות של שחקנים מקומיים" – אמר אתמול יו"ר ועדת הספורט של הכנסת ח"כ פנחס גולדשטיין בישיבת ועדת הספורט של הכנסת. לדבריו, גם שחקנים ישראלים שיצאו לקבוצות בחו"ל יביאו עם חזרתם להעלאת הרמה וכן להעלאת רמת הנבחרת הלאומית בנוסח ההצלחה של נבחרת דנמרק.

גולדשטיין גורס כי יש צורך במאמן זר בעל שיעור קומה לנבחרת, כזה שיצעיד את הכדורגל הישראלי לרמה יותר גבוהה. גולדשטיין הוסיף כי הטלוויזיה והרדיו, בהביאם את הכדורגל הטוב לבתי אוהדי הספורט, יביאו בטווח ארוך יותר את הצופים למגרשים, ולכן פנה להתאחדות לכדורגל לשתף פעולה עם רשות השידור והטלוויזיה.

ח"כ מיכה רייסר אמר כי ההתאחדות צריכה לצמצם את הליגה הלאומית, לשתף שחקנים זרים ולאפשר מעבר נוח של שחקנים מקבוצה לקבוצה.

ח"כ דן תיכון טען לעומתו כי רק בליגה לאומית בת הרבה קבוצות יש סיכוי להעלאת רמה ומציאת כשרונות, וכי צריך למנות מאמן מקומי ולא זר.

יו"ר הנהלת ההתאחדות לכדורגל שאול סוירי אמר כי יש כיום מספר לא קטן של מיתקנים טובים. לדעתו אחת הבעיות של הכדורגל הישראלי שהוא מדשדש בבוץ של עצמו ללא עימות תחרותי אמיתי, פרט לטורנירים אחת לשנתיים. לדעתו צמצום הליגות יחייב שיקול מחודש של שיתוף שחקנים זרים.

מייק לארג' עשה חיל בארה"ב

מאת ברוריה ביגמן

מייק לארג', קפטן קבוצת הכדורסל של הפועל ת"א, עשה חיל בליגת הקיץ בניו־ג'רסי שם הוא מבלה את חופשת הקיץ שלו.

לארג' שיחק בקבוצת „אולטימייט קומפיוטרס" יחד עם מייק אנדרסון, שנבחן באליצור נתניה, והקבוצה סיימה במקום השני מתוך 12 קבוצות. לארג' דורג במקום השני ברשימת הקלעים בליגה, עם ממוצע של 33 נקודות למשחק. הוא גם מחזיק בשיא נקודות למשחק בקיץ זה – 46!

לארג' שוהה בתקופה זו עם מספר שחקנים מצטיינים, ובדק אצלם אפשרות שיבחנו ע"י מאמן הפועל ת"א משה ויינקרנץ שיצא לארה"ב.

● הפועל גליל עליון החליטה לשחרר את שחקנה בועז רימון (28). רימון מנהל מו"מ עם מספר קבוצות ארציות בהן העולה החדשה א.ס. רמת־השרון ומכבי פתח־תקוה והוא ייאלץ כנראה לעזוב את הקיבוץ על מנת להמשיך ולשחק כדורסל.

רק 4 מאשתקד באו לאימון הבכורה של חולון

כדורסלני הפועל חולון פתחו אתמול באימונים לקראת העונה החדשה, בהדרכת המאמן מולי קצורין. מהרכב של השנה שעברה הופיעו לאימון רק ארבעה שחקנים – אלימלך, בוגין, מאור וברמור שעדיין לא ידוע באיזה סטטוס יופיע בחולון בעונה הבאה, זר או מתאזרח. הדבר תלוי בפסיקת בית המשפט בקרוב. בכל מקרה הוא יופיע בחולון בעונה הבאה.

לאחר שנת העדרות חזר לחולון הבין־לאומי עופר יעקבי. עזיבתו של חיים ולוסיקמן להפועל תל־אביב השאירה למעשה את הקפטן ניב בוגין בחולון לעונה נוספת והוא רצונו בתחילה לקבל שחרור בגלל יחסים גרועים עם המאמן קצורין, אך נראה שהשניים יצטרכו להמשיך ולתפקד עונה נוספת כשהם אינם מדברים. בשבת אמור להגיע הזר החדש של חולון אלכס ברדלי ולהצטרף לאימוני הקבוצה.

יוסי רוזנביג

הפועל חיפה תיקרא „הכח מלבורן־חיפה"?

המגעים שמנהלים בימים אלה ראשי עמותת הכדורגל של הפועל חיפה עם נציגי הקהילה היהודית באוסטרליה, השוהים בארץ, בענין אימוץ הקבוצה בעונה הבאה, נמשכים בקצב מוגבר.

חבר העמותה החיפני אלי לבל והיו"ר אבי שוסטר שוחחו אתמול טלפונית עם נשיא הקהילה היהודית באוסטרליה אייבי ולצמן ודנו עימו במספר נושאים. בין היתר הוליטה העמותה בישיבתה האחרונה להענות לדרישתם העיקרית של האוסטרלים שלפיה תשונה השם של הפועל חיפה ובמסגרת הסכם האימוץ ייקרא המועדון החיפני „הכח מלבורן־חיפה" – כתובת שסוכם כי תתנוסס על חולצות השחקנים במקום הכתובת הפועל חיפה. „מכירת זהות הקבוצה", אם אכן יסוכם האימוץ, עשויה להכניס לקופת המחלקה 100 אלף דולרים של מענק אוסטרלי. יונתן הללי

● באשקלון הסתיימה אתמול התחרות המסורתית בטניס לזיכרו של משה גילקשטיין ז"ל, אביו של אלוף ישראל שלמה ובעבר מראשי איגוד הטניס. ואלה תוצאות משחקי הגמר: גיל 18: גיד שטון – יעקב שחר 6–3, 3–6, 6–4. גיל 16: עידו יעקב – יהודה הריי 7–5, 6–3, 6–3. גיל 14: אבי פרלק – רן אייל 7–5, 6–0. גיל 12: יואב לבנשטיין – טל הראל 7–5, 6–3. בנות גיל 16: ענת הארץ – קרין מאייר 6–3, 6–3. גיל 14: אטי לאה – דנה שמש 6–2, 5–7, 6–2. גיל 12: לימור גבאי – גלית וינגר 6–0, 6–4.

דוד לביא מסתער על כדורים גם בקיץ, הפעם בטורניר הערים בקט רגל. צילום עדי אבישי

רק נתניה ניצחה לאורך כל הקט־רגל

מאת דוד לביא

שחקנים בגודל טבעי, כדור רגיל, שופטי לאומית וקווים עם דגלים תקניים. משחק כדורגל. רגע, משהו לא מסתדר כאן. מה פתאום מגרש כזה קטן? ולמה רק חצי קבוצה על המגרש? – שלא לדבר על השערים המכווצים. טורניר קט־רגל? נו, טוב, באמת שכחנו קצת מכדורגל בחודש האחרון.

טורניר ערים בקט־רגל לזכר גדעון ארקין ז"ל, שנערך מטעם ההתאחדות לכדורגל ועת"א, נפתח אתמול. נטלו בו חלק 8 ערים: כפ"ס, ב"ש, חיפה, ים, ת"א, ר"ג, פ"ת ונתניה. הטורניר נערך בשני מסלולים: נוער ובוגרים, בכל מסלול שני בתים עם ארבע קבוצות כ"א. לכל קבוצה הותר לשתף במשחק שני שחקני לאומית או ארצית ברוטציה. חלק מהמשתתפות לא ניצלו את יכולתן זו, אולם נתניה למשל, היחידה שניצחה בכל המשחקים, הגדילה עשות, כששיבצה את דוד לביא, רונן גבאי, חיים לוי וחיים מסיקה.

במשחקי חצי הגמר, שייערכו היום באנג' ת"א, יתמודדו ב"ש ור"ג (15.00) ונתניה – ים (16.00). הגמר בשעה 21.00 במגרש הזה.

התוצאות: בית א' בוגרים: כפ"ס – ב"ש 5–0, חיפה – ים 4–4, ב"ש – חיפה 1–6, כ"פס – ים 0–1, חיפה – כפ"ס 2–3, ים – ב"ש 0–5. בית ב' בוגרים: ת"א – ר"ג 2–3, פ"ת – נתניה 2–6, פ"ת – ת"א 3–5, נתניה – ר"ג 1–4, ר"ג – פ"ת 3–5, נתניה – ת"א 2–4.

משחקי חצי גמר הנוער יערכו במגרש המרכז הקהילתי בית־כאבוד ביד אליהו, ובהם יתמודדו: פ"ת – כפ"ס (15.00) ופ"ת – ב"ש (16.30). הגמר יערך באולם אנג' ת"א ב־19.30.

לכוכבים היה כושר קרבי

קבוצה שהורכבה מכוכבי הכדורגל הישראלי, גברה אתמול במשחק קט־רגל על קציני כושר קרבי של צה"ל 0-6 ביום עיון באוניברסיטת ת"א, אותו ערך ראש מדור כושר קרבי, רס"ן אייל מדני, לקציניו. את השערים הבקיעו: ויקי פרץ 2, עודד מכנס (משמאל), משה גריאני, צביקה פיק (במרכז) ושלום הקבן (שני מימין, ליד חיים בר). צילום עדי אבישי

שוייצר לא זימן את אלטר לפגישת פתיחת העונה

מאת מאיר ריפמן

מאמן הפועל ת"א דוד שוייצר נחוש בהחלטתו לוותר על שרותיו של השוער אריה אלטר. הוכחה נוספת לכך היא העובדה שאלטר לא הוזמן להשתתף היום בפגישת פתיחת העונה של שחקני הקבוצה, שאותה זימן שוייצר.

אלטר יזם פגישה עם יו"ר הקבוצה חיים צימר, והודיעו שהוא רוצה להישאר בהפועל ת"א. צימר היפנה את אלטר אל שוייצר. אלטר טילפן אל שוייצר וגם לו הוא הודיע שברצונו להישאר בקבוצה, וכי הוא מצטער על הסכסוך שפרץ ביניהם בעונה שעברה, אך שוייצר הבהיר לאלטר חד משמעית, שהוא לא רוצה אותו.

„לפגישה זומנו מי שבאים בחשבון לעונה הקרובה" – הדגיש אמש שוייצר, במקום אלטר זימן להיום את השוער יעקב ביטון, שבעונה שחלפה שיחק כמושאל בהפועל חולון. ביטון יהיה כנראה השוער השני בהפועל ת"א, כשהראשון יהיה גיורא אנטמן, בתקווה שהמשא ומתן הכספי עם הפועל חיפה יסתיים בחיוב. במקרה כזה ירצה יום־טוב טליאס לעזוב את הקבוצה.

מבין המושאלים האחרים (פרט לביטון), זימן שוייצר גם את רמי הרמה, נסים חלפון ועזרא מועלם. את אימוניה תפתח הפועל ת"א ביום ראשון הבא, בפארק בת"א.

אבורביע להפועל ב"ש

החלוץ הבדואי הצמרץ עלי אבו רביע (21) מהפועל עוד הוא אחד משני הזוכים המאושרים להצטרף לסגל הפועל באר־שבע. השני הוא החלוץ המוצק מהפועל שדה־צבי, רונן יונה. כך החליט אמש מאמן הפועל ב"ש, נינו ברגיג, בעקבות מבחנים שבהם נטלו חלק כ־50 כדורגלנים. שחקנים נוספים יהיו במעקב: יוסי פחימה, מוטי אביגדור, יעקב פרץ, והשוער איתן סרור.

אריה רמבוים

נשברה רגלו של הפתח־תקואי רפי כהן

חלוץ מכבי פ"ת רפי כהן שבר את רגלו ויאלץ להעדר מאימוני פתיחת העונה. רפי שיחק בשבוע שעבר בצוותא עם חבריו קט־רגל בבית־שאן. במהלך המשחק נפצע ברגל ואתמול אובחן בה שבר. הרופא הורה לגבס את רגלו של רפי למשך שלושה שבועות.

אלי קמיר

לבקשת שום יוקטן המגרש בק"ח

מאמן הפועל חיפה יצחק שום ביקש אתמול מיו"ר המועצה אבי שוסטר להקטין את ממדי המגרש בקרית חיים ולהשוותם לאלה של קרית אליעזר. שוסטר נענה לבקשה והורה לאחראי על האיצטדיון הקרייתי להתחיל בביצוע. המגרש בקרית חיים יוקטן באורכו מטרים ברוחב, מכל צד, ובארכו שנים מטרים מכל צד באורך. מימדיו עתה הם 62X108 מטר. אחרי שיוקטן יהיו 54X98. שום ביקש את הבקשה בכך שברצונו להעניק לשחקניו היכרות עם מימדי המגרש בקרית אליעזר שבו יופיעו בליגה.

אתמול נחלו כדורגלני הפועל חיפה את הכנותיהם לעונה הבאה ומאימון הבכורה נעדרו החלוץ רונן דוקמן (פצוע) והשוער גיורא אנטמן העומד להצטרף להפועל תל־אביב.

יונתן הללי

זוהר הוזמן למנצ'סטר לייעץ בשיקום הדשא

האדריכל החיפני יוסי זוהר, האחראי על פרוייקט שיקום האיצטדיון בקרית אליעזר והנחשב כיום לאחד מגדולי המומחים לגידול דשא במגרשי כדורגל, ייצא בעוד עשרה ימים לאנגליה לשם הוזמן על ידי ראשי קבוצת הכדורגל מנצ'סטר יונייטד. הם מבקשים מזוהר יעוץ בשיקומו של משטח הדשא באולד־טראפורד. החלטתם של ראשי היונייטד להיוועץ בזוהר באה בעקבות התרשמותם העמוקה ממשטח הדשא בקרית אליעזר.

בתום שהותו באנגליה ייצא זוהר על פי הזמנה לסיור במתקנים האולימפיים החדשים ביוון וגם שם יתבקש לתרום ממומחיותו בהקמת התשתית להכנת משטחי הדשא באיצטדיונים השונים ביוון.

המשך מודעות לוח מעמוד 20

השלמת דירות

תל־אביב

דירות למכירה

4 חדרים ויותר

משכנת

לך על בטוח לוח מעריב

המשך מודעות לוח מעמוד 20

החלפת דירות

■ מידי, 2/3 ברמת-אביב למרכז ת"א, סגורה 781'7369, רמת אביב. 03"411886 (#9814)

תל-אביב

דירות למכירה

ללקוחותינו דרושות דירות למכירה/השכרה ייעוץ והדרכה חינם. "רן נכסים" 03"249357 (#13486)

4 חדרים ויותר

■ דירת פאר, 120 מ"ר + מטבח אמריקאי, סלון גדול, בהדר יוסף. 03"484224 (#6801)

■ חייבת להמכר!! דירת 5½ חדרים בינוני + סאונה, ק"ג, 45,000 דולר. 03"823130 ,03"824227 (#9789)

■ בנוה-אביבים, 5, מרווחים הבנוי. "אביבים" 03"411167 (#11900) מלי"ן.

■ בנוה אביבים, 4 יפהפיה השקעות + מעלית חניה. 03"233021 03"236258 (#12329)

■ בנווה-שרת, 4 גדולים, ק"ה, מסודרת, 45,000 דולר. 496789 (#13775)

■ ברמת-צהלה, 4 מקסימה + סלון + חניה, ק"א. 03"497076 (#15341)

■ ב"ל, 4, 120 מ"ר, ק"ב, 95,000 בלבד!! מתווכות "באקו-נכסים" מלי"ן. 03"424141 (#65)

■ באוזן-אפקה, 4 חדרים, מסודרת, שקטה, ק"א, ע"ע. 03"496590 (#219)

■ בלילה מחיר המיטוחות!! בזמן טלפון ברטיון של עשרות דירות ללא כל תשלום לדירות 4 חדרים. 429527 (#7307)

■ באזור הבימה, מתאימה לחצאי-ש"ה, 5½ חדרים. "רן נכסים" 03"249357 (#7074)

■ בנווה אביבים 5, 165 מ"ר, ק"ה, כניסה מיידית, 160,000 "ביגל" 424584 ,424472 (#7724)

■ בצפון הישן, ליד הים, 4, ק"ב + מעלית, "בית בלב". 03"200525 (#7773)

■ בתל-אביב, מול "הילטון", 4, מושקעת + מעלית, ק"ב. 052"545030 (#7852)

3–3½ חדרים

■ מודעון 38.38.38 שרות לקבלת מודעות בטלפון ללוח מעריב. בברטיסי אשראי, ויזה, ישראכרט. דיינרס מודעון – 24 שעות ביממה. 03"38.38.38 (#14087)

2–2½ חדרים

■ בצפון!! 2½, ק"ב, חזית, מיידית. "אחוזה" 232511 ,226063 (#19794)

1–1½ חדרים

■ בצפון!! 1½, ק"ק – 40 מ"ר, משופצת!!! + השקעות 46,000. 03"448561 (#14103)

דירות בשכר חודשי

■ מיידי!! 2 גדולים, ריקה + טלפון, 436404 עבודה 760980 (#13997)

דירות מרוהטות

■ לחודש ספטמבר דירת גג + טלפון, 14:00-ב 03"656022 (#12839)

לתשומת לב המפרסמים בלוח מעריב

כל המעוניינים להפסיק לפרסם את מודעותיהם לאחר הפרסום הראשון מתבקשים להתקשר לטלפון (רב-קווי) 03"5125133 ולמסור את פרטי הפרסום ... כפי שהופיע בעתון בסוף המודעה ("#").

זכות לפרסום חוזר הנה ללא תשלום ותקפה עד 4 שבועות מיום הפרסום הראשון.

בקשות לפרסום חוזר מתקבלות כל יום עד שעה 18.00 ובערב שבת וחג עד 11.00 בלבד

הנהלת מעריב

משכנתאות בכל רחבי הארץ
בנק טפחות

هكذا من الأجل

هكذا من الأهل

לך על בטוח לוח מעריב

■ בגבעת תל-אביב בשכ"ת, 3, מרוהטת, ק"ב. 03-497316 מ-16:00 (#14899)

■ תכינות, 2, מפואות, ק"ב, לגמר רק בלבד. 458534 אחה"צ. (#15166)

■ בנווה אביבים, 4 מרוהטת, טל' פון, לתקופת "אגולד-סמכון". 424310 ,421190 (#15232)

■ 3-4 קומפלט בצמון, רא"ל ויקה, "ישראבל" 236176, 233021 (#15377)

■ בגבעת תל-אביב, 2 חדרים, מרוהטת קומפלט + טלפון, ק"ב, חניה, 250 דולר, לא לגשת עם הצעות לגר. 10-8 ת"א (#15387)

■ לתקופה, 4½, מרוהטת לשנה לידי כיכר המדינה. 03-5464478 (#15450)

■ בכלל, 3, מפואות, לגג + טלפון, 03-289865 ש"ח. 435 (#19327)

■ בצמון תל-אביב, קוטג' 4 + גינה, לקומונ!! קומפלט "בלבד" 03-226132 (#8759)

דירות ברמ"פ

■ לצעירים דירת 2 + גג + מזן, בקרבת הרצל. 03-450194 (#340)

■ דירת 2 חדרים, בשלמה המלך, טלפון. 229603, 03-160:00 (#7066)

■ בת"א, 3 מסודרת + ארונות + דוד"ש, אחר שקט. 295542 (#9247)

■ ע"י כפר דיזנגוף, 3 + טלפון, פר-טר גבוה. 03-289866 (#10882)

■ בתוך "ב, 3 חדרים + מ"א, ברחוב המלבים בתל-אביב. 837378 (#11335)

■ מיידיים!! בצמון, ברחוב מער-להו!! 2½ מסודרת "לטר". 03-200450/5 (#12087)

■ דירת ברמ"פ, 2½, ק"ה, סדורה, השיבעון 26. 03-801871 לפרית. (#16127)

■ לבחור הולכותו!! 2 + ½ מרוהטים (יסבאפיה) ליד הבימה. 297981 (#18076)

■ בצמון, 2 גדולים, מסודרת + טלפון. 03-230312, ובעבודה 03-630512 (#19440)

■ 3 שקטו!! מסודרת + טלפון + מזגן. "האיזר" 446691 – 451939 (#19737)

חדרים מרוהטים

■ בצמון חדר, מרוהט, טלפון, 03-240618 בערב. (#12232)

■ 1½ בצמון, בלאוריפול, משקף, עם כיור, יפה, שקט. 03-441679 (#6440)

■ חדר בדירה ע"י הבימה, לבחורה סטודנטית מסודרת. 414145 (לא בערב) (#6587)

■ לגברת, חדר בדירה מול הים. 03-659964 בבקרים ובערב. (#7116)

גושדן

■ בקרית-טבעון!! בדו-משפחתי!! + גג חניה עקירות!! 100,000 דולר!! 267495, מ-19:00!!! (#17346)

4 חדרים ויותר

■ 4 בתוך נ, בניין 3 קומות + מעלית, כרמשה. 03-768024 (#7542)

■ ברמת-אילן, 5 ח', קומה 4 + תוספות. 03-351593 (#8572)

■ בהוד-יהודה, 4, 90 מ"ר, מסודרת, ק"ב, חניה. 03-712738 (#14619)

■ לאחר מן בלבד! דירת גג, 4, מרוהטת, בנבעת תעלי הרכבת בגבעתיים. 145,000 דולר. 732523 (#4779)

ביקש דירות

■ לזוג דרושה דירה בשכ"ת 3-4 חדרים + טלפון בתל-אביב והסביבה (רמת-אילן) רצוי מרוהטת. 03-358564 ערכי. (#9130)

■ בזאת אשקה דרושה בשכ"ת 4-5 מבוארות. 03-491310 03-254225 (#765)

■ דרושה דירה בשכ"ת, בצמון תל-אביב, 2½-3 + טלפון. 04-221391 (#6098)

■ לזוג, דרושה דירה מרוהטת בשכ"ת, 4.5 חדרים בת"א, שקטה + מעלית + טלפון, קומה גבוהה. 03-423798 (#6603)

■ דחוף!! דרושה דירת להשכרה בכל איזור התל-אביב. 03-454336, 052-454133 (#13365)

■ דרושה לתשכרה 3-2½ + טל' פון, בצמון תל-אביב. 03-303595 (#19421)

■ 40,000 דולר, לתקופה ארוכה תמורת הכנסה חודשית + ביטוח. 063-70818 מתן או בנה להשכרה. (#15604)

2–2½ חדרים

■ בבני-ברק, ישעוה 21, 2½ חדרים, ק"ב, מיידי 03-9232257 (#9550)

3–3½ חדרים

■ ברמת-גן בשדרות התמרים, 3½, ק"ב + מעלית + חניה 03-220952 (#6579)

לתשומת לב המפרסמים בלוח מעריב

כל המעוניינים להמשיך לפרסם את מודעותיהם לאחר הפרסום הראשון, מתבקשים להתקשר לטלפון 333-251 (03) (ג-ק-ו) ולמסור את מספר הפרסום הקוד בסוף מודעה בסוגר (#——). הזכות לפרסום חוזר הנה ללא תשלום התוספת עד 4 שבועות מיום הפרסום הראשון. בקשות לפרסום חוזר מתקבלות כל יום עד שעה 18.00 ובערב שבת וחג עד שעה 11.00 בלבד.

הנהלת מעריב

לוח מעריב לך על בטוח

דירות למכירה

אזור השרון

■ בכפר־סבא, מטמאו 190, דירה + 75, מרפסת, "הבוטנית" 20533 (#10163) 052

■ בכפר־סבא, מטמאו – קטנה, בסביבה יוקרתית, מיידי "דירות כפר־סבא". (#10857) 052"31169

■ בכפר־סבא (באזור הלה), 4, מחו־זה, בבית קטן, "הבוטנית" (#11730) 052"20533

דירות למכירה

בהרצליה פיתוח, 5, 250 מ"ר, 2 אמבטיות, חימום, בריכה, מיידי! דירות 2-3-4-5 חדרים לבי־בית, ריקמה, מרווחות. אנגלו סכסון. (#6514) 052"554443

■ בכפר־סבא, בהשכנות היוקרתי־ות, נאולם, קישורים מושמים!! "בניין בקוזי" דירות 4-5 מטמאה אותו, משרד מכירות בלעדי ללא תיווך!! "דירות תנובה" ויצמן 38 (#11439) 052"26558

4 חדרים ויותר

■ בהרצליה פיתוח 2, ק"ב, כרוה־קה + סלון + מחן. 052"559499 (#11487)

1-1½ חדרים

דירות בשכר חודשי

דירות מרוהטות

דירות בדמ"פ

ביקוש דירות

3-3½ חדרים

2-2½ חדרים

חדרים מרוהטים

הולכים בתים

לתשומת לב המפרסמים בלוח מעריב

כל המפרסמים להמשיך לפרסם את מודעותיהם לאחר הפרסום הראשון, מתבקשים להתקשר לטל־פון 03(251-333) לבדיקה לסמור את מספר הפרסום המודפס בסוף המודעה (#—). בקשות לפרסום חוזר של מודעות ללא תשלום תתקבלנה עד 4 שבועות מיום הפרסום הראשון. בקשות לפרסום חוזר ערב קבלה כל יום עד שעה 18.00 ובערב שבת וחג עד שעה 11.00 בלבד.

הנהלת מעריב

לפרסום מודעה: דחף
3 דחף תקבל יותר
תל־אביב
דחף מרכז
סמטת בית השואבה 8 (פינת אלנבי 94) טל. 622547
דחף דיזנגוף
רח' דיזנגוף 118 (מול כסית) פתוח 24 שעות טל. 239952
דחף בן־יהודה
רח' בן־יהודה 9 (מול קולנוע גורדון) טל. 656120
דחף אלנבי
רח' אלנבי 123 (כיכר המושבות) טל. 614433
חיפה
דחף הרצל
רח' הרצל 11 (הדר) טל. 645333/4
ירושלים
דחף יפו
רח' יפו 43 (כיכר ציון) טל. 226335
דחפון
03"611001
תבעד 50 סניפי בכל רחבי הארץ

هكذا من الاجل

صكذا من الاحل

לך על בטוח — לוח מעריב

■ בחולון, 3 + חדרון, דופלקס־צמוד קרקע, בשקט, ק"ב, כניסה ג', מר בז.
(#689)

■ בהרצמנות, 3 + ½ + פ"א, בבניין 3 קומות, חזית, מן פרטי ליס + הנסקה + מלולה + דוד"ש, ארונות, מטבח אמריקאי, קרמיקה, בטבון 9 בבניה. 581439
(#1035)

■ בבת־ים 3, ק"ב, גדולה, בטפרי הבוטיק, האשר הוקרוב. 865124
(#1372)

■ בבת־ים, בקטנות, 3½ + ½, חזית + מעלית, ק"ב. 581350
(#1701)

■ ½3 בהרצמנות + פ"א + דוד"ש + טלפון + ארונות, ק"ב. 863757 588547
(#2835)

■ בקרית־שרת הוותיקה, 3, ק"ב, מידי. 03-772898
(#3087)

■ בהרצמנות בחולון, במרכז, 3 + גג, ק"ד (בלי) מסודרת יפה. 863667
(#3597)

■ בחולון, 3, ק"ב, בהרצמנות!! 33,000 דולר. 03-843254
(#4657)

■ בחולון 3, שיפוצים כפולים, ק"ב + ארונות + מרפסות. 03-808771
(#5015)

■ למכירה בחולון, ½3 ק"ב, חזית, 3 כ"א. 03-894022
(#5319)

■ בחולון באגרובל, 3 גדולים, מר שקט!! 48,000 דולר. 03-889170
(#5356)

■ בחולון 3, שיפוצים כ"ב, ק"ב, מכה, 3, מאה מסודרת, ק"ב, בי קר בין השעות 04:00, לא בשבת. 883912
(#5445)

■ בתל־גיבורים, 3, ק"ב + דוד"ש, יפהפיה + תוספות, מסודרת. 863959
(#5627)

■ בחולון, 3, ברח' האצ"ל 17 + חנה. 04-967197 מידי.
(#5667)

■ במרכז חולון, 3 חדרים, מרווחת, ק"ב + דוד"ש. 880512
(#6000)

■ במרכז חולון 3, ק"א + מעלית, ללא תווך. 842993
(#6029)

■ בחולון, הוד נרציזה, ½3, ק"ד + מעלית, שרמת. 848862
(#6187)

■ בבת־ים, יפהפיה, 3, ק"ב + מטבח + טלפון + דוד"ש. 03-256283
(#6342)

■ בהאתו־שוניים, 3, ק"ב, מסודרת, מטבח אמריקאי. 03-5593303
(#6582)

■ בבת־ים, 3 מסודרת + חדר שירות, 03-648873 בעבודה. 03-849779
(#7075)

■ בחולון, בגדול, ½3, מרווחת + מרפסת + חניה, ק"ב. 79,000. 03-695734
(#7401)

■ ברמת־השקמה, 3 + פ"א, גדולה, מסודרת. 03-5514096 03-5513682
(#7752)

■ 3, מסודרת + פינת אוכל, קומה ד' בלי + מטבח אמריקאי. 5516632
(#7817)

■ 3, ק"ד + מעלית + דוד"ש, מיידי. 03-879941
(#7979)

■ בחולון ½3 + פ"א, ק"ע לבן הים. 03-885423 03-245420
(#8174)

■ בשכון וותיק 3, 100 מ"ר 46,000, מרפסת. 880650
(#8177)

■ בהרצמנות בקרית־שרת, ½3, מיידית, ק"ס, 85 מ"ר. 052-38406
(#8297)

■ בבת־ים, ½3, בשרת, מרווחת, באפד, ק"ג. 03-782722
(#8433)

■ 3 בחולון בהמוין + חניה + פ"א, יפה!! 03-895919
(#8456)

■ בחולון ע"י וינגייט, ½3, ק"ד בתוך חנות + טלפון + ארונות, לא בשבת. 854632
(#8592)

■ דירת 3 חדרים, ק"ב, חזית, בנויה בחולון. 884805
(#8740)

■ 3 קומה ג' בהרצמנות, בדים + דוד"ש. 03-5519490 03-655138
(#8833)

■ בבת־ים מרכז, 3 חדרים, כניסה מיידית. "סוד אמריקה". 03-226462
(#8897)

■ בחולון, באליק ק"ב, ½3 + מעלית, לקוחות מלא. 03-887429
(#9085)

■ 3, פ"א + שיפורים ברוטל, 48,000 דולר. 052-425260 03-886478
(#9239)

■ בקרית־שרת, 3, בקק"ל, ק"ד (בלי) + דוד"ש, 39,000. 03-5564887
(#9523)

■ בבת־ים, אילאודות, חזית, יפהפיה + מרווחת + פ"א + מרפסות. 868965
(#9544)

■ ברמת־השקמה בקריאשור, ½3, ק"ה + טלפון + מעלית, כתובה. 03-5515805
(#9668)

■ בבת־ים הרצל, 3 חדרים, ק"ה, כניסה מיידית. 03-599392
(#9837)

■ בחולון ½3 ק"ד מסודרת, 3 כ"א בזמינות!! 886715
(#9909)

■ ברמת יוסף 3 + ½ 74 מ"ר, ק"ב, מיידי!! 864493
(#9972)

■ מעוניין לקנות בבת־ים באיזור העירה 3, חזיתית. 03-594588
(#10284)

■ מיידית!! 3 מסודרים ברמת־השקמה + פ"א + מטבח אמריקאי. 5511445
(#10643)

■ בבת־ים, ½3, ק"א, מסודרת, פ"א, ברמבה בדולה. 5516849
(#10711)

■ בבת־ים, ½3, ליד הים + פ"א, בש"י עשק. 03-597026 46,000
(#11019)

■ 3 חדרים, מרווחת, ק"א, ע"ע + טלפון + דוד"שמש. 03-490603
(#11484)

■ בבאתו־יהודית, 3 חדרים, ק"ד (בלי) + תוספות, מסודרת, 40,000 דולר. 03-802030
(#11596)

■ 3, ק"ה, בלי מעלית, לחזית ונוד שירות. 03-584112
(#11599)

■ 3 + פ"א גדולה, מסודרת + חנות. 03-5513601
(#11773)

■ 3 חדרים + גג + ארון + דוד"ש. 03-885937
(#11898)

■ בבת־ים, 3, מרווחת, ק"ה, חזית + דוד"ש וחניה. 451721
(#11986)

■ בבת־ים, 3, בשוקלוב, מסודרת, ק"ב, מטבח אמריקאי. 03-504962 — אתח"צ.
(#11990)

■ ½3 חדרים, ק"ב, חזית מרווחת, יפהפיה, לא בשבת. 03-852783
(#12031)

■ בבת־ים, ½3, גדולה ומסודרת, ק"א, צופה לים. 593515
(#12091)

■ בבת־ים, בקלאוזנר, 3 + דוד"ש + טלפון, 95 מ"ר. 862413
(#12295)

■ בחולון, בקרית־שרת, 3 + פ"א + מטבח אמריקאי + דוד"ש + הנסקה!! 03-5563106
(#12380)

■ בחולון, בהצגוות, ½3, ק"ב, מעלית, מסודרת + מוגן. 889727
(#12481)

■ בבת ים בהרצמנות 3, ק"ב, מסודרת + תוספות. 03-5510551 מיידי.
(#12574)

■ בבת־ים, בנאום ז', מיידית!! 3, ק"ד (בלי) 37,000 דולר. 03-812391
(#12626)

■ חולון, אוליבור/ביאליק, ½3, ק"ה, 3 כ"א. 03-888316
(#12685)

■ ברמת־השקמה, 3, ק"ד + דוד"ש + טלפון + מוגן, מסודרת. 5519986
(#12715)

■ בחולון, בקאנ"ה 3, יפה, חזית + חניה. 885885 בערב.
(#12748)

■ בנטריק ½3 חדרים, ק"א, ע"ע, מקום שקט, צופה לים. 03-592772
(#13310)

■ בקריית־שרת, ½3, ק"א + חנות בהרצמנות. 03-5562805 (לא בשבת)
(#13449)

■ במרכז חולון, 3, יפה, מסודרת, ק"ב בלי, לא בשבת. 887345
(#13545)

■ בשכון יהודית, 3 חדרים + תוספות, בנויה: 806068 ומסודרת. 882060
(#13549)

■ בחולון, 3 חדרים + תוספות, ק"ה. 03-842268 אחה"צ.
(#13556)

■ בהרצמנות, בקרית־שרת, 3, מסודרת + תוספות, ק"ד. 03-807439
(#13785)

■ 3 + 3 מרפסות, שיפוצים כפולים, דוד"ש, מטבח גדול, 4 כיווני. 583782
(#14041)

■ בקרית שרת, בהרצמנות, 3, חזית, מסודרת. 03-876844
(#14122)

■ בבת־ים, 3 חדרים + דוד"ש + חניה. 5515843
(#14298)

■ בבת ים 3 באלמנוס + טלפון, מיידית!! 03-779453 03-871854
(#14355)

■ 3, מסודרת, ק"א, חזית + אזור. 5514262 לא בשבת.
(#14444)

■ דירת 3 חדרים, מסודרת, מקום מרכזי ושקט. 03-806080
(#14494)

■ 3 + גג + חניה, מסודרת, דוד"ש, מיידית!! 03-852415
(#14517)

■ בבת־ים, 3 גדולים, מסודרת + חדר שינה + דוד"ש. 03-591677
(#14535)

■ בחולון, 3 + ½, גג, מרווחת, כיוונים. 03-599151
(#14809)

■ 3 + פינת אוכל, ק"ב, מושקעת, 90 מ"ר. 03-869513
(#15300)

■ 3, באצ"ל, מול ביה"ח וולפסון + תוספות. 849086 34,000
(#15301)

■ ½4 בנווה רמז בחולון, דירת 4 חדרים ויחידת שינה. 845862
(#15338)

■ בחולון, 3, ק"ד, בלי, 52,000 דולר. 880917
(#15532)

■ בחולון 3 בהשבמשות, חזית, מוד. 847760 אחה"צ.
(#15843)

■ בנאות, דירת 3 חדרים, מיידי. 063-22012
(#16134)

■ בבת־ים, ברמת־הנשיא, 3, מסודרת, עורפית, ק"ב, מיידי. 03-586994
(#16602)

■ בקרית־שרת, באלופי צה"ל, ביתר, 3 חדרים מסודרים + טלפון. 315039
(#16671)

■ באזור שושנים, 3, ק"ב, 94, לבן השושנים, 60,000 דולר. 052-451172 03-5517969
(#17200)

■ באזור, בהרצמנות, 3 כיוונים, מסודרת. 03-559193 03-800390
(#17296)

■ בבת־ים, 3 גדולה, ק"ד + מעלית + דוד"ש, חזית. 03-873407
(#17299)

■ בחולון, 3 + ½, ק"ב + תוספות, חניה, מסודרת. 884280
(#17451)

■ בחולון בפולוות 3 + ½, ק"ד + מסודרת יפה. 803856
(#17501)

■ קריית־שרת ½3, ק"א, לא בשבת. 5563762
(#18048)

■ חייבת להמכר!! ½3, ק"ה, מסודרת + מטבח אמריקאי. 03-880937
(#18050)

■ בחולון, למכירה 3 חדרים, ק"א + מטבח חדש. 03-880568
(#18073)

■ באלהוות בנים — חלוקה מיידית מזהרה, נמוך, מטופחת. 03-580284
(#18439)

■ במרכז חולון, 3, גדולים, 110 מ"ר. 5565124 851963
(#18905)

■ 3, במרכזי, חולון, 734790, לא בשבת.
(#19030)

■ בחולון, באגרובל, ½3, מיתר, אוה, חזית + טלפון. 03-800808
(#19152)

■ בחולון, באגרובל 3 גדולים + מרפסות, מיידי. 03-5593291 03-5563932
(#19187)

■ חולון בהלגנבורים, חצי קוטמה, 3 גדולים + גינה. 895013
(#19208)

■ בחולון, קוגשי קוגר 15, 3 + 1, 90 מ"ר. 03-889104
(#19209)

■ ברחוב אילוחנים, חולון, 3 חדרים גדולים + פ"א מסודרת, ק"א על עמודים, הסכום הוא 64,000 דולר. 03-842029
(#19218)

■ בבת־ים, דירה מסודרת, 3 חדרים, ק"ד + תוספות. 598035
(#19336)

■ בבת־ים בפרלשטיין ½2 כמו 3 שקט, מסודרת + תוספות, ק"ב. 862092
(#19409)

■ 3 בבת־ים, דניאל, חזית, פינוי מהיר. 03-838402 03-582276
(#19617)

■ ברמת־הנשיא 3 גדולים + מטבח אמריקאי + ארון + מעלית. 5518922
(#19732)

■ בחולון ק"ה, 3 חדרים + פינת אוכל, מסודרת. 5593162
(#19756)

■ בחולון, ½3 גדולה, חזית, הבניין כאליק ק"ב. 880594
(#19835)

■ בחולון 3 מסודרת, יפה בסביבה טובה, נמוש. 806394
(#20131)

■ ½3, לקוחות, מלא + מטבח + טלפון, במרכז בת־ים. 878249
(#20316)

■ ברמת־השקמה 3 חדרים + פינת אוכל, ק"ה, מסודרת. 03-5511331
(#20347)

■ בחולון 3, ברחוב תור"א קומה ב' + דוד"ש. 895414
(#13504)

■ 3 בבת־ים, ק"ה, בלית, חזית + מטבח כפרי קוק + חניה + דוד"ש. 586089 אחה"צ
(#7090)

■ בהאתו־שוניים, 3, חזית + פ"א, מרווחת, ק"ה, בלי. 03-808539
(#12945)

■ בקריית־שרת, 3, ק"א + פ"א, בהאתו־שרת. 40,000 03-808677 03-876749
(#13116)

■ בבת־ים, 3, מסודרת + טלפון + דוד"ש, ק"ב. 03-5575038
(#12211)

2–2½ חדרים

■ ½2, בבת־ים, בקטנאות, מרווחת, מסודרת, ק"ב + דוד"ש. 03-990695
(#1253)

■ בחולון, ½2, מסודרת, ק"ב + מטבח אמריקאי + דוד"ש. 599772
(#2881)

■ בחולון במרכז השקט, 2 גדולים + מטבח חדש. 895556
(#1283)

■ בחולון בארלוזורוב, 2 חדרים, ק"ב + מרפסות, חזית. 845862
(#1840)

■ בבת־ים, במרכז, ½2, ק"ה, מעלית + דוד"ש. 599608 836946
(#4596)

■ 2 חדרים בחולון, קרוב לקרית בן־גוריון, מרווח או בלי, 43,500 ש"ח, מיידית. עו"ד שסייקלון. 03-9227446 03-654354, לא בשבת.
(#4740)

■ ½2, מקסימה, ברחוב שקט במרכז, ק"ה, בלי + טלפון, לא בשבת. 853060
(#4955)

■ בבת־ים, ½2 מרווחת, ק"ה, מסודרת + דוד"ש, מיידי. 03-5515296
(#5274)

■ 2, בחולון + דוד"ש, 3 כיוונים, 26,000 דולר. 5592711
(#6093)

■ בחולון, בהרצמנות, 2, ק"ב + דוד"ש + טלפון. 5592708 בערב.
(#6230)

■ בחולון, 2 + חול + דוד"ש + טלפון, ק"ב. 03-5560095 (גמיש)
(#6527)

■ בבת־ים, ½2 כ־3 + פ"א, מסודרת, ק"ב, 40,000 בחול. 03-879973
(#6937)

■ בבת־ים, ½2, 80 מ"ר, ק"ד + דוד"ש + מוגן. 03-869623
(#7345)

■ בחולון, מגראה, ½2 ונרציזה, 1 בבת־ים משמרות רבר. 03-806080
(#7723)

■ בבת־ים באליק 23/11 ½2 מגדולה, מושקעת + חניה. 03-9644473
(#8570)

■ בבת־ים, 2 + פ"א + דוד"ש, ק"ה (בלי). 243902 878780
(#8645)

■ במרכז בת־ים, 2 + פ"א + דוד"ש + טלפון, ק"ב. 03-873153
(#8869)

■ בחולון ½2 + ארונות קיר + מלדלת + דוד"ש + טלפון. 833595
(#9175)

■ בחולון 2 מרווחת + רשית, אורי ציה לי"א. 5591514 855462
(#9296)

■ בבת־ים בסמוך, ½2 גדולים, ק"ד בלי. 03-595636 39,000
(#10840)

■ בחולון, במרכז, 2 יפים + כיווני אויר, בהרצמנות. 867872
(#10851)

■ בבת־ים, 2 ברחוב מגדול, יפה, חזית לים. 03-876905
(#10980)

■ בבת־ים, 2 + 2 מרפסות + ארון + דוד"ש + טלפון. 03-592061
(#11103)

■ בחולון, ½2, במרכז בתוקף, ק"ב, מסודרת, שרמת. 03-996636
(#11104)

■ בחולון, בשקט, מרכזית, ½2, ק"ב, מסודרת, לא בשבת. 03-894768
(#11254)

■ בבת ים 2 + ½2 + ½ מסודרת + דוד"ש, ק"ה, בלי. 872721
(#11324)

■ בבת־ים, ½2 חדרים גדולים + פ"א + תוספת, ק"ב. 03-593822
(#11800)

■ בתוקף ½2, ק"ב + מעלית + דוד"ש + ארונות + חניה. 848589
(#12098)

■ 2 + פ"א, ק"ב + דוד"ש, באזור שקט. 03-848115 03-233947
(#12177)

■ בבת־ים, בבן־ציון, ½2, ק"ד + טלפון + דוד"ש. 860623 5519837
(#12749)

■ בהרצמנות בבת־ים, 2 + פ"א, יפה ומסודרת + דוד"ש. 593672
(#13215)

■ בחולון בהרצמנות 2, ק"א, ע"ע + תוספות. 03-880163 26,000
(#13450)

■ לבעל מוניטין! בבת ים ½2 בסר בבקין סביבות העירה. 03-599819
(#13525)

■ בבת ים ברמב"ם 2 + ½, ק"ב, מסודרת + טלפון. 588057
(#13630)

■ בחולון, ½2 כ־3, ק"ד + מעלית + טלפון. 5592477 793862
(#13943)

■ במרכז חולון, ½2 חדרים, ק"ב + דוד"ש + א"ק. 03-843285
(#13965)

■ ויצמן 30 בת־ים, 2 חדרים, אפשרות לבניה. 5510542
(#14279)

■ בבת־ים, ½2, ק"א + דוד"ש + חניה + מלדלת, חזית. 860905
(#14732)

■ בהרצמנות בחולון!! במרכז!! ½2 — יפהפיה!! מרווחת + לדר חזית!! 5462734
(#15852)

■ בבת־ים, 2, חזית, מסודרת + טלפון, לא בשבת. 588251
(#16152)

■ במרכז בת־ים, 2 גדולים + טרפ סוד + טלפון, ק"ד + מעלית, מיידי. 03-280164 03-866477
(#16211)

■ בחולון, מרכזי ושקט, ½2, ק"א ע"ע + דוד"ש. 03-804158
(#16230)

■ כדאי לראות יפהפיה ברמת הנשיא, ½2, ק"ב + מטבח + דוד"ש. 03-5514538
(#16253)

■ בבת־ים, 2 + ½2 + ½ גדולים, ק"ב + מעלית + תוספות. 590231
(#17218)

■ בחולון, 2 + הול + דוד"ש + מוגן, 5592514, לא בשבת.
(#17376)

■ ברמת־הנשיא, 2 מסודרת, מיידי, 27,000 דולר. 03-869092
(#17502)

■ בחולון 2 + פ"א, ק"ב, מסודרת + דוד"ש + טלפון + מטבח חדש. 03-853423
(#18987)

■ טלפון מיוחד לפסירת מודעות לעיתון: 03-865885, רב קווי, (מר שם-טוב).
(#19490)

■ בבת־ים ½2 + חנה, ק"ב, חזית, טלפון + מטבח כפרי. 03-596948
(#19500)

■ בחולון, במרכז, 2 גדולים, חזית, ק"ד + דוד"ש. 864854
(#19729)

■ בחולון, ½2, בזריקמפי + חנה, אפשרות בניה. 03-5560627
(#20312)

■ ½2, בבת־ים, גדולה, מסודרת ומרווחת, פינוי גמיש. 03-585323
(#4807)

■ בבת־ים, ½2 חדרים מקסימים. 03-875347
(#7046)

■ בבת־ים, ½2, מרווחת, ק"ב, חזית, טלפון + דוד"ש. 03-591242
(#14205)

■ בבת־ים, ½2 גדולה יפהפיה + תוספות, אחר טוב. 869726
(#18293)

■ ½2, ק"ב ברמת הנשיא דוד"ש, חזית ומסובבת. 03-5517422
(#18587)

■ בבת־ים, ½2 + ½, ק"ב, מרפסת, מסודרת נמיש. 03-586978
(#15365)

■ 2 + פ"א גדולים ברמת יוסף. 880649 להתקשר בערב.
(#18548)

■ ברמת־יוסף, ½2, ק"ה, מסודרת + שיפוצים, פינוי מהיר. 873960
(#12636)

■ ברמת־הנשיא כ"ב, חזית, ק"ד בלי, יפהפיה + תוספות. 03-5517239
(#559)

■ ברמת־הנשיא, ½2 ק"ב חזית + דוד"ש, מסודרת ויפה. 5511710
(#9903)

1–1½ חדרים

■ בחולון, ½1 + מרפסות + שרותים, מיידי, 25,000, משרד. 03-848657
(#14966)

■ בבת־ים, דירה חדר + טלפון, באזור טוב. 249059 879859
(#18814)

דירות בשכר חודשי

■ להשכרה בחולון, 2 חדרים, מרכזי ושקט + טלפון. 5561901
(#13887)

■ דירת 5 חדרים בחולון להשכרה לתקופה ארוכה. 03-809779
(#4759)

■ בבת־ים בבלפור, 3 חזית, מעלית + גג. 03-238246 .170
(#5960)

■ בבת־ים, באזור שקט, 3 + טלפון, ק"א 170. 03-877220
(#7053)

■ בחולון, קרית שרת, דירה חדשה + גג, 200 דולר. 03-840823 03-880749
(#9100)

■ בחולון בזר קוטשי 3 גדולה, רק לזוגות. 03-845201
(#10076)

■ בבת־ים, 3 חדרים, נקיה + מוגן, ק"ב, טלפון. 03-870658
(#10814)

■ ברמת־יוסף, ½3 + ארונות, דוד"ש, אחרי שיפוצים. 882405 בערב.
(#12971)

■ בבת־ים, 4, מרוהטת או ריקה "בדרך־ישראלי". 876769
(#15326)

■ טלפון מיוחד למסירת מודעות לעיתון: 03-865885 רב קווי (מר שם־טוב).
(#19419)

■ פרטי!! בבת־ים 4 + טלפון, בחולון 4 לקוחות. 03-232697
(#19565)

■ בקרית־שרת, 3 + דוד"ש + מטבח אמריקאי, ק"ד + מעלית. 03-587710
(#20251)

■ להשכרה בחולון, במטרה, קרטל, 5 חדרים + טלפון. 802626
(#13032)

דירות מרוהטות

■ בקרית שרת ½3 + טלפון + ק"ה + מעלית. 5546790
(#6804)

■ בבת־ים, 2 + פ"א + טלפון, מיידי. 582814 871662 (150)
(#8133)

■ בבת ים בהשלב ½3 + ½ ק"ב משוכללת ומרוהטת + טלפון + מר ק. 03-868444
(#10965)

■ במרכז חולון, 2 חדרים גדולים + טלפון. 5566490
(#15297)

■ בבת ים, 3 יפהפיים, מרוהטים קומפלט ק"א, נוף לים + טלפון. 03-5511258 03-5516286
(#16953)

■ שוקיה, לדירה גדולה ומרוהטת, בקרית שרת, רחוב אלופי צה"ל + טלפון. 800585, שלוחה 273 804911
(#19006)

ביקוש דירות

■ ריקה, לטווח ארוך, ½3־4 + דוד"ש + טלפון. 03-590494
(#908)

■ בחולון, בשכ"ת ½4־5 חדרים, לתקופה ארוכה + טלפון. 352098
(#4856)

איזור הדרום

4 חדרים ויותר

■ למכירה, בראשל"צ, ליד הים, דירה דו־מפלסית חדשה, 4 חדרים, במאוורת. 03-728071
(#441)

■ בראשל"צ 4 מפוארת במערב, איזור מעולה. 03-955608
(#8580)

■ ברחובות, ליד המכון, 5 חדרים, מפוארת, מפולים. 08-475859
(#72)

■ ברחובות, דירת גן חלומית, במג'ה/בסמוך הולנה, 5 חדרים + מפלסים + תוספות, 192,000 ש"ח. 08-491472
(#1325)

■ באשדוד ר"א — ½4, דרום מערב, בלי שיפורים. 02-714635
(#1396)

■ בראשון, 4 חדרים ברחוב מרכזי, ק"ב, יפהפיה. 881553 956443
(#1854)

■ ביבנה, 4, חדשה + דוד"ש + שרותים כפולים + מעלית, גמיש. 02-361098
(#4138)

■ ברחובות, עורף, חזית, 4 מחור ות מאור, ק"ה, בלי. 08-454316
(#4507)

■ 6 בראשון־לציון, ק"ה, רק 62,000 דולר, בנוי־אמור. 03-945145
(#4651)

■ באשדוד, 4 מרווחת, קומה ד', משקיפים לים. 055-23862
(#5505)

■ בראשון־לציון, 4, במערב, חניה + טלפון. 03-958138 משישי 16:00
(#5658)

■ 4 בראשל"צ, בלקינד 22, טאבו, מעלית + דוד"ש. 03-953375
(#6150)

■ ראשון־לציון (מערב), 4 + גג, מסודרת + חניה + טלפון. 03-946721 אחה"צ.
(#6202)

■ בנווה חוינה למכור, 4 חדרים + טלפון, ק"ב. 03-991926
(#6330)

■ 4 חדרים ברחובות, מסודרת + מחסן + חניה + טלפון, מתאים גם לרופא. 08-460919
(#6855)

■ בקריית־גת, 4, 96 מ"ר, ק"ב, ע"ע, בהרצמנות. 03-9644901 בערב.
(#7443)

■ ברחובות, 5 חדרים + מחסן + חנייה, ליד מכון־וייצמן. 08-470779
(#7735)

■ 4 חדרים בנווה אמרניל, 03-9612755 03-9612777 03-230964 בנווה
(#8037)

■ בראשון לציון, בנוה הדרים, 4 חדרים 132 מ"ר, 5 חדרים 150 מ"ר וקוטגים מהודרים בגמרים אח־ רים. טלפון במשרד אלוני. בעבור הבנייה בשעות 03-203341 16:00-19:00 03-959556
(#8239)

■ בנס־ציונה, ½4, מפוארת, בבניין יוקרתי, באיזור וילות. 03-958339
(#9212)

■ בראשל"צ בבניה, בקרינות, ½5 גדולה ומפוארת. 947081 במשרד.
(#9934)

■ בראשל"צ בגדוד העברי, 4 חד־ רים גדולה, ק"א, 49,000. 03-473156
(#10250)

■ אשקלון — במרכז העיר, דירה ½4 חדרים, לקוחות, 60,000 דולר. "אמלי־סכנט" 051-25452
(#10815)

■ בראשל"צ, 4 + מרפסות, 3 כיווני, ק"ד (בלי). 03-995685
(#10895)

■ בראשל"צ, באברמוביץ, 4, מרוויח, ק"ב + דוד"ש, מסודרת. 03-993243
(#10897)

> בראשל"צ, ללא דמי תיווך, לרוכשי דירות חדשות ויד שניה. "אחיר" רוטשילד 27 (מרתפים) ראשל"צ.
> (#11237)

> **לתשומת לב המפרסמים בלוח מעריב**
>
> כל המעוניינים להמשיך ולפרסם את מודעותיהם לאחר הפרסום הראשון, מתבקשים להתקשר לטלפון (03)251333 (רב־קווי) ולמסור את מספרי הפרסום הרשומים וכן את מספר הקוד כפי שהודפס בעתון בסוף המודעה (—#).
>
> הזכות לפרסום חוזר זה ללא תשלום תוקפה עד 4 שבועות מיום הפרסום הראשון.
>
> בקשות לפרסום חוזר מתקבלות כל יום עד שעה 18.00 ובערב שבת וחג עד 11.00 בבקר.
>
> הנהלת מעריב

> בראשל"צ או הנשים, דירות יד שניה, בהמודים הגנים והבוטו־ נים. "אחיר" רוטשילד 27 (מרתפים) ראשל"צ. 946991
> (#11278)

■ ברחובות, 4 + פ"א, שרותים כפולים, ק"ב, מיקום מעולה. 08-458140
(#12522)

■ בראשל"צ, ברווה, מפוארת, 5, מושקעת ושקט, טאבו, 85,000, פינוי שנה. 03-997119
(#12634)

■ בראשון־לציון מערב, 120 מ"ר, ק"ד בלי + חניה. 03-990754
(#12767)

■ תמכה לראות 5 + גג, 240 מטר מה, צמוד לוילה. 941529
(#13478)

> בראשל"צ, ½4 + פ"א + חדר ארונות + מטבח אמריקאי. 03-942039 בערב.
> (#13722)

■ ½4, חדשה, כניסה מיידית, ראשון לציון. עבודה: 03-257515 03-9643488
(#14344)

■ בראשל"צ במערב ½4, 8 דיירים, ק"ב, מעלית + חניה, מיידי. 948122 85,000 דולר.
(#14374)

■ בראשון־לציון, מערב, 4 חדרים, קומה 5 + מעלית, חזית, מסודרת. 03-948812
(#15011)

■ בראשון־לציון מערב, 4, ק"ב, מר־שקטה ומרווחת + מרפסות. 03-994952
(#15134)

■ באשקלון, 5 מסודרת, שרותים כפולים, דוד"ש. 051-38388
(#15388)

■ למכירה באשדוד, בבתי מרווחת, דירה גדולה, 70,000 דולאר. 055-91390
(#15395)

■ ברחובות, 5, מושקעת ומרווחת, ק"ה, 95,000 08-475250 בערב.
(#15454)

■ ברחובות, 4, ק"ב, נוף מיוחד, מסודרת, 88,000 08-476421
(#15496)

> בראשון־לציון במרכז, 4, דו־ מפלסית, מרפסות ענקית, מו־ שקעת, 3 כ"א, 125,000 דולר. 03-9640718
> (#15498)

■ בראשון־לציון, 4 מפוארת + חניה, אברמוביץ, 76,000. 03-321223 03-995735
(#15561)

■ בראשל"צ בנווה אמנואל, 4 כחדשה, ק"ד + טלפון + שרותים כפולים. 03-351605 בערב.
(#15770)

■ ברמלה, דירה + מגרש, שכונת מסי, במרכז העיר. 08-225430
(#16136)

■ בראשל"צ 4 + ½4 + פ"א + חניה + טלפון, ק"א בשקט. 03-994630 בערב.
(#16595)

■ ½4, אזור ד', פינוי מיידי, לא בשבת. 055-57397
(#16774)

■ בלה, 4, מרווחת, ק"א + מעלית + מטבח, מסודרת. 08-224360
(#18362)

■ ברחובות ברמלה ½4 ק"ה, משופצת + מקווה. 03-836724 03-9643279
(#18516)

> בראשל"צ 4 חזית, מסודרת, ק"ב + מעלית. 956108
> (#18534)

■ ברחובות, 4 חדרים, מרווחת, בהרצמנות שיכון הותיקים. 08-456311
(#18700)

■ בנס ציונה מושקעת + מחסן + טלפון, ק"ה + מעלית. 08-469050
(#19220)

■ 5 חדרים במרכז יבנה, מתאימה גם למשרדים. 08-439175
(#19330)

■ בראשון־לציון במערב, דירת 6 חדרים, ק"ה, מרווחת. 03-947243
(#19334)

■ בראשון־לציון — 4, מרווחת, ק"ב, מעלית, חניה, דוד"ש. 03-9649627
(#19469)

■ בראשון־לציון, אברמוביץ, 4, 3 כיוונים, ק"א, מרווחת. 996348
(#19525)

■ ברמלה בנווה דוד 116 מ"ר + מרפסת גג, 66,000 דולר. 08-234831
(#19747)

■ ברחובות מפוארת מרכזי בר־ יה והרבות נווה פון. 08-459826
(#19882)

■ 4, ברחובות, 116 מ"ר + חניה ותרקוקות. 08-491728
(#20326)

■ בראשון־לציון דירות 4 — 5 — ½5 941225 993492 945446
(#10072)

■ בלוד 4 + פ"א + ארונות, שרותים כפולים, אמבטיה, גינה. 08-227503
(#12768)

■ בראשון־לציון, 4 חדרים, ק"ב, שכונת אברמוביץ. טל: 03-9644493 03-946682
(#14657)

3–3½ חדרים

■ בראשון־לציון, 3, ק"א, ע"ע, דירה מסודרת + טלפון. 950272
(#13816)

■ בראשל"צ, בהישפלה, 3 ק"ב, חזית לגמרה ציבורית. 03-995138
(#16344)

■ בראשל"צ, בזיניק, ½3 מסודרת, ק"ד (בלי). 03-999634
(#17605)

■ ברמלה, 3, מסודרת, ק"ד (בלי). 08-227985
(#18600)

■ בנס־ציונה 3 + פ"א, העליה 2/10. 03-612531 בעבודה.
(#905)

■ בהרצמנות!! 3 + פ"א + מרפסת גדולה + מחסן + מטבח + טלפון + דוד"ש, המדאליות. 03-956305 גם בשבת.
(#1108)

■ ברחובות, בוילצ'ין, ½3, ק"ה, בלי, פינוי לשנה. 08-456751
(#1328)

■ בראשון־לציון, במערב, ½3, ק"ה, בלי, מרווחת + דוד"ש + טלפון. 03-990105
(#1698)

■ ברחובות, מרכזי, 3, מסודרת, ק"ה, בלי. 08-492147
(#1922)

■ בראשל"צ במערב, 3 + ½, ק"ב, חזית, חניה. 03-995956
(#2815)

■ בראשון־לציון, בשמעונות, ½3, ק"ה, בלי, 3 כ"א + דוד"ש + טלפון. 749970
(#4606)

■ בראשון לציון 3 מרווחת, ק"ב, חזית + דוד"ש + טלפון. 03-950283
(#5513)

■ בראשל"צ, 3 + חנר + חדר שינה, ק"ה, בלי. 996580
(#6087)

■ בראשון־לציון, ½3, בהוד יהושע, מוגן + טלפון + מעלית. 03-957983
(#6229)

■ ברחובות, 3 + פ"א, במתאה מר"ה 25/6, ק"ב. 08-453862
(#6751)

■ בראשון־לציון במערב, 3 + פ"א + חניה, מושקעת כחדשה. 03-9643136
(#6809)

■ בראשון־לציון, רחוב שיבת ציון, ½3, ק"ד + טלפון, 41,000 דולר. 03-347593 בערב.
(#6942)

■ בראשל"צ, 3, באברמוביץ, ק"ב, מטבח, טלפון, טאבו, דוד"ש, מר ק. 958436
(#7062)

■ ברחובות, 3, ליד המקלוטה, יפה ומאורות + טלפון. 03-771138
(#7140)

■ בהרצאליה, 3 חדרים + דוד"ש, ק"ה, בלי, מיידית. 03-9231961
(#7388)

■ בראשון־לציון, ½3 + 1, חניה, דוד"ש, ק"ב, בהרצמנות. 03-9640369
(#7605)

■ בלה, ½3 + טלפון + גג לבניה + דוד"ש חדש + 2 מרפסות. 08-227338
(#7680)

■ למכירה דירה, 3 חדרים, מרווחת + תוספות. 03-990812
(#9650)

■ למכירה דירת 3 חדרים + פ"א, ברמלה, המאים גמיש. 08-234693
(#9653)

■ ברחובות, אחד יפה, 3, גדולה ומושקעת, בהרצמנות, ק"ה, בלי, בעבודה. 08-463766, לתנה.
(#10065)

■ בראשון לציון 3 + ½ + חניה, 94 מ"ר. 956376
(#10087)

■ כ"ב ח', 4 מרפסות, מערב ראשל"צ, 45,000 03-999579
(#10137)

■ באילת, 3 חדרים, מיידי + מרפסות, 22,000 דולר, ק"ב. 052-446120
(#10264)

■ בראשל"צ, ½3 + מחסן, ק"ה, מתאים למשרדים, ארונה פרטית. 03-992461
(#10488)

■ אשקלון — רחוב עממן, בקריה הרדים, ½3 חדרים, 25,000 דולר. "אמלי־סכנט" 051-25452
(#10826)

> בראשל"צ, ללא דמי תיווך, לרוכשי דירות חדשות ויד שניה. "אחיר" רוטשילד 27 (מרתפים) ראשל"צ.
> (#11210)

■ בראשון־לציון, במרכז 3, גדולה, ק"ה, בלי. 996729 340146
(#11430)

■ בראשל"צ, גדולה ומשקעת, 3 ח' + חניה. 953608
(#11444)

■ בראשל"צ, ½3 + פ"א גדולה ומושקעת + 2 חנייות. 03-9649790
(#11851)

■ בראשל"צ באברמוביץ, 3 + פ"א, ק"ב, מושקעת ומסודרת. 954976
(#11950)

■ בראשל"צ, בהולכה, 3 + מחסן + חניה + הרבה תוספות. 03-959418
(#12480)

■ נס ציונה, 3 + פ"א + ח"א, מסודרת. 08-475456 38,000
(#12546)

■ בראשון־לציון 3, ק"ק + תוספות, אפשרות בנית. 03-957182
(#12731)

■ בראשל"צ, באברמוביץ, 3 + ½, מפוארת ומרווחת. 03-998984
(#12981)

■ בראשל"צ ½3 חדרים, ק"ה, בלי, משופצת, פינוי גמיש. 996135
(#13015)

■ בראשון לציון, במרכז, 3, ק"ד (בלי), מושקעת + מקווה, מסודרת. 03-9649703
(#13423)

■ במרכז רחובות 3 גדולים, ק"ב, דוד"ש. 08-476157 46,000
(#13570)

■ באשדוד באיזור ה' 3, ק"ב, מיידי, כחדשה. 055-54680
(#13686)

■ בראשון־לציון, 3 + טלפון + דוד"ש, ק"ב, מרווחת + מטבח אמריקאי. 992698
(#13692)

■ בראשל"צ 3 + ½, ק"ב, ארונות. 954127 עד 20:00
(#14168)

■ ברחובות, 3־½3, ברחובות, ק"ב, פינוי גמיש. 03-5546544
(#14399)

■ בראשל"צ, 3, ק"ה, 35,000, ½3 + מעלית, 42,000, ½3, ק"ב, 4, מפוארת, במערב 50,000. 03-955722 03-997627 81,000
(#14606)

■ ברחובות, בבוטין, ½3, מרווחת ומסודרת, 63,000 דולאר. 08-491571
(#14841)

■ בלוד 3 ק"ב, בצבר. 053-40047 בבוקר, 053-28423 בערב.
(#15100)

■ בראשל"צ, 3 מידיו, מושקעת + טלפון, ק"ה, בלי. 03-950335
(#15245)

■ ברחובות, 3, באזור שקט, ק"ה, בלי, 37,000. 08-471737
(#15515)

■ בראשון לציון, במערב, 3 + פ"א, ק"ד (בלי), מסודרת. 948669
(#15597)

■ במרכז רחובות דירה 3 חדרים, 3 מרפסות + מטבח חדש, 100 מ"ר. 08-455755
(#15999)

■ בראשל"צ ½3 + טלפון, חדשה ברחוב ירושלים. 442678 455317
(#16028)

> בראשון־לציון, בהישפלה, ק"ב, 3, יפהפיה + תוספות. 03-954202 03-991476
> (#16044)

■ חייב בראשל"צ, 3, ק"א + תוס־ פות + חניה, מסודרת. 998865
(#16067)

■ בראשל"צ 3, ק"ב (בלי) + דוד"ש. 03-992379
(#16339)

■ באברמוביץ' 3 מרווחת, ק"ב, חזית + טלפון + דוד"ש. 03-953653
(#16391)

■ בראשל"צ ½3, ק"ד (בלי) סאר בז, פינוי שנה. 03-998383
(#16517)

■ בראשון־לציון, 3 יפים + פ"א, מרפסת, 3 כ"א. 03-9643919
(#16562)

■ בראשון־לציון, 3, מסודרת + טלפון + חניה + דוד"ש, לא בשבת. 03-959007
(#16734)

■ בראשון לציון 3, ק"ב בלי + חניה + טלפון + דוד"ש. 03-9649560
(#17005)

■ בנוי ראשון, 3 + פ"א, מסודרת, ק"ב, כ"א 3. 03-9643878
(#17304)

■ בקריית־גת, בנשואל, 3 חדרים, בהרצמנות, פינוי מיידי. 051-886324
(#17348)

■ בנוי ראשון, 3, ק"ה, דוד"ש, טאבו, מטבח מסודר. 956331
(#18105)

> בראשל"צ במרכז 3, ק"ב, חדשה, 47,000 מגיו. 03-9640128
> (#18125)

■ ½3, מפוארת, במערב ראשל"צ, חניה, דוד"ש ותוספות. 03-998748 (פרט לשבת)
(#18320)

> בראשל"צ, 3, לקוחות, 45,000 דולר, לרציניים 03-323501 03-948589
> (#18698)

■ בראשל"צ, בהמוך, 3 חדרים, חזית, ע"ע. 03-953502
(#18715)

■ בנוי ראשון, ½3, ק"ב + פ"א, ארונות קיר, חניה. 03-995481
(#18717)

■ ברמלה, 3 חדרים, מסודרת, ק"א, עמודים. 08-233947 08-227387
(#18912)

■ בראשל"צ 3, ק"ב, בקפלינסקי + דוד"ש + טלפון + חניה. 03-355948
(#18990)

■ בראשון־לציון, 3, ע"י המכרים, יפהפיה, משופרת, מוד"ם. 03-9643356
(#19168)

■ בראשל"צ, בנוי יהודית ½3 מפוארת, קומה ה' + מעלית. 9612186
(#19840)

■ בראשל"צ במערב, 3, ק"א, ע"ע + חניה + טלפון + דוד"ש. 03-952544
(#20111)

2–2½ חדרים

■ אשקלון — ברחוב ההסתדרות, 2 חדרים, 20,000 דולר, "אמלי־סכנט" 051-25452
(#10830)

■ ברמלה 2 חדרים למכירה בחר דמנות, קבר נסיעה. 08-236618
(#11310)

■ בקריבנת, דירה + 2 זחנו באזור המרמורה + טאבו. 03-795957
(#14318)

■ למכירה, ½2 חדרים + מחסן, במרכז ראשון־לציון. 02-941337 03-947836
(#15087)

■ בראשון־לציון 2 + חדרון + מר־ בח + דוד"ש + טלפון, ק"ב. 957978
(#15090)

■ בראשל"צ באברמוביץ ½2 כ־3 + דוד"ש + טלפון. 992786 בערב.
(#20061)

■ בגת, 2, מנסיות למכש/זונות צעירים. 03-394855 03-394312
(#17075)

דירות בשכר חודשי

■ באשקלון, בסכ"ת, 4 חדרים + טלפון וחניה. 051-24241
(#15292)

■ להשכרה דירה חדשה ½3 לשנה, ראשון לציון. 03-788835 בערב.
(#20071)

■ לוד, בית פרטי, מרוהט, טלפון, 150 דולר. 03-315233
(#10792)

דירות מרוהטות

■ באשקלון, וילה מקסימה על חוף הים לעונעכה. 051-30780
(#9767)

ביקוש דירות

■ מחפשת לרכוש דירה, ½4־4 חדרים, קומה בנוה או גג + מע־ לית, באזור רחובות הן ברחובות. 08-468725 לא בשבת.
(#513)

■ בראשל"צ, דרוש מוטמאות מפר אג, רצוי מרוהט לרחוב אחה"צ, לכוננות מיידית. 946991
(#11178)

עסקים

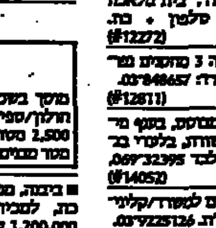

■ להשכרה ביהוד, בית־כלאבה לקונפקציה + טלפון + בה. 03-351563
(#12272)

■ בחולון, למכירה 3 מחסנים מד־ רים, 30,000 משרד. 03-848657
(#12811)

■ למכירה עסק מבוסס, במטו מ־ כון מסחרי וקוסמטיקה, בלסקי בר ליל, לרציניים בלבד 069-32395 בוקר.
(#14052)

■ בחד"ח 3 חדרים למשרד/קליני קה, ברוך הוישי פ"ת. 03-225126
(#14139)

■ שנבים מעוניינים להפיק מוצרים לעסקי עבודים ולכתיים, ת.ד. 53173 ת"א.
(#15875)

> למכירה עסק מבוסס, למסירה בעל מוזלה. 232893 224627
> (#16612)

■ למכירה חנות תוספי בשיק במר כז הרצליה. 052-83407 בעבודה.
(#20137)

■ להשכרה חדרי־שינה, במשרד פרטי, למפעל/חברה יבואית או רבנות, בכל שיתוף מבודבה, סל קס (אפשרות לשיתוף פעולה). 03-297907
(#482)

■ למכירה חנות מפעותמלכותי מרכז, מקום מרכזי. 053-25539
(#613)

■ בדג"פ הוד הרצמנות, בקומה ב', חזית, דוד יפרל־אביב, מצל בית רונן, לכל מטרה. 03-658169 03-729430
(#770)

> דרוש טוחן שמאי למפעל הד־ סים + מוגן גבב. 08-229546 03-340452 בערב 08-240540
> (#814)

■ מעוניין להשקיע עד 45,000 ש"ח בעסק ריווחי, תמורת אחוז ברווחים, ערבות בוקאית דרושה. ת.ד. 2228 52121 ר"ב.
(#834)

■ מעוניין להשקיע 50,000 דולר בעסק, בהצעות לפנות ת.ד. 24 ק־אונו.
(#1019)

■ ישראלי המגורר בלוס־אנג'לס, מומחה בסוכות העשיה והוהל, בעל נסיון רחב בקשרים בארה"ב, מעוניין לייצג חברות ישראליות בתוך השתוך. 053-23993, עד תאריך: 26.7.86
(#1255)

■ חנות לחשמל ותוקנים בב"ש, מעוניין לייצג סוכניות. 057-70794
(#1305)

■ לבעל מגרש לבנית 9 דירות, דרוש משקיע עד 180,000 דולר בשלבים, בתמורה שעבוד הקר־ קע + הבטחה, התמורה: ההחזר הוד שקעה צמוד לדולר או לאינדקס + דירות. 08-435378
(#1336)

■ למכירה מפעל תלויים מעול הד־ סוקר בעל מוניטין רב בשוק, מעד־ יינים רציניים בלבד ימסר בפרטים מלאים לת.ד. 36123 תל־אביב.
(#1337)

■ להשכרה, מסעדה שבתה + צי־ וד, ברחוב מרכזי ברמת־ק. 727050
(#1363)

■ שיווק בלעדי בחוזה של אחזת יבוא, מיקום מרכזי, השקעה כ־ 100,000 דולר. ת.ד. 6734 חיפה.
(#1714)

■ נביות חובות בחורות החוקצר עיתון! תברה ארצית. 03/659021 04/645542
(#1722)

■ לקידום מכירותיך!! נותנים מ־ מון למכירות בתשלומים "מונב". 03-281026
(#1743)

■ חברה אמריקאית מחפשת השק־ עות בענף המחבה במוצר: צינו־ רות, אינסטלציה הנדסים. ת.ד. 37480 תל־אביב. 61374
(#1809)

■ דרוש שותף רציני לעסק בענף האלומיניום, השקעה מוטבלית. 03-707348
(#1810)

> מחפשים בעל יוזמה וקשרים מסחריים לעסקים — שותפות, ללא השקעה. 052-86089
> (#1858)

■ למסירה, גריה בבת־ים, זה ויטל 11 ת"א (אפשרי עם ציוד). 829601
(#1874)

■ בתרקוה, מוגן, בצמן + ציוד ומוניטין למכירה. 05-210459
(#1900)

> מחפשים מגולות השבונות, למשרד במרכז הרצליה, שותר פת ללא השקעה. 052-86089
> (#1959)

■ קיצולים בשיש קיר הימני, בר־ יקוב, עסקים חודרי מדורמה. 03-7519648
(#1962)

> למסירה, מסעדה פעילה, על ציר ראשי באזור יוקרתי בצפון, ציוד חדש ומשוכלל, תפקוד משכ"ת, בהצעות רציניות בלבד לפנות ת.ד. 11039/ד תל אביב 61110 עבור "מסעדה".
> (#2514)

■ בפתח תקוה בעמישב למכירה אטליז + ציוד. 03-9232182, לא בשבת.
(#3504)

■ למכירה ציוד מושלם למסך ומ־ לפתוחות, אפשרי השכרת המקום. 03-445229
(#4796)

■ דרוש טונך חוזק + מכונות לצי־ צת תיקים + הלבשה והתחנה לכל הארץ. 03-216850
(#5107)

■ בבר־כוכבא ליד הככר, למכירה ½ בוק, חצי מפוי. 03-424110 03-429158
(#5530)

■ למכירה מרפאת שיניים + ציוד 2 כסאות+) בראשל"צ. 03-424805 03-947347
(#5792)

■ בהרצמנות כך חלוקת חלב ומוצרים, אפשרות להתמכות. 491184
(#5848)

■ מוכנים תעשיה הזוהל, להקמת קפיצים בכל בארץ, השקעה 30,000. 03-5516320
(#5858)

■ כך חלוקת ביצים באיזור ליד רמלה. 08-228176 08-246861
(#6107)

■ דרושים בעלי קשרים למשקי חוץ, היורים ועולים חדשים לעיסת כספים ויצירת קשרים, רווחים סוים. ת.ד. 666 נתניה, הרצליה.
(#6145)

■ בעל זכות לתחנת דלק מעוניין במגיש או שותפות במרכז הארץ. לפנות בכתב, ת.ד. 328 אשקלון.
(#6215)

■ לרציניים, למכירה, עסק משגשג לייצור שקיות ניילון. 997554 451820
(#6221)

> מוסך בשכ"ת, איזור התעשיה חולון/ספיר, "פז" ברגוזין, 2,500 מטר, שטח לגניה, 450 מטר מבנים. 9223605
> (#6228)

■ ביבנה, מפעל פעיל למבנה מוכ־ כת, למכירה בתנאים נוחים, 1,200,000 ש"ח. "קונדאק אינטר־ קונטיננטל". 490163
(#6242)

■ דרוש שותף לבה"ד לעריכה, עיצוב לקומקציות. ת.ד. 20050 תל־אביב עבור 15 483
(#6257)

■ לחנות יבוא, דרוש איש שיווק מורץ + רכב. 03-227177 03-227511
(#6376)

■ שרבות ביטוח קונה תיקים/ שותפות, בתנאים טובים. 03-5461666
(#6412)

■ למכירה הלבשת נשים בבב"ס ל־ 2 משפחות. 052-32580 052-441259
(#6433)

■ לתגות, דרוש שותף אינסטלציה. 03-783635 בערב.
(#6560)

■ למכירה ציוד מלא, מחרוי לב־ דאות שיניים. 03-901220 03-9224869 פאתח"צ.
(#6694)

■ למוסד רפואי קיים, מתאגדת קבוצה משקיעים להקמת פרוי־ קט רפואי גדול בבצפון, מעוניינים בעלי מתכונאל במרכזים לכתוב בציווף עוסקם הבציון על העמעמה. "מוסד רפואי" ת.ד. 4856 חיפה.
(#6765)

■ יבוא לארה"ב — מומחה לשיווק, גיוול חושר בינלאומי, 20 שנות נסיון וקשרים בארה"ב, יעוץ, תכ־ נון וביצוע פרויקטים, לרציניים בל־ בד. 052-547339
(#6802)

■ למפעל לייצור חכשיטים מבוקש שותף עם רקע טכני והשקעה 50,000 דולר. לפנות בכתב + קו־ רות חיים ונסיון. ת.ד. 50309 ת"א.
(#6829)

■ חנות במרכז ת"א, מעוניין בהצ־ עות. 03-380841, בערב. 03-284405
(#6833)

■ למפעל בענף הכמטטיל/ אופנה, בעל שוקים בארץ ובחו"ל, דרוש משקיע פעיל או שקט עד 250,000 דולר. ת.ד. 37197 ת"א. 61370
(#6866)

■ במודורגות, למסירה מסעדה פעילה + מוניטין + ציוד מלא. 03-9328899
(#6957)

■ משרד + טלפונים + אלחוט + רכב ומוסך, בהלוכים תל־אביב, מתאים מוכנויות. 03-827831
(#7042)

■ במשרד בתל־אביב, 150 מ"ר, לכל מטרה, טאב. 03-372483
(#7045)

■ ל"מבניר־91" המכשיר להשלמת אוקטן הדלק, להגברת כוח המנוע, למניעת הצלצלות, דרושים סוכ־ נים. 052-33092
(#7083)

■ להשכרה, קירלות, ברמת־שילד 4, בהמודרוקה. 03-9326045 03-913102
(#7411)

■ להברה למבני עץ, דרוש גר־ צה, מקצועי ומבצאי, על בסיס שותפות, השקעה בציוד בלבד. עד 20,000 ש"ח. אפשרי השתקה מ־ כון — נגריה למפעל החברה. טל־ פון: 03-225249
(#7579)

> מוסרים השו"ג העומד לסעוע לבואנוס־איירס, מעוניין לייצג חברות ישראליות באמריקה הדרומית או להשתלב בחברה המבצעת פרויקטים בארגנטי־ נה, דובר ספרדית ואנגלית, שני דרכונים. 053-37904
> (#7640)

■ הקרם הצרפתי בתל־אביב מכר זכויות לטיפים נוספים, בכל הל־ קי הארץ. 03-231418 03-220343
(#7921)

■ הרצאה לאוד: יעוץ הנפקה לסוד־ רי המגזה, שיווק ואחזות. 03-858789
(#7950)

■ גביית חובות!! בנגרות וב־ מועדוות!! (סכנות — משפטיות) בישראל (בארה"ב). 03-913119 03-900172
(#7983)

> משקיע חוץ, מעוניין בשותפות פעילה או ברכישת מפעל מבר־ סס מוחה בסכום רצוני. בהצי־ עות רציניות בלבד, לפנות לת.ד 34335, ירושלים. 91142
> (#8097)

■ בעל מנה הבעמידי + כה + טל־ פה, מעוניין בהצעות. הוד הש־ רון ת.ד. 228
(#8109)

■ בהרצמנות חד פעמית ביו בר־ מן, באיזור בזר מלון, נמוגים חד־ ריות, 30% מחיר. 03-624265, בר 11:00-15:00
(#8143)

■ מעוניין לקבל מוצרים לשיווק המוגה, המגעלים המיבואנים. 03-708364
(#8189)

■ ברמת־השרון, בהורקלוב, ברשד־ רי חנות 145 מ"ר יפהפיה! מתאימה לגנצאות. 03-491688 לא בשבת!
(#8026)

> בכפר־שוב ליד הים, בין פגן בוולקו, קומת קיסק פגית. 03-658826 בבקרה.
> (#8258)

■ בהרצוגיה, סמוך לזירת־לא, דר־ רות ק"א חזנית, בשכ"ת/בתמ"ם. 03-820084
(#8385)

■ מוסך ליד מבוגה, בקירבות ירידה/שתוגפה. 03-708966 052-440496
(#8362)

■ ברמ"פ, קונדיטוריה מצליחה, מוניטין 25 שנה. 03-654807 03-294134
(#8545)

■ למכירה, מינימרקט, ברמ"ג, בנ"ה, הרמה משגע, לרציניים בל־ בד. 03-902874
(#8552)

■ דפוס למכירה, ½ אוטומט, ½ בלפ, היוגף פולה, אוזיות, חוגר וגמורטידים, 18,000 ש"ח. 052-543685 בערב 03-828117
(#8868)

■ מסעדה בהמודוקה, שובבות יפה, למסירה, ציוד למכירה עקב פרוק שותפות. 03-900500 בבוק 03-910410 03-9225553
(#9132)

■ לממברת מקום בסלון לבלנות בשכ"ה — עובר. 055-41898 055-23969
(#9164)

■ 1000 נעלי גברים וילדים בזר דמנות. 03-780773, לא בשבת.
(#9190)

■ להשכרה קיוסק עובר בתל־ אביב, אבן־גבירול 123 + ציוד ונל־ אי. פרטים במקום.
(#9305)

> בנוח, 3, ק"א, ע"ע + ארונות + טלפון + מרווח. 03-995082
> (#19627)

■ מרציגות, הפרחקובי, 4, אמד־ רות ריהוט. 03-316684 03-637225
(#13267)

■ 4 חדרים + טלפון, ריקה, בר״א־ פל"ב, ברוד הקיסון. 03-419038
(#14336)

■ בראשון־לציון, ½3, ק"א, ע"ע, מרווחת + חניה, מיידית. 03-744390
(#16837)

■ בראשון־לציון, ½3 + טלפון + דוד"ש + חניה מקורה + מעלית. 03-589211
(#20234)

03/6190001
לוח מעריב — כל מה שצריך
להשיג בהצלחה

לך על בטוח לוח מעריב

■ למכירה/השכרה קליניקה לאופ־טומטריה, במלוא מוניטין בבאר־שבע. 057-77693 בבית: 057-78737 (#9330)

קניון מוצר מפעל מתעשייה - בפרוי־קט חדש/קנית מפעל מתמקד בכל תחום + יכולת יצוא. ת.ד. 1823 תל־אביב 61018 ל״מעשיה״. (#9368)

■ משרד שליחים בתל־אביב עו־בד רווחי + ציוד + לקוחות. (#9385) 998752

■ מוכר חלי יפה לפילוי ולפר־כים, בבעות גדולה. 053-45415 (#9475)

■ חנות במרכז ירושלים, משויית בשכונות / ייצוג לירושלים. (#9637) 02-819040

■ הבולדת חנות הבקיעיות, במפת ½ פון + חלונות ושולמות הצד־נה, מראות הבי. 03-450148 (#9643) 03-803406

■ מסעדה עבובה פרוטה בשפע. טלפון: 740433, מיום ראשון. (#9847)

■ נקלעת לקשיים כספיים בעס־קיך? לנו המפתח פתרות מובט־חת! טלפון: 03-764574 (#9930)

■ שותפה פעילה, להקמת עסק ביריעות־פריעון. מתאים לפר־חיים, בוטיק, עתיקות, תכשיטים לכל רעיון אחר. 03-298946 (#10114)

■ מנהל המפעל כתוב מושבים, על בסיס שותפות. 03-747351 (#10167) 03-746489

■ דרושים לקניה, בנסים משכ־רים. 03-731579 (#10268)

■ בתל־אביב, לסכירה ½ בית דר־רות, בחלקו פנוי. 052-25604 (#10291) 052-34211

משקיע רציני מעוניין להשקיע (פעיל/שקט) בעסק ביתי. ת.ד. 183 רמת גן. (#10429)

■ למכירה, רשת בלט/טולטוליס + מקום ולקוחות. בערב (#10456) 03-9228717

■ איש עסקים יצטרף לעסק ריו־חי מוכח. השקעה סבירה. (#10481) 03-9321744

■ מעוניין להשקיע כשותף, בעסק רווחי, ת.ד. 21335 תל־אביב. (#10553)

■ בהודעות, קו חלוקת חלב, מרכ־זה בשפע. 598702, 856297 (#10861)

■ למכירה/להשכרה, חנות קומ־תיים, מסודרת!! מתאימה לכרו־את. 03-749695 (#10928)

■ בבנסיים מיינטרקט עובד לד־שכרה ציוד ותנורה. 746842 (#10962) 245624

■ למכירה עסק בענף הבידור מפ־על מוביר ליציאים. 03-472028 (#11069)

■ למכירה, בשכ״ת, חנות לצוד־מים ותיקה, ברמת־גן + ציוד. (#11113) 273629

בראשל״צ, מבנה, 350 מ״ר + חצר + כח וטלפון, מתאים למס־חר ואחסון, בהזדמנות. ״אחד״ רוטשילד 27 (מדרחוב) ראשל״צ. (#11198)

■ דרוש/ה שותף/ה. לפנות למב־רות + תיווך באיזור המלונות. (#11212) 5593372

■ השכלית רכב, להשכרה/מכירה באיזור התעשייה, חולון. (#11213) 03-858764

■ מעוניין בגלודונה עד 10 מ״ב, במצב טוב. 067-51074 (#11406)

■ בהזדמנות, חנות בלבה, במלון באר, בתל־אביב, ובערב: 03-294422/1917 (#11420) 03-9222357

למכירה/השכרה מוניק בת״א, דרוש שותף/משקיע/הוזר אחד. ת.ד. 11449 ת״א (#11601)

■ לאנשי עסקים ייעוץ ועזרה להנחונות בעיניים בכל התחומים. ... (#11655) 04-520969

■ שותף/משקיע, לפרויקט סח־רנות, במקום מרכזי בת״א. אחה״צ: 10:00-15:00, 03-663131, 18:00-20:00 (#11739) 03-234777

■ למכירה השמלית רכב + ציוד + לקוחות, ליד הקניון בשכ״ת. ת.ד. 53169 תל־אביב. (#11858)

■ למכירה, חנות הלבשה עילית לבגדי ילדים, בכפר־סבא. (#11862) 03-9367677

■ למכירה בנין עם דיורים בבמון ת״א. 03-245458 (#11981)

■ מנהלת חנות וקניית אופנה מיום משוכים בהצעות עבודה/שותפות/עזרה. 03-5463013 (#12000)

■ קוב פרישה למכירה עסק משג־שג לבדי ריפוד ברחוב הרצל תל־אביב, בהצעות לת.ד. 30466 תל־אביב עובד בדי ריפוד. (#12005)

■ להשכרה, מראות שיניים, קומ־לט עם ציוד ברמת־גן. 03-731852 (#12265)

■ למכירה, עסק ליבוא, חלקי חי־לוף מוטוסים לרכב. 03-5462581 (#12360)

■ תל־אביב — רחוב חירקון 78, להשכרה להקמה אחוזה, שטח מסחרי בקומת הקרקע בגודל 400 מ״ר. 03-629705, 03-614191 (#12548)

■ מוסך כולל באולם, כלל ציוד רב, 50,000 דולר, 2 תשלומים. (#12584) 03-373894

■ למכירה עסק מבוסס בענף הב־חשמל לרציניים בלבד, בנין על־פון. ת.ד. 131 חולון 58101 (#12706)

■ אשדוד — רובע י״א למכירה או להשכרה, להקמה אחוזה, במרכז המסחרי, שטח של 430 מ״ר, כני־סה מיידית. 03-621705 (#13005)

■ לגבות קוסמטיקה דרוש מש־קיע — שותף לפרות מוצרים חד־שים. ת.ד. 23050 תל־אביב. (#13203)

■ למכירה זכות/חצי זכות, חלוקה גז. 03-591306 ... (#13287)

■ למכירה אריזה להובלת משלו־חים, דרוש טוב בתחום ירושלים. מיזוש מקום והכנים מנוחיים לה הקשר בשרי. 057-690638 (#13303)

רשת חנויות אם, מחפשת בעלי חנויות או מפעלים עצמאיים, לפתיחת סניפים בכל הארץ. 03-625429, 03-285002 (#13433)

■ לטיטוטאים משווקים סלי קש מקוה, ישר מהיבואן. 177-03 (#13436) 03-227511

■ לזכיונה פרויקט אקצ׳ דרושים בעלי יוזמה + השקעה, מתאים גם לקציני קבע משוחררים. (#13473) 03-224266

למכירה משרד נסיעות בעל רש־יון יאטא. ת.ד. 37450 ת״א. (#13475)

■ סחר הוד למגניה. בוצעות למכוניות, לשלוחיות וסידורים. ת.ד. 3269 ת״א. (#13495)

■ למכירה/להשכרה, ציוד חדיש לתיקון מגלים, אפשרי גם בשבו־... טלפון ב: 08:00-14:00, 04-922227, בערב: 04-926283 (#13593) 04-927752

■ משרד ממוחשב להנה״ח ויוטין, יומל השבועותיך בהנה״ח כפר־לה/תקבולים ותשלומים, כולל דו־חות שנתיים. בעיר בע״מ (#13601) 03-221261

■ חנות בגדים פעילה במרכז יפו, למכירה בשכ״ת. 822523 (#13709)

■ אקדמאי, מעוניין להצטרף כשו־תף פעיל לעסק + השקעה. ת.ד. 1473 רמת השרון. (#13961)

■ עסק לניקוי מכונות, מוכנה לש־לוח משותפות. 583921, 838340 (#14195)

■ למכירה, מכבסה לניקוי יבש בכפר־סבא + מוניטין. 052-23337 (#14289) 052-25417

■ למכירה בית קפה משגשג בכ־פר־סבא. 052-441461, לא בשבת. (#14354)

■ לעסק מתפתח, דרוש שותף צעיר נמרץ + השקעה. (#14595) 03-5562458

■ לבעל בית אבות דרוש מבנה + חדרים עם שירותים ומקלחות צמו־דות. 767224, 751297 (#14602)

■ מחיבאן, מתחת צמוד מגלית לבחינה ¾ ק״ג בטבעת 345 ש״ח לגרם. דרושים סוכנים בלעדיים. ״דיזי״ בע״מ 03-253812 (#14874)

■ בקריות, מפעל למייד מחלד + קו חלוקה. 051-23155 (#15069) 051-864351

■ מבצע!! עד 40% הנחה!! לכל סוגי הגבס, ביוע גובצי ישירות מהמפעל!! 03-343871 (#15164) 03-348744

■ למכירה או בשכ״ת, מכולת מצו־לה בפנים מקומי. 03-5322919 (#15230)

■ למכירה קו גלידות ... 03-342463 (#15252)

■ דרוש מלווק/שתף ... 03-776058 ... 03-735813, לא בשבת. (#15447)

■ מעבדה למכור תיקון מכשירים אלקטרוניים מחפשת פרויקטים. ת.ד. 9086 רמת אביב. (#15482)

■ למכירה מספר למונית + תחנה ... 7519818 03-20:00 (#15612)

■ ברמת־גן, למכירה/השכרה או שותפות — בסיטונאות ויזואל. (#15739) 446254

■ עסק מבריק!!! בשכ״ת ... 03-319053, 03-951380 (#15787)

■ מעוניינים בבעלים העשיינים קיימים, בשותפות או מכירה, תם בפרויקטים. ת.ד. 23152, תל־אביב (#15892) 61230

■ בן 40, רציני ואמין, מעוניין להשקיע בעסק/מפעל, כ-50,000 דולר ... (#15953) 226 ת״א

■ בית קפה — מסעדה, למכירה בשכ״ת, לרגל נסיעה. (#16023) 03-5511859

ישוב באזור מיזות א׳, מעוניין במפעלים/שותפים לתעשייה. ... ד.נ. חוף הכרמל (#16046) 057-33399

■ מכלת מטריה, מרכז מבשנים, פרנסה בשפע. 03-722361 (#16141) 08-436612

■ שותף פעיל לגרלוי שמחות ... 03-220264 ... 115,000 (#16207) 14:30

■ אטליז בבגדים + ציוד למכירה. 03-621713, 03-877072 לא בשבת (#16212)

■ למכירה מיניטרקט ... 789427, 798031

■ בת״א, בבנ״ב, אולם 60.5 + כה + טלפון + שירותים. (#16263) 03-5513189

■ בראשון לציון, להשכרה מכולת בשכ״ת. טלפון: 959545 ובבית (#16518) 03-950061

■ למכירה בית מאפה כולל בית קפה ביהוד. 364017 בשעות הערב. (#16528)

■ ... (#16571)

■ ... (#17105)

■ מעוניין בשותפה לייבא אביזרים ... (#17134)

■ למכירה ... (#17140) 03-9328061

■ אקדמאי, מעוניין בשותף ... (#17206)

■ ישראלי השוהה בארצות־הברית, בעל מסחר עסקים, מעוניין לקדם מוצרים שונים, לתעשיית מיצר המזכרת. ישהה בארץ עד 15/08/86, ת.ד. 20050 ת״א (#16688) 486/ל

מוצרות ״ליסינג־בנק״ כוללות ... (#16808)

■ בבן־יהודה — בשכ״ת מספרה חדישה + כל הציוד. 03-472123 (#16902)

■ המעוניינים לייבא/לייצא מאיטליה, איש קשר נמצא במילאנו. טלפון: 03-9241548036 (#17076)

■ לרציניים!! עסק פעיל בענף ... (#17209)

■ בפתח־תקוה, למכירה חנויות ... (#17250)

■ דרושה דוכן מגות למכון עיסוי באשקה. 03-482913, 03-728104 (#17455)

■ למכירה, חנות לבשר, ציוד מלא, בכבשנים, בבגות רמב״ם. (#17486) 322687

■ לכל מטרה, חנות ברמ״ג, למכירה בבנין ת״א. 03-229951 (#17497)

■ להעברת המכירות ... ״אמקים״. (#17596)

■ למערכות אוטקה, דרוש שותף + השקעה קטנה. 03-381030 (#17637)

■ International Trade Fair IENA ... 03-774851 (#18064)

...

אולמות

...

מבני תעשיה

...

משרדים

...

בתי מלאכה

...

מחסנים

...

חנויות

...

■ בהרצליה מרכז, להשכרה, 70 מ״ר + טלפון ! מיידי! (#19518) 052-70592

■ משרד, 2½ חדרים + טלפון, יהודה הלוי 77, תל־אביב. 614803 (#19544)

■ להשכרה במרכז פ״ת ... 918079 (#19681)

■ להשכרה לתעשיה קלה או לגר־... דיזה 52 מ״ר, ק״ב, אלנבי 13. 221963 ב-14:00-20:00 (#19689)

■ ברויחמון!! לשכירה 3 + איחוד + השקעות ק״ק. 65,000 ״בלבי״ (#19704) 03-226132

■ בדרך השלום (הקריה) — משרד + טלפונים, כ-80 מ״ר, בשכירות. (#19720) 03-251131

■ להשכרה בבורסה!! 150 מ״ר רשיון + טלפונים, ״מכווך״ (#20077) 03-5463926

■ בשכ״ת בתל אביב במקום ישראל, 3 למשרד, ק״א + טלפון + רשיון. 285772 (#20118)

■ דירת 2 חדרים, בבלוב, עם טלפון. 03-224089, (לא בשבת). (#20252)

בבנין משרדים חדש וליד בורסת היהלומים, להשכרה יחידת משרדים עצמאית, בשטח של 273 מ״ר, 9 חדרים מרוהטים + חניה, בהצעות רציניות לפנות לטלפון: 03-266968, 03-269639, ללא מתווכים. (#12621)

...

صكاز من الاحل

לך על בטוח לוח מעריב

באזור ראשל"צ, אולמות תעשיה, להשכרה ולמכירה, בכל גדל. "מ.א.ע" 03-807831 (#14028)

■ למכירה/השכרה מבנה תעשייה, 500 מ"ר על קרקע 2,300 מ"ר, אזור התעשיה הישן, אשדוד. (#14800) 03-223637

■ להשכרה ברמת השרון, אזור התעשיה 300 מ"ר, מתאים לכל עסק. (#15089) 48841?

■ באור-יהודה, 500 מ"ר + 250 מ"ר, משרדים, 160 אמפר, טלפונים, חניה. (#15406) 03-398765

■ בתל-אביב, בית חרושת, לכל מטרה, 240 מ"ר, למכירה/להשכרה. (#16096) 820843

בגוש דן, 1500-180, לייצור מזון, בניה גבוהה. 03-344770, 03-5463486 (#16284)

■ בשכ"ח ברחוב תל-אביב, 120 מטר, 2 קומות + חניה. 384002 (#16396)

■ בגבעתיים, מרכז המלאכה, רח' אלום + גלריה, 104 מ"ר. (#16462) 03-749736

■ באזור, בנבת הרצל - קריית אריה - בראשל"צ - אולמות, כוח + טלפונים. "קוראל" (#16468) 03-288943, 03-292616

להשכרה, באזור התעשיה באשדוד, מבנה תעשייה + משרדים + שירותים, 1400 מ"ר + 3500 מ"ר חצר, חשמל בכוח, 2 קוי טלפון. (#17094) 03-425416

■ דרוש מבנה תעשיה בגדר חצר, יבנה / פתח-תקוה, 2000-1200 מ"ר + כוח + משרדים. (#17439) 805853

■ בנבעת הרצל, להשכרה, מחסן באר, 180 מ"ר + משרד + מחסן + חצר + טלפונים. בערב. 03-413048 (#18100)

■ בהרצליה בר"ם ליד עליה!! 1500 מ"ר, בניין בגדר. "אנגלו-סכסון" 03-738121 (#18116)

■ בחולון!! בגדרו!! 275 + כח + טלפונים + חניה. "כללי" (#18138) 03-371025

■ בחולון!! 650, ק"ק!! (מבנה) + כח + טלפון, "כללי". 03-371025 (#18254)

■ באזור יהודה!! בגדרו!! 350 + 200, מבנה סגורה + 100 חצר סגורה. "כללי" 03-371025 (#18572)

■ להשכרה 158 מ"ר + טלפון + כח, בקרית אריה, פתח-תקוה. (#18518) 03-737705

■ בבמודים בשכון-דן, משקיפים בתעשיה השמור, קוה תכונה. (#19076) 471433

■ להשכרה, אולם לתעשיות, מתוכנה או משרדים, באזור התעשיה הישן, בבנין מרודר, 400 מ"ר, מעליות 3+ קוי טלפון. 03-231329, 03-2602189 (#19142)

■ להשכרה, מבנה מבאר, 300 מ"ר, אזור התעשיה החדש נתניה. 03-533228, בערב. (#19154)

■ להשכרה מבנה תעשייה, ק"ק. 03-656477 (#19728)

■ בחולון למכירה מבנה תעשייה 2000 מ"ר. 244157 ובערב 584283 (#20023)

■ למכירה, להשקעה, 504 מ"ר, ועליו מבנה בשכ"ח, בחלקו פנוי + חצר. 03-740026 (#20133)

■ להשכרה, בשכונת מונטיפיורי, מקום לבית מלאכה, 300 מ"ר. (#20292) 737811

■ להשכרה בנין לתעשיה, 4 קומות בבני-ברק. 03-789167 (#11534) 03-7513499

■ להשכרה 70 מ"ר, ק"ק בקריית אריה + טלפון. 03-9233028 (#8795) 03-902935

■ ברמת-אליהו!! חדש!! 1,000, ק"ק, + חצר + 380 אמפר + טלפונים. "כללי" (#19497) 03-371025

בקריית-אריה, לבשרודים/לתעשייה, 1400 מ"ר או חלקם, ק"ק + מעליות + טלפונים. טל. 03-296141, לצבי, מיום א' בשעות עבודה. (#18168)

מגרשים

■ למכירה בתל-אביב, סומקין, 870 מ"ר, 350,000 דולר. (#378) 03-354363

■ בשנוך במגרש/שלך בקריית-דר' ראשל"צ. ללא מתווכים (#13004) 03-5513725

■ למכירה מגרש אקסלוסיבי לבניה במוצך תל אביב. "בני רמים" רפי ברוזון. (#13793) 03-611194/5

■ בהרצליה בשיכון מדרון!! ל-4 יחידות, פרטי. "מנוף" 219775 (#14106)

■ דרוש מגרש לקניה ביבנה באזור הוילות, אפשרי בית ישן. או מגרש בקראון, פרטי. 03-454416 (#15085) 052-547167

■ בבאר-יעקב, פיוחי, מגרש בני, 750 מ"ר קרקע + אישור בניה. (#16203) 08-245136, 08-225336

■ למכירה, מגרש תעשיה, שטח בנוי. 769944, בערב. (#18999)

■ בקרית הקמשי החדש באזור ½ דונם בגדר. 08-450194 (#291)

■ בחפשים דונם, לבניית שני בתים. 065-31342 (#331)

■ 14 דונם תעשייה למכירה/השכרה, בכפרים חיפה. 04-445494 (#460) 04-740320

■ ברמת השרון המערבית!! בבני עת הלבנים!! מגרש מקסים ל-2 יחידות. 03-403934, 03-483327 (#507)

■ בבקום היפה בהרצליה פיתוח, למכירה מגרש לוילה. 052-77882 (#626)

■ ברמת-גן, 480 מ"ר, לדרסומני, 185,000 דולר "השקעות שי" (#656) 03-706429

■ למכירה בגוש 11/4891, 1032 מ"ר. "השקעות שי" 03-706429 (#685)

■ להשכרה, בקריית-אריה, מגרש + חשמל כח + טלפון. 03-7512526 (#717) 03-456478

■ בראשל"צ, מגרש פרטי, 4250 דולר, ליד הקאנטרי - בראשל"צ 9 דונם חקלאי - בראשל"צ 1500 מ"ר, ל-6 קוטג'ים - בראשל"צ מגרש + מבנה לעסק - בראשל"צ לקוטג' 15,000 דולר - 5 דונם תעשיה - בקומבינציה - בחולון גוש 6048. "אחוזי" רוטשילד 27 ראשל"צ. (#1652)

■ מגרש בבונע אשקלון, גוש 1935, 600 מ"ר. 03-847492 (#1736)

■ מגרש 450 מ"ר, לסמודים, (בקצה). 485205 "סקסט". (#1906)

■ למכירה גוש חלקה 6486/122. 03-495434 (#1954)

■ בהרצליה, רח' דבורה הנביאה, למכירה מגרשים המוכנים בבניה, קרקע פרטית. 7,500 ש"ח במזומן והיתרה ב-30 תשלומים של 290 ש"ח. "קרקעות ישראל" תל-אביב, שד' רוטשילד 31 (פינת אלנבי) ב-9:00-13:00, 16:00-18:00 (#2564)

■ ביבנה 400 מ"ר מגרש פינתי. 052-27458 (#3969)

■ ביבנה 300, לקומבינציה. ת.ד 11009, תל-אביב. (#4139)

■ אשקלון - למכירה "בבריכה" באפרידר, "אנגלו-סכסון". (#6481) 051-25452

■ בגמוך תל אביב בנין המגרש + המיזום "קניו" 233535 (#5651) 239251

■ להשכרה 3,250 מ"ר, + טלפונים + כח. 03-232907 (#5681)

■ דונם קרקע חקלאית, בלב אזור וילות בהוד-השרון, פ"ת. 052-25027 (#6204)

■ בהרצליה פיתוח, למכירה דונם. "אורן דנסקר" (#6208) 052-78096

■ באזורית, 750 מ"ר, לבניית וילה, מיקום מצויין. 052-88532 (#6687)

■ באבן יהודה מגרש מאושר לבניית קוטג'. 052-440038, 052-20610 בערב (#6762)

■ בגדרה, מגרש 600 מ"ר, גוש 3874/0037 03-883506 בערב. (#6884)

■ בהרצליה פיתוח, 3 מגרשים 1500 מ"ר. "דונסקי" (#6965) 052-550520

■ בהרצליה פיתוח!! דונם לשתי וילות בגדרות!! וילה אחת. (#6978) 052-550066

■ בהרצליה פיתוח/ברמת-השרון, מגרשים לקניה/קומבינציה, "פרקסי". 03-484142, 052-70181 (#6983)

■ פרטי, מעוניין במגרש לבניה באיזור הרצליה/רעננה/רמת השרון. טלפונים: 458747 (#7233) 03-392412

■ על שפת ים של תל-אביב - דרושת למלון מדרון, 1000 מ"ר, לבניה גבוהה, עסקית. "קרקעות ישראל" (#7445) 231616, 492565

■ בתל-השומר, 675 מ"ר. 03-350923, 6235/185 (#7680)

■ ברמת-גן, ברחוב למשרדים. "קניה" (#7843) 03-230007

■ 1/3 דונם ליד טירת-דן. 03-242038, 03-451045, 105,000 (#8261) 03-5464363

■ חצי דונם בהרצליה הצעירה, מקום יפה, פרטי. 052-550452 (#8944)

חובה לבניה, מעוניין במגרשים בפתח-תקווה, בבני-ברק, תל-אביב, במזומן או קומבינציה. (#9031) 03-9228284

■ למכירה 505 מ"ר, להשקעה, גבול קריית-אונו - פ"ת. (#9041) 03-290911

■ ברמת-השרון, מגרש ל-3 קוטג'ים, באזור טוב. "סטאר". 052-540544, 052-540539 (#9351)

■ בהרצליה פיתוח, צופה לים, דונם ליחידה. (#9439) 052-70591, 052-70960

■ בהוד-השרון, בקרבת ת"א, דונם להשקעה. (#9454) 03-783734

■ למהיר הזדמנות!! ליד התחנה המרכזית החדשה, 4½ דונם. (#9836) 03-218012

■ דרוש מיידי, מגרש לבניית 1-3 קוטג'ים באזור הרצליה. (#9973) 03-492673

■ בהרצליה פיתוח!! חצי דונם, 70,000 052-558731, 052-72878 "שלמעל". (#10046)

■ בהוד-השרון 375 מ"ר לבניה, במקום השקט ביותר. 052-456876 (#10160)

■ ביבנה 850 מ"ר פרטי. 052-442263 (#10862)

■ דרושים מגרשים לבניית קוטג'ים בהרצליה במקום טוב. (#11056) 03-846655

בראשל"צ, מגרשים לבניית קוטג'ים, 15,000 דולר. "אחוזי" רוטשילד 27 (מדרחוב) ראשל"צ. (#11205)

בראשל"צ, מגרשים להשקעה, ליד הקאנטרי, 500 מ"ר, 4,250 דולר. "אחוזי" רוטשילד 27 (מדרחוב) ראשל"צ (#11206)

■ דרושים מגרשים במזומן או בקומבינציה לבניה מידית בחולון, בת ים, הרצליה. (#11365) 03-846655

■ למכירה, 500 מ"ר, גוש 6896, במחיר 22,000 "קרקעות ישראל" תל-אביב שד' רוטשילד 31, (פינת אלנבי), ב-9:00-13:00, 16:00-18:00 (#12254)

■ ברמת צהלה, מגרש בקומבינציה טובה, קוטג'ים. "מקסט" 455205 (#12453)

■ מגרש בבני-ברק, למסירה בקומבינציה, רשיון ל-34 חדרים. (#12534) 454207/8

■ מגרש ריק להשכרה באזור התעשייה. 805419 (#13056)

■ מגרש 550 באזור לקוטג', מגרש בחולון, 6755 בקריית-שרת. (#13641) 880650

■ בהזדמנות, מגרש למגדים 535 מ"ר, בקיבוץ גלויות בתל-אביב. 03-337176, בערב 052-550677 (#13420)

■ בראשון לציון במזומן דונם, 750 מ"ר "הצבר" (#13050) 03-266731

■ ברעננה, לבניה מידית, באזור הטוב ביותר. "אנגלו-סכסון" (#13993) 052-454133

■ דונם בבלוק השלוה 6896, מעבר ליירקון, בהזדמנות. (#14294) 02-828039

■ בשמריהו, מגרש מסודר, המאושר לדו-משפחתי. (#14609) 03-781435

■ בהרצליה-פיתוח, דונם יוקרתי, לבית או שניים. 052-78390, 052-72423 (#14714) 052-552692

בהרצליה פיתוח, 2 מגרשים מעל דונם כ"א, בלעדי ל"מאק נכסים" 03-424141 (#14836)

■ דרוש מגרש לוילה בהוד-השרון, לפרטי. 03-514083, בערב. (#14969)

■ בבני-ברק מגרש לבנית 27 דירות, תמורת כסף/דירות, לכתוב לת.ד. 20050 תל-אביב (#15035)

■ ½ דונם לבניה. 052-72423, 052-552692 (#15269) 052-78390

■ בהזדמנות בשמרייה, 800 מטר, אישור לשני קוטג'ים. 08-453922 (#15380) 055-81865

■ בהזדמנות, חלקה 550 מ"ר, גבול לקאנטרי-קלאב, הרצליה. (#16095) 03-477148

■ מגרש בפתח תקוה. 0221314, 333727 (#16156)

■ בהרצליה, דונם (פיוצל) ל-3 קוטג'ים, 125,000 דולר. "סטאר" 052-540544, 052-540539 (#16530)

■ מעוניין לקנות מגרש באזור תל-אביב. 03-322677 (#16563)

■ בבנימינה, במרכז המושבה, לבניה 3314 מ"ר + מבנים. 03-229473, אחה"צ עד 21:00 (#16999)

■ באנוה, במיקום מצויין, 540 מ"ר לבניה. 03-802527 בערב (#17523)

■ בהזדמנות מגרשים, ליד הים, 15,000 ש"ח לדונם. 03-621727 8:30-13:00 (#18162)

■ דרושים: לקניה/קומבינציה, מגרשים. הצעות לת.ד. 5652 (#18437)

■ בפתח תקוה, קרקע פרטית, 7,500 ש"ח במזומן והיתרה ב-30 תשלומים חודשיים של 290 ש"ח. "קרקעות ישראל" תל-אביב, שדרות רוטשילד 31 (פינת אלנבי) ב-9:00-13:00, 16:00-18:00 (#18436)

■ בנתניה מגרש לתעשיה 20 דונם. (#18540) 245470, 244157

■ דרוש שותף לבניית קוטג'. 03-9221216, 870751 בערב (#18614)

■ בהרצליה-פיתוח, ל-2 קוטג'ים, "מלמד" 052-541604 (#19047) 03-402927

■ בהרצליה, מגרש פנוי לבנייה במרכז העיר, 280 מ"ר. (#19063) 03-614791

מעוניינים לקנות אדמה חקלאית בגוש 10002 או מגרשים להשקעה לטווח ארוך בגושים 10001, 10005, 10006, 10007, 10008, 10009, 10010, 10011 או בגוש 10581 (חפצי-בה). לפנות לשדרה: 063-30888 או בערב: 063-36690 (#8808)

■ מגרש לקוטג' בחולון, בשדרות ירושלים, 330 מ"ר. (#19091) 803281, 5591925

למכירה ברמת-גן, דונם עם מבנה, באזור התעשיה. בערב 03-732372 (#19160)

■ מגרש להשכרה, 500 מ"ר, בדרך הרצליה תל-אביב. 03-477732 (#19345) 03-482411 לא בשבת.

■ בנתניה, 2 מגרשים לבניה לקבלנים, בקומבינציה, מזומן. (#19378) 053-38202

■ באזורית, למכירה מגרש, 300 מ"ר. 053-54410 (#19404)

דרושים מגרשים בהרצליה והסביבה, במזומן ו/או קומבינציה. (#19515) 052-84594

■ בקריית-אונו החדשה, בית על מגרש 1200 מ"ר. (#19604) 351403

■ בהרצליה מיועד לקוטג'ים 2000 מ"ר, בגוש 6891, 70,000 7517074, 788531 (#19771)

■ לקבלנים מגרש לבניה במרכז כפר-סבא, עיסקת קומבינציה. (#19846) 03-290911

■ מגרש פרטי לוילה, 15,000 דולר, בתל-השומר (חקלאי). (#19998) 03-354806

■ למכירה 504 מטר, גוש 393/6820, 6 חדרים. 806239 (#20046)

■ 1064 מ"ר, לבד הים (שפיים) גוש 6480 052-554823 (#20225)

■ בהזדמנות! בנתניה, גוש 8244, דונם אחד. 04-722891 (#12875) 03-843242

■ למכירה, 6 דונם, בפתח-תקוה, ליד סופרמרקט תנובה. (#14226) 03-251716, בערב

■ מגרש, 700 מ"ר, בתל-השומר. 85,000 03-334065, 03-333187 דולר. (#14318)

עבודה

■ דרוש אוטומטריסט מעולה לעבודה אחה"צ. טלפון: (#9984) 03-704552

■ לניקיון משרדים בשעות הערב, וגם משרדים בתל-אביב, שכר גבוה. (#13762) 03-593597, 03-953831

■ לדיאטניסטית באזור רמת-גן, לשעתיים ביום. בבוקר: 473818, אחה"צ: 473493 (#14018)

■ לחוות משק חקלאי, בבקעת הירדן, דרוש עובד. 02-941521 (#14094)

■ מחפש עבודה - להתחזק מדורי מדור: * מבנים וקונסטרוקציות. * יהלומים ותכשיטים. * מהנדסים. * מסעדות והלאות. * צילום והדפסה לפי סדר הא"ב בהמשך. (#14197)

■ נשים / נערות / סטודנטיות. 03-481023, 03-470867 (#15130) 052-554584

■ ל"צמיר" מכונאי אחזקה, מוסמכים. (#309) 03-5464514, 08-454451

■ ל"צמיר" מפעילי מכונות, 10 שנות ניסיון, רצוי בוגרי בי"ס מקצועי. (#131) 03-5464514, 08-454651

■ באזור השרון דרוש איש מכירות בעל רקע, לעבודה מעניינת ומגוונת, טלפון: (#432) 052-555014

■ (#737) 03-746459

■ לחנויות "מוהל" ברמת-אביב, מזכירה, למשרה מלאה, אינטליגנטית, הכרת השפה. 418490 (#900)

■ "ליבס" - יבואן ושווק, השכלה תיכונית, רכב ע"י החברה, עדיפות לתושב רחובות והאזור. 08-453223 (#1060)

■ מוכן מפיק לסרטי וידאו בעלי רכב. 03-654905 (#1312)

■ אם את מעוניינת להיות "אריס". 03-249316 (#1658)

■ דרושים נערים, לעבודה בבית מלאכה. טלפון: 379585 (#1693)

■ 03-726786 (#1791)

■ 1000 דולר ויותר לחודש לאנשי מכירות. 03-555796 או 941265 (#1801)

■ לבקר מעלית ברעננה, דרושים עובדים להרכבת מעליות. (#3729) 052-33701

■ ברחובות דרושים/ות, לעבודה קבועה. 08-470472 (#3848)

■ דיילות למכירה. 03-383647 (#3953)

■ לחברת קמח דגן, בבני-ברק, דרושים עובדים לעבודה קבועה, פועלים כלליים. (#3990) 03-780950

■ אלנבי 124, תל-אביב. (#4394)

■ לסמופית "אילנה" דרושות פועלות למשרה מלאה ב-8:00-16:00, 5 ימים בשבוע. 825632 (#4527) 820739

■ 03-885685 (#4758)

■ דרוש מדריך לפנימיה. 03-490534 בשעות הערב. (#4786)

■ עובד לתפעול מכונת שטיחים ברמת-גן, ב-9:00-20:00, נסיון במכירות. 788845 (#4811)

■ דרושות יועצות יופי מנוסות באזורים: השרון, ר"ג, פ"ת. (#4855) 03-290257

צבעי + נסיון, תנאים טובים למתאים, בהרצליה. (#4897) 052-77728

■ למפעל באור-יהודה, דרוש עובד ייצור רציני. 03-347339 (#4910)

■ רציניים... שאפתנים/ות גיל 24, הכנסה גבוהה בעבודה מעניינת במכירות. 03-653911 (#5290)

■ איש מכירות, אחרי צבא ומחסנאי, לחברה לייבוא חלפים לרכב. (#5418) 03-370280

■ דרושות בחורות + רישיון (רכב), 900 ש"ח לחודש!! 03-725011 (#5474)

■ דרושות נשים, רווחים גבוהים. (#5497) 995431, 5321489

■ למבצע קייץ 186: דרושים! 880 ש"ח לחודש! "עידנים" - הנגב 4. (#5606)

למבצע אריזה!! הכנסה גבוהה, בתנאים למעוניינות. 03-314056 (#5608)

■ לתוכנית צבעת טקסטיל, במרכז תל-אביב. (#5811) 03-829117

■ עובדים בלתי מקצועיים לעבודה קשה, יוצאי יחידות קרביות/קומנדו. 052-78212 (#5862)

■ רווחים גבוהים לאנשי עסקים. (#5982) 03-259654

■ לעבודה בחנות, דרוש בחור + רישיון לקטנוע. (#6023) 825157

■ דרוש עובד לתחנת דלק, לפנות לטלפון: (#6028) 03-823020

■ אשה מבוקשת לשווק, לאיזור המרכז ולכל חלקי הארץ. 052-541946/7 (#6070) 052-541047

■ דרוש תוב, קדימות לבעלי ניסיון בדירוש טלפונים. 03-838798 (#6118)

■ דרושות מוכרות, 5 שעות ביום, רצוי בעלות נסיון + רכב. (#6172) 052-20253

■ לחברת יבוא דרושים אנשי הרכבה ואחזקה. טלפון: (#6226) 03-700831

■ למפעל לייצור קונפקציה, דרושים עובדים/ות. (#6324) 03-256681

■ נשים וגברים, בכל הארץ, קידום מכירות, עבודה קבועה, שכר לפי שעות. (#6358) 03-7513601

■ בעלי מקצוע: 1. שרברבות. 2. צביעה. 3. מנהל עבודה (עבודות שלד). 4. עבודות גימור בבניין. נא לפנות לטלפון 804208 (#6542)

דרושים ל"קריית חינוך" מעלות: 1) רס"ם - מחנכי כתה. 2) מורים. 3) עובדים/ות סוציאלים/ות. לפרטים נא לפנות לת.ד. 27, מעלות או בטלפון: 04-976242/3 (#6599)

■ מבוגרת רצוי + רכב לניהול עסק, משכורת טובה. (#6595) 03-827940

■ צעירים/ות, 21-27, לקליטה בקיבוץ. 02-941855 (#6608)

■ דרושים מרכיבים ועובדי ייצור, לעבודות אלומיניום, תנאים טובים. 03-5563949, 03-5517070 (#6625)

שואף/ת להצלחה? מכירות מצליחים!! (#6682) 03-254418

לתשומת לב המפרסמים בלוח מעריב

כל המעוניינים להמשיך ולפרסם את מודעותיהם לאחר הפרסום הראשון, מתבקשים להתקשר לטלפון (03)251-333 ולמסור את מספר הפרסום המופיע בסוף המודעה (#——) הזכות לפרסום חוזר הנה ללא תשלום נוסף עד 4 שבועות מיום הפרסום הראשון. בקשות לפרסום חוזר או להפסקת פרסום חוזר מתקבלות כל יום עד שעה 18.00 בערב שבת וחג עד שעה 11.00 בלבד.

הנהלת מעריב

עובד לעבודה ושליחויות, רשיון לטוסטוס. (#6822) 03-257519

■ מפעל יוצר לתעשיה, לעבודה מידית, תנאים טובים, "א.ג.ת." (#6949) 03-203052/3

■ דרושה עובדת אחראית, לעבודות משרד, שפת אם אנגלית, לפנות טלפונית 03-824098 בין השעות 10:00-14:00 (#6953)

■ דרושים מנהל עבודה ופועלים עם נסיון לעבודות בידוד צנרת תעשייתית. (#7378) 052-83841

■ עובדי יצור בלתי מקצועיים, לעבודה מידית (במשמרות) תנאים הולמים למתאימים. "מגבר" (#7446) 03-297013

■ פקיד רכש, קשר עם לקוחות, ידיעת השפות עברית/אנגלית, נסיון יבוא/יצוא, תנאים טובים ושכר גבוה. "מגבר" 03-297840 (#7477)

■ לתפקיד אשון: 1. מפעילת מוקד לשעות היום. 2. מפעילת מוקד למשמרות ערב ולילה (מתאים לסטודנטיות), לאחר שירות צבאי עד גיל 30. ראיונות בכל יום משעה 9:00-11:00. ארלוזורוב 1 רמת-גן. (#7545)

■ דרושים/ות לחברה ארצית בתל-אביב אנשי מכירות, רווחים גבוהים, למתאימים. 03-379902 (#7596)

■ במפעל סי.אנ.סי. בעל ניסיון 3 שנים, רחובות, יבנה, אשדוד, תנאים טובים. "מגבר" 03-297840 (#7841)

■ דרוש לבניין בהרצליה פיתוח, אפשרי פנסיונר + מגורים במקום. (#7858) 052-81719

■ ל"דגאל" מנהל מערכות, ניסיון בתוכנה אי.בי.אם. 055-22561 (#8048) 055-34777

■ ל"דגאל" מכונאי מוסמכים יוצאי ח"א. 055-34777, 055-22561 (#8073)

■ לסוכנות ביטוח גדולה דרוש מוסמך לביטוח-חיים. בעלי נסיון וידע יועדפו. 03-294282, 03-282324 החל מיום א'. (#8358)

■ למפעל שלטים דרושים: שרטטים לדפוס משי, רצוי בעלי נסיון. 03-370361 (#8797)

■ 374801 (#8831)

■ משכורת וחדר בצפון תל-אביב, לבת לוויה לאמריקאי. (#8860) 03-219772

■ (#8919) 03-227910

■ דרושה סוכנת + רכב נסיון. 291502, 5462803 (#9304)

■ לחברת קבלנות למיזוג אויר דרוש פועל. 247086, 241027 (#9503)

■ מוביל מקצועי + רכב. (#9569)

■ עובד לניהול בית מלאכה. 052-540544 (#9598) 052-542602

■ לאשה, דרוש עובד אינטליגנטי, רצוי עם רכב. 03-322294 (#9635)

■ לפיזיותרפיסט ברמת השרון, ליום עבודה. (#9680) 03-494123

■ דרושים באזור התעשיה בהרצליה. 052-557952, 052-557851 (#9721)

■ דרוש צעיר עם רשיון נהיגה. 052-78558 (#9848)

בשעות הבוקר המוקדמות. 350 ש"ח. (#9949) 052-542746

■ לחברת יבוא יצוא, דרושה פקידה מנוסה, בשפות עברית אנגלית. (#9968)

■ דרוש בחור, לאזור תל-אביב. רצוי רקע טכני, אנגלית + רשיון נהיגה. ת.ד. 143, רמת-גן. (#10098)

■ בכפר-סבא, דרושה קופאית ליום שלם, לסופר-מרקט. (#10368) 052-444422

■ דרוש עובד לקריאה, רצוי עם רשיון לקטנוע. 03-216134 (#10445)

■ בפתח-תקוה דרושות קופאיות, תנאים מעולים למתאימות. פתח-תקוה. (#10501)

■ (#10723) 03-826143

לחברה אמריקאית דרושות סטודנטיות, הכנסה גבוהה! (#10805) 03-289129

■ דרושים עובדים/ות, ללא נסיון, לאחר צבא. קפלן 26 אור-יהודה, 10:00-16:00 (#10872)

■ עובדים/ות משעה 16:30, 1,500. (#10979) 895817

■ דרוש/ה למשרד תיווך איש/ה דינמי/ת + רכב. 233021, 238176 (#11044)

■ לבית אופנה, דרוש/ה סוכן/ת מכירות, בעל רכב. 482766 (#11073)

■ דרוש בחור נמרץ, לאחר צבא, רשיון לרכב. 377524 (#11141)

לבי"ח לבגים, דרוש/ה פקיד/ה. (#11246) 03-375821

■ דרוש ל-סטודיו 73 ת"א. 03-653582, 22:00 (#11308)

■ לבניין, במפעל ייצור מתקני משחקים דרושים. (#11429) 053-44759

■ דרושים סטודנטים לחנות למוצרי חשמל, לפי שעות. (#11493) 03-612850

לפנות בכתב לת.ד. 534 (#11548)

■ טלפניות/מזכירות, לעבודה לפי שעות. 053-23773 (#11657)

■ דרושים שרברבים מקצועיים לעבודה בת"א. 03-590825 (#11823) 03-825801

לסיגמא ישראל לכימיקלים, דרוש כימאי/ביוכימאי בעל תואר ראשון. נא לשלוח קורות חיים בכתב, לת.ד. 141, פתח תקוה, מיקוד 49101 (#12122)

■ דרושים בחורים + רכב, (1000 ש"ח, לחודש!) + אחזקה - (#12140) 03-7517662

■ בנות 16 +, רווחים גבוהים. 03-379379 (#12236)

■ לעבודות קבועות בלבד. (#12307) 03-919003

■ דרוש מדריך לילדים, בעל נסיון (אפשרות לזוג). 02-941233, ובערב: (#12345) 02-941215

■ דרוש איש ביצוע למחלקת אלומיניום. 03-9231654, בין השעות: 07:00-09:00 (#12409)

■ למפעל פלסטיק בחולון, מנהל ייצור, עובדי ייצור ופקידה. (#12418) 802117

לבית מרקחת בצפון תל-אביב, דרוש/ה רוקח/ת. 03-446682 בעבודה. (#12436)

■ דרושות מרכזניות, למלון "קנטרי קלאב" (#12526) 03-415261

דרוש מנהל עבודה בענף הבניה/חשמל ל-3 שנים לעבודה באירופה. שכר 4,500 ש"ח נטו, כולל דירה וכלכלה. נא לפנות בין השעות 14:00-19:00, מדרון 74 תל-אביב. (#12547)

■ דרוש מנהל מחסן למפעל בת"א, בעל רישיון נהיגה וכישורים להפעלת אנשים. (#12610) 03-822985

■ בחור רציני + רישיון לקטנוע ואוטו, לעבודות כלליות. 820939 (#13102)

■ בוגר בי"ס מקצועי + רשיון נהיגה. השלושה 6 ת"א, פינת דרך השלום (#12647)

ל"מסר" סוכנות לביטוח בע"מ, מועמדים לניהול מוקדים. 03-223830 (#12993)

כוננות למעבד תמלילים, 5 ימים בשבוע, אפשרי בשעות אחה"צ. (#13415) 807618

■ למפעל ברזל ברמת אליהו דרושים מלגזן, מפעיל מכונות, פועלים. (#13425) 03-9610931

■ דרושות קוסמטיקאיות, תנאים למתאימות. (#13461) 03-238685

■ לשווק עסקי בע"מ, דרושים עובדים לעבודה קבועה, עדיפות לבעלי רקע חקלאי. (#13468) 03-790116

דרושות קוסמטיקאיות צעירות + מתלמדות. (#13728) 03-721701

■ דרושים: 1. חשמלאי. 2. טכנאי מיזוג אויר. 3. מסגר. 4. עוזרת בית. (#13757) 03-244371

דרוש איש מכירות לציוד תעשייתי, בעל אופי דינאמי, השכלה טכנית, נסיון במכירות וידע באנגלית, תנאים טובים. (#13830) 03-621810

בחולון, דרוש אופה, רצוי נסיון. טלפון: 03-806663 (#14010)

■ יוצאי יחידות קרביות, לעבודה קבועה. (#14068) 372021

■ מפעילי מוקד, לעבודה חלקית, באזור פתח-תקוה, בשעות אחה"צ (אפשרי לסטודנטים). (#14077) 03-284128

■ (#14115) 03-292379

■ בחברה דינמית, מזכירה + כתבנית, אחרי צבא. 03-202958 (#14248) 03-285966

■ דרושים שומרים, מאבטחים. טלפון: 03-289433 (#14288)

■ איש מכירות נמרץ + רכב, נסיון ב-אי.בי.אם. פי.סי. 052-20863, בערב. (#14309)

■ 03-703506, 03-787441 (#14346)

■ למשרד פרסום בתל אביב גרפיקאית, לעבודה מלאה, תנאים טובים. (#14490) 03-239996

■ ידע במחשב הכרחי. 03-253306 (#14537)

■ איש עסקים מעוניין בעוזרת אינטליגנטית. (#14550) 052-87038

■ דרושים מתדלקים לתחנת דלק בתל אביב. (#14552) 03-424206

■ דרוש מנהל מכירות למשרה מלאה, תנאים טובים, עדיפות לבעלי רקע באלקטרוניקה. 03-333791 (#14676)

■ למפעל לייצור עבודות אלומיניום, דרוש עובד מקצועי, בתנאים טובים. (#14754) 9611931

■ לחברה העוסקת במסחר בינלאומי, דרושה מזכירה בכירה, שליטה באנגלית/עברית, טלקס, תנאים טובים. 057-36628, 057-20166 (#14778)

■ בחורים רציניים לעבודה קבועה. 03-822985 (#14976)

■ אם אתה מנהל שיווק מעולה, פנה אלינו. 055-51248 (#15018)

רוקח/ת אחראי/ת לניהול בי"ח פרטי, אפשרות להשקעה. 03-458972 (#15061)

■ לרמת-גן, דרושים עם/ללא נסיון. (#15065) 03-204389

רוקח/ת אחראי/ת משרה חלקית. (#15077) 03-5463787

■ דרושים חרט מנוסה, נהג עם רשיון מעל 15 טון, מסגר. לפנות לטלפון: 03-478121, בין: 8:00-15:00 (#15091)

■ דרושים מפעילי מכונות, בוגרי בית ספר מקצועי. 055-51248 (#15119)

■ דרושה עובדת למשק חקלאי בבקעת הירדן. 02-941525 (#15192)

■ (#15333) 03-813133

■ "מועדון הבלוונים" בכל הארץ, ת.ד. 29084 תל אביב 61290 (#15457)

■ עובדי מחסן, לעבודה מידית, מעל גיל 30. "א.ג.ת." (#15524) 03-203052/3

■ לחברה לשילוח בינלאומי, לעבודה חלקית. 03-376232, 03-661135 (#15678)

■ לעיתון "עולם האשה" דרושים: עיתונאים/ות מקצועיים. 03-283532 (#15776)

■ מורים למכונות, תנאים מעניינים. 03-9242777 (#15834)

■ למשרד נסיעות דרוש/ה. (#15868) 03-229604, 03-228059

■ למספרה בתל-אביב, דרוש פקיד קבלה, אחרי צבא. 289452 (#15880)

■ בחור/ה לאחר צבא. 03-332971 (#15916)

■ דרוש אחראי שמירה, תושב ת"א, בעל רכב. לקביעת ראיון: 622561, 623828 (#15949)

דרוש/ה עוזר/ת למנהל חברה, אחרי שירות צבאי, אנגלית, נסיון קודם יתרון. לפנות בכתב לת.ד. 6606 תל-אביב 61066 (#16007)

■ דרוש/ה רוקח/ת אחראי/ת לבית מרקחת, בתל-אביב. (#16017) 5462784, 237326

■ פרסום "יעד" - הרשמה לקורס פרסום. 052-32550 (#16020)

■ דיילת מכירה לעבודה במשמרות, הרצליה פיתוח. 052-554290 (#16135) 052-554146

■ מתרגמים בכל השפות, כללי, טכני, משפטי. 03-659816 עד 14:00 (#16449)

■ דרוש בחור אחרי שירות צבאי, עם רשיון נהיגה, לפנות בכתב ת.ד. 18152 ת"א 61181 (#16474)

■ בחור עם רשיון נהיגה, לעבודה בחנות ומשלוחים. 390718 (#16576)

■ דרושים סוכנים, רווחים גבוהים, 150 ש"ח, אלנבי 122 תל אביב. (#16597)

■ לחברת קוסמטיקה, דרושות דיילות לחצי יום, עבודה קבועה, הדרכה ע"י החברה. 397327 (#16741)

■ המכון האוסטרליאני, מתאים לסטודנטים, לפנות לטלפון: 229195/6, בין השעות: 09:00-15:00 (#17160)

■ 03-373312 (#17162)

■ דרושה מכירות לעבודה, תנאים טובים למתאימים. 5463622 (#17186) 5464560

■ בהרצליה פיתוח, דרוש קצב, אפשרי פנסיונר. 052-78170, 052-559189 (#17225)

■ למפעל "מטו" בכפר-סבא דרושים: מכונאים ומכונאי אחזקה אחרי שירות צבאי + 3 שנים נסיון. 052-26221 (#17288)

■ למשרד תיווך דרושים 3 מתווכים, בתל-אביב, רמת-גן, הרצליה פיתוח, רמת-השרון. משכורת + אחוזים. 426665, 424462 (#17372) 418690

■ דרוש אורג בקרית אריה פ"ת. 03-621161 (#18035)

■ (#18065) 03-201641

■ אפשרי עם רכב. 03-323823 (#18208)

■ לחברה מסחרית דרושים 2 אנשי מכירות, בעלי רקע טכני, תנאים טובים למתאימים. 03-782620 (#18235)

■ מידית!! מנהל מכירות לציוד רפואי. לפנות בכתב לת.ד. 2072 נתניה. (#18239)

■ 03-651048 בין 09:00-11:00 (#18339)

■ 75 ש"ח לערב ויותר ■ רמת-אביב ג' ■ א'-ה' 10-13.30 (#18343)

■ דחוף!! דרוש עם נסיון, י.ב.מ. פי.סי. (#18576) 297304, 290326

■ דרוש סוכן, בעל רכב מסחרי, להפצת מצברים לרכב. (#18818) 03-448668, 03-448040

■ קופאית במשמרות, עובד מחסן. 03-336532 (#18869)

■ "יורקסקס סטודיו בע"מ" - צילום קיץ 86. 03-281391 (#18890) 03-293548

■ שותף פועל עד גיל 45. 03-946341, 03-999973 (#18910)

■ לאנגלו-סכסון, דרוש סוכן. רכב + אנגלית הכרחית!! (#18928) 052-25381

■ 16 ש"ח לשעה, לצעירים/ות, "עידנים" הנגב 4. (#18942)

■ דרוש פועל לבית מלאכה. 03-333670 (#18969)

■ עובד אחרי צבא. 03-381287 (#19032)

■ דרושה פקידה רצינית, לעבודה קבועה, אפשרות קידום. (#19060) 03-5512599

■ דרושים אנשי מכירות, מתאים גם לסטודנטים/ות. 03-224266 (#19079)

■ 03-236527 (#19081)

■ תנאים טובים, לבית כלבו ברמת-אביב. (#19346) 03-423112

■ דרוש, איש מכירות. 03-702877 ב-9:00-15:00 (#19355)

לחברת מחשבים ברמת-גן, דרוש צעיר אחרי צבא, לשליחויות ועבודות נקיון במשרד + רשיון לקטנוע. למתאים תנאים טובים, 5 ימי עבודה בשבוע. (#19138) 03-7510351

לסטודנטים ופנסיונרים בלבד!!! רמת אביב ג' 9:30-13:30, 16:30-19:00 (#19162)

■ אנשי מכירות, משכורת + אחוזים. 03-297327 (#19165)

■ דרושים מרכיבים, רכב חובה. 03-344478 (#19178)

■ מרכזנית מנוסה לעבודה חלקית. תל-אביב. (#19227)

■ דרוש/ה עובד/ת, לניהול חנות פרחים. 052-34142 (#19248)

■ משכורת 1000 ש"ח לחודש לצעירים/ות בלבד, משכורת 13. טלפון: 03-335355/6, השרון. אשדוד והסביבה: (#19261) 055-54285

למכון בריאות דרושות מתלמדות, תנאים מעולים. 03-657913 (#19417)

■ בתל-אביב, מנהל מחלקת, עם נסיון. 03-239134 (#19477)

דרושות סטודנטיות, רווחים!! 03-726867 (#19532)

לקוסל בקניון איילון, דרושות: 1) מוכרות 2) מוכרת בעלת ניסיון 3) פקידה לעבודות מחשב עם ידע בקלדנות. (#19543) 790977

■ (#19559) 03-705343

■ דרוש אחראי משמרת, באולם משחקי וידאו, עבודה במשמרות. (#19563) 03-294742

■ למפעל בפתח-תקוה דרושים: עובדי יצור. (#19585)

■ עובדות לחבות אריזות קלות, באזור כפר-סבא. 052-31044 בערב. (#19588) 052-31295

■ דרוש ... מרזון 48 תל-אביב (#19661)

■ לעבודה בחו"ל. (#19714) 114 ת"א.

■ 613923 (#19733) 613248

■ ל"מטר" 10 שנות ניסיון, יוצאי צה"ל. 03-5464514, 08-454651 (#19824)

■ 03-242383 (#19869)

■ "מבלבל" לפלסטיק (#19885) 749254

■ "מבלמונס" אביזרים לפלסטיק. (#19888) 378462

מנהל יצור למפעל אריזות, פתח תקווה, להתקשר: 7513554 בין 17:00-20:00 (#19910)

■ דרושה בחורה אחראית לעבודה בחנות לצילום. 820493 (#20007)

■ ל"א. קלין תעשיות בע"מ" ייצור שקיות פוליאתילן, דרושים עובדים למשמרות. 9610646 (#20066)

■ פועלים לפליש ונקיון בדירות, + צבעי לדירות. (#20300) 03-871495

■ לחברת הפקות בת"א, דרושים טלפנים/ות, לעבודה קבועה. (#6902)

■ (#15283)

■ ל"א.ג.ת." דרושים. (#18894) 03-203052/3

■ 052-949207 (#18971)

■ דרוש עוזר למנהל בחנות בעל נסיון. להתקשר בבוקר: 7.30 - 8.30 03-813721 (#19899)

■ משכורת טובה. 03-652495 (#19820)

■ לעיתון יומי גדול, דרושים סוכני מכירות. (#6905)

■ נערים/ות לפיצת מודעות, התקשרו למכונים באזור מגורים: מילי 03-732313 רמת-גן, 03-324838, 03-763962, 052-77650, 03-474283, 411090, 03-421238, 03-291299 (#8105)

■ דרוש עובד, אפשרי לא מקצועי. 03-381032, 12:00-18:00 (#18234)

■ באיזור גוש דן דרושים מחלקי לחם + רכב. 03-310230, 03-313579 לא בשבת. (#10036)

דרוש בעל מקצוע, כושר ארגון, ידע מקצועי, מאלומיניום. 03-9226798 (#19781) 03-900207

■ דרושות בחורות + רכב, 800 ש"ח לחודש + אחזקה. (#16668) 03-7517662

■ עובדים עם נסיון קודם, לפנות ת.ד. 3117 סביון. 56540 (#1303)

■ למפעל אלומיניום בפתח תקוה דרושים עובדי יצור, תנאים טובים למתאימים. 03-909659 (#18508) 03-901597

■ דרושים: יפים/ות!!! לצילום אופנה ופרסומת. יורקסקס סטודיו בע"מ. 03-293548, 03-281391 (#6772)

■ לחברת פרסום, דרושות סוכנות מכירות, לעבודה מעניינת עם אפשרות להכנסה גבוהה, עדיפות למשוחררות צבא. 295851 (#12703) 295286

חוק ההזדמנות שווה בתעסוקה תשמ"א – 1981

לפי חוק זה אסור לסרב לקבל אדם לעבודה מחמת מינו או מחמת היותו נשוי או הורה, אלא אם אופיו או מהותו של התפקיד מונעים קבלתו של בן אחד המינים לעבודה הנדונה. העבריינים צפויים לעונש על־פי החוק.

אחיות

■ בכפר-סבא, לטיפול בקשישים, אחות מוסמכת ואחות מעשית, רצוי דוברי גרמנית/אנגלית. (#1868) 052-26131

■ ל"עזר" אחים/ות סטודנטים לרפואה לעבודה בשכר גבוה. (#4783) 03-249434

■ ל"בטף" טפול ועזרה לקשישים בבתיהם, דרושים!! 03-736671 (#5687) 053-33166

■ ל"באלאקס" שרותי אחיות - לעבודה מידית, אחיות, סטודנטים לרפואה. 03-5460297 (#6368)

■ אחות מוסמכת, לקיבוץ, מיידי. 02-941855 (#6581)

■ דרושים לנו אחיות לטיפול. 03-9221904 (#7455) 03-210604

■ בעזר - אחים/יות, סטודנטים לרפואה לעבודה בשכר גבוה. (#9358) 03-249434

דרושים אחיות וחברות עזר לבי"ח לגינקולוגיה. לפנות לאחות הראשית. (#12866) 03-331414

■ לבית הרפואי, אחיות, למחלקות האישפוז. 03-9268206 (#14794) 03-9268201

■ "אדם לשרות אדם" דרושות אחיות ומטפלות בשכר גבוה. (#15146) 03-242835

■ דחוף!! אח/אחות/מטפלת, לעזרה למבוגר מוגבל. 03-490925 (#18722)

■ "אדם לשרות אדם" - לקשישים, עם כל הלב - אחיות, מטפלות. (#19531) 03-242835

■ סטודנט לרפואה, מעוניין ללוות לחו"ל טיול, או אדם בהשגחה. (#15736) 03-296665

גזירה ותפירה

■ ל"מסור" דרוש/ה תופר/ת, עם נסיון, בתנאים טובים. 654944 (#8121)

דרושים: תפרים, גזרים ותפרות לעבודה קבועה. (#13822) 03-383402

■ מתפרה רצינית. (#14033) 08-221576

דרושות תופרות לעבודת בית. 03-324112

■ 052-443180, 052-32575

■ (#4809) 03-837820

■ דרושה מודליסטית. (#5274) 03-813766

■ (#6375) 707537

■ (#6480) 656763

■ דרושה תופרת, ידע מקצועי, לדוגמאות, תנאים טובים. (#6657) 03-658345

דפוס

לך על בטוח — לוח מעריב

■ לשמרטפ דרושה נערה, לשרה מלאה. 03-654287, בערב: 03-457821 (#6887)

■ דרושה תופרת מוכשרת מנוסה, 5 שעות ביום. 661362 (#7067)

■ לסלון הדרה, דרושה תופרת + מוכרת מעולה. 03-243240, 03-229707 (#7227)

לבית אופנה, דרושה מודליסטית מנוסה לטריקו + בד. 03-654287 (#8505)

דפוס

■ [illegible]

הנהלת חשבונות

■ [illegible]

טכנאים/הנדסאים

■ [illegible]

חשמל ואלקטרוניקה

■ [illegible]

שכונים/קונדיטורים

■ [illegible]

לתשומת לב המפרסמים בלוח מעריב

כל המעונינים להמשיך ולפרסם את מודעותיהם לאחר הפרסום הראשון, מתבקשים להתקשר לטלפון (03)251-333 (רב-קווי) ולמסור את מספר הפרסום הרשום בסוף המודעה ולא לשלם שוב.

הזכות לפרסום חוזר הנה ללא תשלום תוקפה עד 4 שבועות מיום הפרסום הראשון.

בקשות לפרסום חוזר מתקבלות כל יום עד שעה 18.00 ובערב שבת וחג עד 11.00 בלבד.

הנהלת מעריב

מהנדסים

■ [illegible]

מוכרים/ות

■ [illegible]

יהלומים ותכשיטים

■ [illegible]

מורים וגננות

■ [illegible]

מוכירות

■ [illegible]

מחסנאים

■ [illegible]

מסעדות ומלונאות

■ [illegible]

מפיצים ומקדמי מכירות

■ [illegible]

03/38 38 38 מודעות

לוח מעריב

صكرا من الاجل

هكذا من الاجل

לך על בטוח לוח מעריב

■ לסגנ דרושה קלדנית עם ידע בהנה"ח. 03-336713 (#6258)
■ למשרד מיסוי, דרושה, פקידה עם ידע בהנה"ח. 03-285197 (#6951)
■ לחברה בתל־אביב, דרושה מזכירה מנוסה, בעלת שליטה מלאה באנגלית, כולל הדפסה ותלקס. רצוי ניסיון, משרה מלאה. 03-241973, סיוט א. (#7081)
■ למשרד רו"ח בת"א, דרושה, מדפיסה מאומנת ומנהלית. 425033 (#7122)
■ פקידת ביטוח אלמנטרי עם ידע ונסיון, כולל חביטות. 03-294282 (#7366)
■ פקידה מכונה מנוסה (לאחר שירות צבאי), למשרד מגדל השמשיות בחולון. "שמל" 03-5392146 (#7813)
■ מתכנת המלילים מעולה על הדרוסל שפת אם אנגלית לזמני משרה. 03-246491 (#7894)
■ קלדנית פוליסה מנוסה למשמרת בוקר במשרד טיסון. 443071 (#8053)
■ פקידה מנוסה + הדפסה + רשיון נהיגה, למשרה מלאה. 03-376466 (#8332)
■ לחברת שיווק אביזרי אלקטרוניקה, פקיד + ידע בהנה"ח. 03-783406 (#8822)
■ מכבנת המלילים, מעולה, לחצי משרה, לשרותי מחשב, ברמת־השרון. 03-491855 (#9098)
■ דרושה פקידה עם ידע בהנהלת חשבונות טלפון: 810245 (#9122)

פקידה יבוא בעלת נסיון, אנגלית הכרחית לנדרה – 03-371114 (#9353)

■ פקידה לניהול משרד קטן, 07:30-13:00, 5 ימים, רשיון מרכב, בכתב לת"ד 20189 ת"א. לצרף נסיון ושכר מבוקשים. (#9367)
■ לחברה בתל־אביב, מזכירה בכירה, עזרות כבכ"ל. 03-452678 (#9408)
■ לחברה למיכשור רפואי בהרצליה, כתבנית – טלפנית לאחר צבא, לעבודה משרד כלליות. אלקה 03-709215 (#9426)
■ בזיגמה, למשרד תוך, פקידה לשעות הבוקר. 052-31275 (#9494)
■ פקידה כללית + כתבנית + ידע בהנה"ח + הנלצות. 611632 (#9668)
■ לסוכנות ביטוח דרושה פקידה + ידע בליי ביטוח + הדפסה. 03-242347 (#10032)
■ כתבניות/מזכירות אנגלית או עברית + תמלילניות אלקטרוניות לקלדניות תמלילה טלקס אנגלי, לעבודה זמנית, לפי שעות. "תגבור" 03-282257/8 (#10308)
■ למפעל רציני דרושה לזמני משרה פקידה + הדפסה עברית אנגלית, רצוי נסיון במעבד תמלילים. תנאים טובים. 03-493946 (#10809)
■ לחברת תובלה בין־לאומית, כתבנית עברית/אנגלית, משרה מלאה. 03-7515222 (#11036)
■ לחברת יצוא גדולה בת"א, דרוש עוזר לקוקסים יוצא עם נסיון בשיווק, ידע טוב באנגלית חיוני, לפנות בכתב לת.ד. 534 ת"א 61004 עבור ישראל. (#11296)
■ למשרד עו"ד בחולון דרושה פקידה מעולה לעבודה מזכירות והדפסה (במעבד תמלילים) יום עבודה מפוצל. טלפון: 841938 (#11383) 846322
■ דרושה פקידה הודעת להדפיס באנגלית ולהפעיל טלקס. (#11441) 03-660735
■ בגוש השרון, למשרד קבלני בנין, מזכירה ליום מפוצל, ידיעה בהנה"ח ועיבוד תמלילים, נסיון קודם + המלצות. 052-457103 (#11451)
■ לברקאות שיזיים בת"א מתלמדת אחראית, שפה זהה יתרון. (#11578) 03-447338
■ מזכירה לתולכת שיווק בשטח האלקטרוניקה עם ידע באנגלית. לפנות בכתב ל"טסט סונק" ישראל בע"מ, בן גוריון 48 הרצליה (#11640) 46446
■ תמלילניות וקלדניות אלפא טבעי לעבודה זמנית לפי שעות. "תגבור" 053-23773 (#11782)
■ כתבניות עברית/אנגלית ומפעילות טלקס אנגלית לעבודה זמנית לפי שעות. "תגבור" 053-23773 (#11814)
■ לחברת יבוא לכימיקלים, קריה אריה בתחהקוה, דרושה פקידה כנוסה + ידע באנגלית הכרחי. (#11935) 03-9230222
■ דרושה פקידה כתבנית להמעלה בהדפסה, בעברית, לאחר שירות צבאי. 03-495893, 4, 5 (#11991)
■ דרושה פקידה + ידע במיכון באליבמי ובהנה"ש, תנאים טובים. 03-655345 (#12377)
■ פקידה למשרד רו"ח, 08:00-16:00, הדפסה הכרחית. (#12542) 03-5461171
■ דרושה פקידה־כתבנית בהנהלת חשבונות + נסיון, למשרה מלאה, לצלני. 03-613155 (#12656)
■ לסניף בנק בפ"ת דרושה פקידה. ידע בינוני, רווקה. (#12694) 03-900147
■ לגמוך עבנית במודה, פקידה מנוסה לנזכרות, בעלת רקע בהנה"ח ועבודה עם מחשב, לשרה מלאה. נא לפנות לת.ד. 84 גבעה 42100 עבור בן אדם. (#12700)
■ לחברה להפצת ספרים, דרושה קלדנית למחשב י.ב.מ, 36 מ.ס. בעלת נסיון. ליום עבודה מלא (#12790) 03-622703
■ לסוכנות ביטוח בת"א, דרושה פקידה בעלת ידע ונסיון בענף האלמנטרי. טל. 03-361689 (#12795)
■ לחברת יבוא, מזכירה, הדפסה עברית אנגלית + טלקס, רצוי שפת אם אנגלית. (#12802) 03-614507
■ כתבנית עברית + אנגלית (תעודה) בעלת נסיון במעבד תמלילים, למשרה מלאה, באיזור התעשיה הרצליה. (#12815) 052-557333
■ למשרד מהנדסים שמאים, דרוש פקידה לעבודה משרדית הכוללת עבודה עם מחשב י.ב.מ. פ.סי. לתואים עם אידים. (#12886) 03-230129
■ ל"עידך" דרושות פקידות + הדפסה עברית, עברית/אנגלית, קלדניות. (#12891) 452107

■ בדחיפות, כתבניות ומעבדות תמלילים, עברית/אנגלית, בשיטה עירונית. (#13006) 333420
■ מזכירה דרושה במשרה מלאה בעלת נסיון עם ידע בהדפסה. פרטים בטלפון: 03-240007 (#13041) 03-248649
■ לבית סוחר פקידה כללית + נסיון, מ-8:00-16:00. 03-381038 (#13277) 03-384132
■ למשרד לבנון מקיד משלוחים לירו שלם. תנאים טובים. (#13501) 03-9242777
■ כתבנית עברית/אנגלית, לעבודה על מעבד "לאוור" (ניתנת הדרכה). שעות נוחות 03-243848 (#13661)
■ למשרד אדריכלות ברמת גן דרושה פקידה מ-09:00-15:00. (#13712) 03-7513918
■ בדחיפות, פקידה עצמאית + ידע בהנה"ש, למשרה מלאה + המלצות. 08-468918, אחרי שעה 16:00 (#13815)
■ לחברת יבוא/תצוגה, דרוש פקיד רשוי לעמילות מכס עם נסיון + המלצות. טלפון: 03-839421, להקשר סיום א'. (#13994)
■ מרכזנית מנוסה, לעבודות זמניות: קבועה, תנאים טובים. "אגת" 03-203052/3 (#14074)

פקידת ביטוח חיים, ידע ונסיון בניהול משרד וטיפול בתיק ביטוח חיים גדול. 03-281289 (#14506)

■ למשרד לעמילות מכס דרושה פקידה + הדפסה עברית־אנגלית. (#14792) 03-656477
■ דרושה פקידה מ-08:00-14:00, בעלת ידע הכברית על בוריה + כתבנות. 03-614190 מ-09:00-12:00 (#14832)
■ לעבודה בענייות, עם קשרים בלאומיים, דרושה פקידה עברית אנגלית, 5 ימים בשבוע. (#15127) 052-38317/8
■ לחברת שיווק, פקידת מכירות מנוסה, נכונה ותורצה. (#15240) 03-813425
■ לחברה מסחרית, במלהוגה בן־גוריון, דרושה כתבנית באנגלית, שפה אם אנגלית, נסיון קודם 5 שנים לפחות, ידיעה מלאה בהפעלת טלקס, שעות עבודה: 08:00-15:00, 03-9711172 (#15407)
■ לחברה מסחרית ארצית, דרוש פקידה, מכירה לנהל אדמיניסטרטיבי עם 2 בהנה"ש לפחות, ידע רב בכל עבודות המזכירות כולל טיפול עצמאי בהשימות והיכלים והדפסה משלמת, מועמדים/ות מתאימים יפנו בטלפון: 03-622864, סודיות מובטחת. (#15522)
■ פקידה תמלילנית עברית – אנגלית, אחראית, משרה מלאה וש"כ. (#15539) 03-655038
■ פקידה זרוצה ומסורה אחרי צבא מ-08:00-16:00. 03-293763 (#15583)
■ למשרד רו"ח, קלדנית למעבד תמלילים, משרה חלקית. (#15818) 03-286852
■ דרושה מזכירה למשרד עו"ד + נסיון, בהדפסה, 03-250151/3 בבוקר. (#16078)
■ פקידה רצינית, השולטת באנגלית וידע בהנה"ש, למשרה קבועה. (#16133) 03-839530
■ כתבנית עברית ו/או אנגלית, רצוי עיבוד תמלילים. 03-659816 (#16434)
■ ל.גן קסידי דרוש/ה פקיד/ה למפעל + כושר אירגון. (#16496) 03-7519935
■ קלדנית למחשב י.ב.מ. פ.סי. + נסיון, למפעל בבת־ים. (#16803) 03-5511687
■ תמלילניות קלדניות "אלפאטכור" לעבודה זמנית, מיידית, לפי שעות. "תגבור" 03-282257/8 (#17019)
■ כתבניות עברית ראו אנגלית ומפעילות טלקס אנגלית לעבודה זמנית מיידית, לפי שעות. "תגבור" 03-282257/8 (#17096)
■ מעבדות תמלילים על "לוייאר" באנגלית, עבודה זמנית וקבועה "סטוליגגרמפוגל" 03-661069 (#17152) 03-660692
■ צעירה לשלוחיות, מלפנים וערבות משרדיות קלות. 09:00-14:00 (#17182) 03-5462528
■ לחברה פרטית בפתח־תקוה, דרושה מזכירה לניהול משרד, כתבנות עברית אנגלית, ידע בהנה"ש. בפרטים נא לפנות לטלפון: (#17192) 03-9233054
■ לעו"ד, כתבנית עברית אנגלית מעולה, בבוקר. 03-258002 (#17676) 03-265179
■ לחברה בענף ההסתה, פקידת מכירות מנוסה + המלצות. (#18245) 03-372515
■ למשרד ביטוח פקידה + נסיון בביטוח. 08:00-14:30 (#18327) 03-290773
■ "לסודענף" פקידה מתחילה, בוגר יד בוחר + כתבנות. 383838 (#18378)
■ לעו"ד פקידה כתבנית מעולה מ-08:00-13:00. 03-236436 (#18441) 03-232394
■ דרושה פקידת קבלה לסוכןרווקה, ידיעה בחשבון, 08:00-16:30. 03-335019, 03-337950 (#18442)
■ מזכירה מוכשרת ועצמאית לניהול סוכנות ביטוח בתל־אביב, תנאים טובים למתאימה. (#18505) 03-613945
■ פקידה עם ידע בהדפסה, עזרת לבעלות ידע בקלדנות. (#18564) 03-202525/6
■ פקידת פודת טכני עם נסיון קודם. טלפון: 03-202525/6 (#18565)
■ קלדניות מעולות, בעלות נסיון בלבד, לעבודה בסדר־צלם. (#18662) 03-219184
■ דרושה פקידה, משרה מלאה, ידע בהנה"ש, ימים א'-ה'. (#18689) 03-864439
■ דרושה פקידה למשרד שיווק ידע באנגלית, הדפסה בתכנת הזנאה, ש"ע 07:30-16:00. 03-7515177 מ-09:00-13:00 (#18815)
■ דרושה כתבנית/קלדנית, במשרה עיוורת, עברית ואנגלית. (#18837) 03-288053
■ מזכירה דינמית, בעלת נסיון + הדפסה, למשרה מלאה. (#19017) 03-304833

■ לחברה ממשלתית, פקידה דינמית ואחראית, אחרי צבא. 03-377322 (#19018)
■ למשרד גדול דרושה פקידה כללית, למשרה מלאה. 03-296826 (#19053)
■ פקידה לסוכן ביטוח למשרה מלאה, עיסוק למשרה בביטוח רכב ובנושא. 03-293595 (#19073)
■ דרושה פקידת טלפן היתק למשרד עו"ד. 03-613172 (#19080) 03-615805
■ לתבל השקעות, דרושה פקידה שליחה לפני צבא. 03-462555 (#19088)
■ דרושה פקידה בעלת הפעסה טובה, מגל 23. 03-290257 (#19100)
■ ללקוח שלנו דרושה מזכירה לדוק של חברה ישראלית בשווק, שליטה בעברית אנגלית, רצוי צרפתית או גרמנית, מגורים בר גבה, לתקופה של עד 3 שנים, שכר של 3000 ש"ח נטו. למנה: איש ממנה בע"מ, 03-245670, 03-247727, הול ביום א' לאחר. (#19112)
■ פקידה כללית בעלת נסיון במלה על מושב הדפסה עברית אנגלית, השכלה תיכונית לפחות, עד גיל 45. 03-242358 (#19214) 03-243978
■ פקידה כתבנית עברית אנגלית, למשרה מלאה, ב"מכבי". (#19234) 03-262315
■ כתבניות משולות עם נסיון במעבד המלילים ותשוה מכובדים. "מרכזל" (#19318) 232667
■ לחברה להובלה בינלאומית דרושה פקידת יבוא, הדפסה טלקס. ידיעת השפה האנגלית על בוריה ומהירה בעבודה, שעות העבודה א'-ה' 08:00-16:00, ו' 08:00-13:00, תנאים טובים למתאימה, לפנות סיום א'. 204424 (#19241)
■ פקיד/ה בעל/ת נסיון בהפעלת טלקס באנגלית, שליטה באנגלית, ידיעה טובה בעברית + בגרות + המלצות. (#19392) 03-660008
■ לחברה גדולה דרושה: כתבנית ומעבדת המלילית בנסה, לפנות לבגנץ תה.ל. אבן גבירול 54 ת"א. (#19457)
■ דרושה פקידה בהנה"ש ומפעילת אוליבטי ללקוחות וכרטיסיה ראשית. (#19637) 03-264801
■ לאור חיפה דרושה כתבנית אנגלית/עברית + הפעלת טלקס, מחשבים, ומעבדת המלילים, לעבודה זמנית מיידית, למשרה מלאה, שכר גבוה. "תיגבור" (#19680) 03-282257/8
■ למשרד יבוא דרושה פקידה דיסית, למתאימה תנאים טובים. (#19777) 03-9230339
■ דרושה נקיה למשרד עו"ד. (#19812) 03-298230
■ לחברה לייבוא פקידה/מזכירה, ידע בהנה"ש הדפסה עברית אנגלית, ידע במחשב + העודת בגרות. (#19867) 03-204033
■ למשרד שמאי ביטוח דרושה כתבנית עברית למשרה מלאה. (#19868) 03-287683
■ לעו"ד לצני ים, עזרות למעבד, מעבד המלילים. 231248 (#19873)
■ לחברת שילוח בינלאומי, פקידה אחראית, ידיעת אנגלית משלמת ההכרה. (#20016) 03-249354
■ לחברת אלקטרוניקה דרושה מזכירה עם נסיון עברית/אנגלית + הדפסה, לניהול משרד. (#20054) 03-242834, 03-223483
■ לסוכנות בטוח דרושה פקידה מתחילה הודעת כתבנות עברית. (#20056) 295855, 299658
■ פקידה רצינית לניהול משרד, ידע בהנה"ש, הדפסה עברית ואנגלית, משרה מלאה. 03-332179 (#20095)
■ ל.ג.ב.ב. P.C עם ידע בהנה"ש, לחצי משרה. 03-231671 (#20272)
■ למשרד ביטוח, דרושה פקידה מנוסה, בבעבעתיים, לחצי משרה. (#20273) 729625, 737592
■ למשרד נסיעות, דרוש/ה פקיד/ה בעל/ת נסיון 5 שנים בנדות יומנת, משרה מלאה (מפרצל) לפנות לבריוה בטלפון: 03-243224, בין השעות: 8:00-7:00 בבוקר, 21:00-20:00 בערב. (#20304)
■ א.ב. סדר, מציעה שרותי סדר ועריכה טבלאות בשילוב בהדפסה ליזור הדישה. 03-918111 (#618)
■ חובש (קרבי) מגוסה מעוניין להשויה על חולים. 03-477711 (#7420) 03-415693, ניא.
■ לחברה מסחרית פקידה – קודם פנחרטית, שפת אם אנגלית, רצוי הדפסה אנגלית עברית. לפנות בכתב יד עם תולדות חיים, לציין היד הבתובת, טלפון להתקשרות, סודיות מובטחת. לת.ד. 1334, תל־אביב. 57308/ד (#12844)
■ לסוכנות ביטוח ברמת־גן, פקידה ליניהול מחלקה אלמנטרית בעלת נסיון (#8244) 03-721479
■ לחברה צעירה ודינמית, כתבנית – קלדנות, לעבודה על מעבדי תמלילים (הכשרה מבוסמת). 03-479814, 03-660442/3 (#12421)
■ למשרד ש"ח, כתבניות – מזכירות – מוכרות למעבד המלילים לשעות בוקר או אחה"צ. טלפון: 03-612754, 03-615165 (#1665)

צילום ודוגמנות

■ דוגמניות וצעירות בעלות הופעה טובה, לצילומי פרסומת. (#5741) 623048
■ עיתון "עולם האשה" יכלול בנכנך את הרוך לדוגמנות, אם את יפה ופוטוגנית, התקשרי (#6275) 03-202249
■ דרושים ילדים לצילומי פרסומת, לילינבלום 43 תל־אביב. (#13008) 623048
■ לסוכנות צלום מקצועית, דרוש אסיסטנט, לקביעת ראיון. (#12672) 03-446404

רפואת שיניים

■ למעבדת שיניים ברעננה, דרוש/ה טכנאי/ת שיניים ומצלב. (#1677) 052-449520
■ להשכרה, לאורטודנט או רופא שיניים, לילות, הדר + ציוד, בכר רפואת שיניים בתמרון. 727872 (#842)
■ למרפאת שיניים בחדרה, דרושה סייעת. 063-22908, 063-33033 (#1238)

■ לברקאות שיניים מרשה באזור זה, דרושים הואלשיניים + נסיון ושיניות. 055-59676, 055-59114 (#2763)
■ למרפאת שיניים דרוש רופא שיניים מצב דן עם/בלי נסיון למשרה מלאה/חלקית. 053-54069 (#5156) 053-57379
■ למעבדת שיניים בנוות השרון דרוש/ה טכנאי/ת או מתלמד/ת. (#5360) 03-491675
■ למרפאת שיניים מרשה ברמת גן, דרוש אטודנטית. 231852 (#5467)
■ למעבדת שיניים, דרושים תנאי, מזכירה/סייעת, בבוקר. 5321635 (#6484) 739692
■ לסכויה, מכונת מסוכמות לרפואת שיניים. 03-9231685, בשעות הבוקר. (#9970)
■ דחוף!! ציוד לרפואת שיניים, כתרים אחה"צ ושרב. 03-433910 (#10381)
■ דרוש טכנאי שיניים, למעבדת שיניים, קבוץ שריד. 065-48144 (#11859)
■ למשרד רפאי ידוע דרושים רופאי שיניים, תנאים טובים. 584396 (#11885)
■ דרוש אסיסטנט לרופא שיניים, בהרצליה פיתוח, אחה"צ בלבד. נסיון לא הכרחי. 052-554017 (#12113)

קבוץ גיל־דרה, מתעם רופא שיניים, ל-3 ימים בשבוע, להתקשר ב-7:00-14:00, 065-83809, ובערב: 065-83717 (#12238)

■ בחולון, רופא שיניים + נסיון, לברפאה פרטית, חלקית. (#12807) 03-5592817
■ רופא שיניים (בוגר הארץ) לנבר אה עם מוניטין בראשל"צ. (#15243) 03-9644420
■ למרפאת שיניים ברמת־גן דרוש שיים פדודונט ואנדודונט. (#15305) 03-769910
■ למרפאת שיניים ברמת־גן דרושה שיננית. (#15374) 03-742927
■ לסניה ציוד מלא לרפואת שיניים. "אגאר" כנדים. 03-5454678 (#15424)
■ רופא שיניים, דרוש, למשרה חלקית, טלפון: 03-316824 (#16146)
■ טכנאי שיניים, משכורות ונודאות לבישתים + טליות, בהנה"ש. (#17207) 03-470939
■ דרוש רופא שיניים מנוסה, למרפאת שיניים ודרושה בבעשרים. (#18221) 03-353155, 03-323063
■ דרוש רופא להרפואה ממשך שיים ב-750 ש"ח + אחריות. (#19025) 03-7510287
■ בהרצליה, דיזה + מרפאת שיניים, למכירה/להשכרה. 739755 (#20298) 739441
■ בהרצליה, דרושה סייעת לרופא שיניים. טלפון: 052-540228 (#16603)
■ דרוש טכנאי שיניים למעבדה בחולון, עזיף + נסיון. 03-881522 (#1607)

שליחים/ות

■ למרקד בחולון, דרוש שליח לקריית חלקות. 800100, 801250 (#13752)
■ בוגר לפני צבא, רישיון ב', קטנוע. 03-253306 (#13847)
■ שליח + קטנוע, ידיעה בסיסית באנגלית, 10 שנות לימוד. (#6697) 03-614507
■ דרוש שליח + רשיון לקטנוע בתל־אביב, בתנאים טובים. (#9455) 289493
■ לעירון!! בעלי רשיון לקטנוע, תנאים טובים. 03-849186, 050232 (#10612)
■ שליח אחרי צבא + טוסה, תנאים טובים. 03-445528, 03-224647, גם בשבת. (#10820)
■ "מבקש" קטנוען עם קטנוע לשליחויות לעבודה, קשה מתשלמה. 03-9229216 ובערב. (#10884) 03-719391
■ לעיתון, דרוש שליח + קטנוע, אפשרי גם בהמשה. 03-256241 בגי. (#12132)
■ דחוף!! דרושים שליחים עם קטנועים, לחברת שליחויות, בתנאים טובים. (#12174) 03-860056
■ שליח + קטנוע + רשיון בהיגה, אפשרות גם לנסטוניים. 9611499 (#12221) 03-9612806
■ סטודנטים בעלי וספות, לעבדה בערב. 03-229304, מ-18:00-20:00 (#14593)
■ שליח + רישיון לרכב + וספה 1½ כ"ס בקריית אריה. (#15238) 03-9230773
■ שליח עם רשיון לקטנוע ½1, תנאים טובים. 03-614114 (#15322)
■ למשרד שמאים שליח + רשיון לקטנוע, תנאים טובים למתאים. (#15652) 03-295889
■ שליח (שליחה), עם טוסטוס או עם וספה. 03-5461449 (#16219)
■ לחברה מסחרית בתל אביב דרוש שליח בעל רשיון לטספה. (#17155) 03-336115 לשבתת.
■ דרוש שליח עם קטנוע, תנאים טובים למתאים. 5463622 (#17190) 5464560
■ נער שליח, בעל קטנוע הקוק, לעבודה קבועה. 03-336924 (#18602)
■ שליחים עם רישיון לטוסטוס/וספה, למשרד שליחים. 614585 (#18653)
■ דרוש שגבר + קטנוע או רשיון, לכיס"ם ברמת־גן. 03-727192 (#18988)
■ לחברת יבוא בת"א שליח + קטנוע, לבשרה חלקית. 03-338768 לזיים. (#19782)
■ שליח עם קטנוע לעבודה קבועה בחברת אלקטרוניקה. (#19829) 03-732044
■ לחברת יבוא בתל־אביב שליח + קטנוע, למשרה חלקית. 03-338768 לזיים. (#19886)

הטלפון החדש של
לוח מעריב
03/251333

■ דרוש שליח לשליחויות בעיר ולעבודה במחסן הלמים, רשיון נהיגה הכרחי חנות "נומר", הבנה לינבי. 03-838514, מ-14:00. (#15110)

שמירה ואבטחה

מאבטחים ומאבטחות, מעל 1.80, לעבודה לא שיגרתית. (#13823) 03-5462613

■ לחברת "גר" שמירה ואבטחה דרושים שומרים לאזור: נתניה, חדרה, תל־אביב. 053-38483 (#575) 053-36541

לאור הולך למשמרות בוקר או צהריים, שכר גבוה. לאחרים: המזכרן הכר"בבא למשמרות קבועות, תנאים טובים. "אמיד" בר־יהודה 191 טלפון: (#11297) 03-5463874

■ לכנין משרדים מפואר בנמנן תל־אביב, דרושים מאבטחים, תנאי שכר טובים. לקביעת ראיון, לפנות לטלפון 7514163, לנזכה א' יהודה. (#16281)
■ לברינקס (ישראל) בע"מ דרושים עובדים לזמן בקרה ושומרים לעבודה במגוי מקום מרכזיים. לקביעת ראיון יש להתקשר: 03-820142 ולבקש את מר שמש יעקב. (#18414)
■ למוקד בריקנס דרושים מאבטחים בוגרי יחידות קרביות בצה"ל במוקוד פיקודי, בעלי רשיון נהיגה, 12 שנות לימוד. לקביעת ראיון יש להתקשר: 03-820142 ולבקש את ניר/עומר. (#18418)
■ סטודנטים לעבודות אבטחה במשמרות ברמת־גן ומגן תל־אביב. (#19498) 422183/5
■ יוצאי צבא עד גיל 30, למשמרות לילה במקום נוח בבני ברק. (#19957) 03-343562
■ "לשמירה בטוחה" למיתוקים בפתוחניים, באוזר העמה המרכז, שומרים ומאבטחים עד 1,000 ש"ח בחודש. הגבב 8 ק"ג תל־אביב. (#20085)

ל.מג', שירותי שמירה, דרושים: שומרים מדקים בחומרים, לעבודה, עד גיל 55, לאיזור תלפיות־גניב, תנאי שכר טובים. 03-622561, 03-623828 (#20233)

שרטטים וגרפיקאים

■ שרטטת קונסטרוקציות לחצי משרה, למשרד בבני־ברק. (#982) 052-32597, 052-20376
■ גרפיקאית ביצועיסטית, מנוסה, לחצי משרה בפ"ת. 03-9228751 בערב. (#4027)
■ דרושה פקידה־שרטטת, למשרד להנדסת בניין. טלפון: 03-497212 (#5775)
■ גרפיקאים/יות מנוסים/ות ומדלגדרים/ות, לבנקן מתכל + ידע בדפוס. 03-337347 (#6474)
■ שרטטת אדריכלות, נסיון 3 שנים, בהכנת תכניות הגשות. (#6861) 03-450847
■ דרושה שרטטת אדריכלית/הנדסיה, מנוסה. 8:00-15:00 (#7231) 03-313141
■ גרפיקאית שרטטת מקצועית, עם המלצות, לעבודה חד פעמית, בזהה בסוך משחק ילדים בעלות. 03-210782 (#7832)
■ שרטט מכני להנדסה לאחר, ידע באיזומטריה ואי־פי־בי. (#8067) 03-339774
■ שרטט מנוסה, בגנר ברים מקצוע, בגבעת מכונות בלבד לגמר הלקות בחולון, שעות גמישות. "סטל" 03-5592146 (#10777)
■ שרטטת למשרד תכנון כבישים ליד "עליה". 722595, 250098 (#11166) 449373

גרפיקאית + כתבנית, במעבד המלילים, שעות גמישות. 03-338546, 03-337573 (#12712)

■ גרפיקאי/ת לא מדרבת/ת, לא מבתוק/ת. לפרטים "אדירט" (#14146) 03-820849

לסטודיו ליזומי, דרוש ביצועיסט בקיא בטכניקות הדפוס, 5 שנות נסיון לפחות, ידע בשרטוט רצוי. טלפונים: 03-661439, 03-664005 (#14275)

■ ל.דורון לילך מפעל משחקים וצעצועים דרוש/ה גרפיקאי/ת לעבודה חלקית בשעות גמישות. 03-9325977, 03-9325003 (#14467)
■ לרפוא משי בגדים דרוש/ה גרפיקאי/ת ביצועיסט/ית, עם נסיון ביצועי משי והבנת מדפלים. (#15286) 5517099
■ לחברה מסחרית, דרוש/ה גרפיקאי/ת, לביצוע פרוטנים בתדוס הפרוספקטים, קטלוגים מכניים, לפנות 377322, דפנה. (#19263)
■ ל.שטיחי ארבל מגל תל־אביב דרוש/ה צייר/ת – גרפיקאי/ת לתמוקה/הבולת ציורי שטיחים קיריים, בעל/ת חוש מעולה לצבע והתאמת חוטים צבעוניים לשטיחים, תנאים טובים. 03-451824 (#19686) לינבה.

"להיים" מוזכי פרסום דרוש/ה גרפיקאי/ת + ניהול משרד למשרה מלאה וקבועה, לפנות לת.ד. 22152 תל אביב, 61221 (#19905)

■ דרוש/ה מעצב/ת גרפיקאי/ת בעל/ת יכולת ביצוע מעולה לתכניות אורקוליות. 226397 (#19972) 16:00-18:00
■ גרפיקאי/ת מבצע/ת בעל/ת נסיון בלבד. 03-219184, דד. (#20319)
■ למפעל להדפסת מדבקות דרוש מתמר"דית, ידע בצילום. (#18145) 03-812981

ביקוש עבודה

■ מזכירה – כתבנית אנגלית, מנוסה, מעוניינת בעבודה עם הבנסה טובה, בכדי לעבוד למעלה, שלה חשוב, המעסיק בתחום על ההקנה. למגע באנגלית: בר' בן יהודה 43/6 תל־אביב. (#14821)
■ מורה למחשבים + שנתיים נסיון בהדרכה, מעוניינת בהצעות. (#955) 03-882704
■ צורף מדלים ותכשיט במכונות. ת.ד. 503, פתח־תקוה. (#3995)
■ כתבנית עברית־אנגלית י.ב.מ. מקבלת בבית הדפסות. 03-286069 מחירים נוחים. (#5433)
■ טכנאית מכונות, בעלת נסיון רב, מעוניינת בהצעות עבודה, בהנדנץ ושיווק מכונות, בכל הבנות. (#5573) 03-5561644
■ חון-תוקע-קורא התפנה ליוים נוראים/לכל השנה. 02-823070 (#6738)
■ רווק 26, הנדן, אחרי שירות צבאי, מוכן לעבוד קשה, משתף בהצעות עבודה בחו"ל, מתמצא בהפעה תחומים. ביום: 333632, עבודה: 218773 (#7400)
■ מהנ"ש עצמאי בעל נסיון מסויים לקבל תיקים. 03-742499 (#7659)
■ אנ + 3, מעוניין בעבודות נקיון ותחזוקה וגמוזות. 03-9321834 (#8430)
■ קיבוצניק, ידע חקלאי + טכני בעבודה קבועה. 051-92193, אחה"צ. (#6790)
■ מעוניין לקבל לביתו הרכבות מיכלולים ויונקך ומסגרות. (#8965) 052-82894
■ רואה חשבון, בעל נסיון בבריסים, חשבונאות ובקורת, מעוניין בעשרה חלקית במשב בתבורה. (#10199) 03-298953
■ מקבלת הדפסות באנגלית, במעבד המלילים "פ.סי" 03-734785 בערב. (#12049)
■ טרנייר + גגון, פנוי להובלות, הובלות דן, מחירים סבירים. (#12192) 03-733904, 03-732060
■ איש שיווק בכיר, נסיון עשיר במוצרים ברי־קיימא, פנוי. (#15375) 13:00-03-287091
■ מתנה בחור רציני, אמין ודינמי, כושר ארגון ותפעול, בהצעות נא לפנות לת.ד 5441, הרצליה. (#15851)
■ לעבודה חלקית מעניינת, נסיון במשרד בינלאומי, תנה"ח ושליטה בשפות. (#16187) 03-5463763
■ גרפיקאית מנוסה, מעבבת תמלילים, מקבלת עבודות. 03-703801 אחה"צ. (#16190)
■ בחור אחראי ונמרץ, בעל רכב סחורי ונסיון בחלוקה, מעוניין בהצעות. (#17054) 08-234019
■ מעוניין לקבל נקיון ואחזקת משרדים. 03-374483 (#18341)
■ דיבור, קורא ומגבב בן 43 שנים + רשיון נהיגה, מעוניין בהצעות. ת.ד. 3360 תל אביב. (#18345)
■ מגבב תיקונים כל הסוגים של גגאריות. 03-374483 (#18347)
■ מהנדס מכונות, מוכוח לתכנון, שטוע ההולכים, בסיס קבלני, הבן, שרטוט, מקום. 053-85258 (#18646)
■ אבירב, הובלות דירות ומשרדים, מחירים נוחים. 03-364033 (#19467) 03-9233738

מדפיסה טובה, מקבלת בביתה עבודות בעברית/אנגלית. (#19558) 052-34598

■ מהנ"ה עצמאי מעוניין בקבלת תיקים, מקבלים תשלומים או משרה חלקית. 03-859421 בערב. (#19795)
■ מעבדת המלילים במחשב אי.בי.אם. פי.סי. מקבלת עבודות הדפסה באנגלית ועברית. (#19841) 03-452933
■ מהל"השבונות עצמאי – חישוב ליווי לחברות – משכורות – הנה"ש שוטפת. 052-442671 (#19925) 052-33383
■ מהנדס מכונות וסייע בתחזוק בעיות במעבר חום ובזרימה. (#19944) 03-453935
■ מקבלת הדפסות + עריכת עברית + אנגלית, במעבד המלילים. (#20174) 03-9329124
■ כתבנית מעולה, עברית/אנגלית, מקבלת הדפסות באי.בי.אם. (#109) 241710
■ צלם מקצועי, מקבל עבודות צילום והגדלה ש/ו"ר וצבע. (#11053) 03-823484
■ מעוניין בעבודה קבועה בביצוע משלוחים והזמנות, הובלות, מדף סמאי, ננוך, גובה + רכב תנות וכלי. 592588 (#15936) דוי.
■ מעוניין לתכנת פי.אס.סי אלקם שרטוט וקונטרול. בבית: (#11087) 03-702534
■ מצ + משאית, תחק, נסיון ואמינות, להצעות רציניות. 053-36736 (#6517)
■ אלקטרונאי מעוניין בעבודה רווחית ומהוגנת בארץ/בחו"ל. (#18478) 057-693588 אלי.
■ המגבובות באנגלית (במשרד שלך) בשעות גמישות. טלפון: (#1895) 03-947647

מכוניות

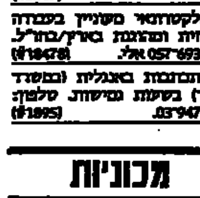

■ אסקורט, 86, בנזל, למסירה מיידית, XR3I + תוספת, בערב (#16852) 052-550768
■ במכוניות נצרת" קונים מרכזים מגזכים ומחליפים רכבים מכל המגים. (#13392) 03-373393
■ בייבוא אישי טרנספורטורים, ג'טה, גולף, אאודי, סיירה, אוריאן, אסקונה, קדט, רקורד, ב.מ.וו. ועוד. תנאי אשראי נוחים. סוזי מלב, סוקולוב 30, רמת־השרון. (#8618) 03-491677
■ בנבנלו!! אופל, אאודי, סובארו, גולף, אשראי ל-36 חודש. (#19553) 04-668786

■ 80, 1984, 1800, ראשונה, כל התוספות. 03-865097 (#7796) 03-824972
■ 80, 1983, 39,000 ק"מ, שמורה + טסט והיטל. 051-28214 (#9326)
■ 80, 1982, 1300, ראשונה, 64,000 ק"מ. 051-31097, אחה"צ. (#9571)
■ 80, ואייפה, במצב טוב, 1983, מיטאלי. 067-51074, 067-52265 (#11372)
■ 80 סי. סי. 1985, ראשונה + תוספות, מחירון. 052-454147 (#12062) 052-447946
■ 80, 1983, 1300, מראשונה, מכני חיצוני מצוין. 052-550339 (#18324)
■ 80, 1983, מצויינת, ראשונה, בבית: 053-47100, בעבודה: (#18606) 052-61917
■ 80, 1985, 1300, ראשונה, מטאלי, שמורה + רדיוטייפ. (#18906) 03-915701
■ 80, 1983, מצב מצוין. (#19479) 051-887677
■ 80, 1,600, אוטומטי, 1982, שמורה + מזגן, מצויינת. 03-772806 (#5358)
■ 80, 1600, 1983, אוטומטי, ראשונה, 72,000 ק"מ. 03-5563573 (#8247) 03-857544
■ 80, 1600, אוטומטית, 1983 + טסט לשנה + היטל. 03-762130 (#19817)
■ 80, סי.אל. 83, במצב מצוין. (#13862) 03-9711314
■ 80, 1300, סי.אל. 1982, יד־שניה. 362106, 345637-8 (#1711)
■ 80, 1300, 1983, סי.אל, כחושה + מזגן, הוליה. 055-54315 (#6548)
■ 80, 1300, 1981, שניה, רדיוטייפ + טסט. 03-909324 (#11285) 052-38459
■ לגביה בגבולה, 2, סימקות 79, 1. באוטו, 1, מצארד 80, מיכות מושת תנוע בל"ט. 059-74179 ערלס 03-263806 (נו"א). (#11156)
■ 80 סי. אל 1300, 1983 + מזגן, מצב ביעי. 055-50188 (#13926)
■ 80, 1300, 1985, בורדו, 10,000 + תוספות. 063-72531 בגליל. (#18201)
■ 80, 1300, 1983, 46,000, ראשונה, מצויינת, מחירון. 08-454067 (#19569)
■ 80, 1300, 1982 + רדיוטייפ, בצבע מצוין. 052-445224, 54,000 (#16747)

בגנלו!! באספקה מיידית!! ב-36 תשלומים!! 10% ריבית שרחים מבצאות!! אופלו!! אאודיו!! מלקסוקו!! וכל סוגי הבכוניות!! המבות ל-1987!! לאנושמה!! 03-246274 (#1135)

■ החלה ההרשמה לדגמי 1987!!! אספקה באוגוסט!! כל סוגי הקבצות האירופאיות!! כמו־כן באספקה מיידית דגמי 1986 "הכל הנ"ש" 03-848444, 03-848729 (#12317)
■ "כל־טורים" הגשרד של לקבל תורות לגיזוויים, פיות, ישראכרט. 03-333836 (#14625)
■ "טל" – יבוא אישי מציעה!! כל דגמי 1987!!! אספקה החל מאוגוסט!!! לדגמי 1986 אספקה מיידית!! גם לבעלי פטור מסיסים!! + תנאי אשראי סיוזחים!! 03-235834, 03-225217 (#18354)
■ טרנספורטרים ופרטיות ביבוא אישי בתנאים מיוחדים עם אשראי. (#17576) 03-200982
■ "יחיס בלמה" מספקת מיידית טובאות ואופלים במחירון חו"ל ללא עמלה. 03-883653 (#5920) 04-711926

"יציל" הלוואות לרכישת רכב חדש, בתנאים נוחים (#7152) 03-221161

■ לאספנים!! פורטלס "בל־איר" 1957, קלאסית, מיוחדת. (#1112) 02-226612, 02-410017
■ לבעל רכב!! צביעת המכונית, במחיר נוח ביותר. 052-558717 (#11771)
■ לשלוה חדש, אסקורט 1986 בגדל XR3I + תוספות. (#13761) 052-550768
■ לגל חיסול אופל קדט 1983 + גלף 1981 + רנו 5 1984 (מהסברה) + פיאסטה 1980 + ברונה קפיטן 1977 + קורטינה 1983 + אופל סנייטור 1973 + ג'יפ 42 + קרון אוסטרי, ניתן להחלפה. 03-913421 (#20055)

לתשומת לב המפרסמים בלוח מעריב

כל המעונינים להמשיך ולפרסם את מודעותיהם לאחר הפרסום הראשון, מתבקשים להתקשר לטלפון 03-251-333 (3 קווים) ולמסור את מספרי הפרסום הרצויים וכן את מספר הקוד כפי שהתפרסם במכך בסוף המודעה (#-----).
הנכות לפרסום חוזר הנה ללא תשלום והקשפה עד 4 שבועות מיום הפרסום הראשון.
בקשות לפרסום חוזר או להפסקת פרסום חוזר מתקבלות כל יום עד שעה 18.00 ובערב שבת וחג עד שעה 11.00 בלבד.

הנהלת מעריב

מבצע!! 40% אשראי ללא ריבית!! לכל דגמי קדט + אסקונה + קורסה + אסקורט + ב.מ.וו. + אאודי + סובארו + סטריה + 1986 + 1987, הרשמה!!! אספקה מיידית!! + אפשרות החלפה!!! 03-235824 (#11365) 03-225217

■ מכוניות "הדרכטבי" – קניה, מכירה, תיווך והלפה במגוונים ב-ב.מ.וו., מרצדס ואמריקאיות. בן־יהודה 238, תל־אביב. (#1715) 03-447152
■ מכוניות המרכז! קטלס סיירה 1982!!! פוגולס 11979!! באיאוק סקילארק 1979!!! אולדסמוביל קטלס, 2 דלתות, 11978 מנהסה קדלו 1978!!! מרצדס 200, 11977!!! לטוס ספרטי מיוחדת 11969!!! סובארו 1985!! רנגה 1985!!! פיאט ארגו 1984!! אאודי 80 ג'י.אל. 1982 + 11983!! גאן קצר 11981!! ביואיק אלגנט 11979!!! אלפא רומאו 11976!! קניה, מכירה, תווך והחלפה. 03-7518914 (#14702)
■ סובארו, אופל, אאודי, ב.מ.וו. לדגמים 1987, בנחרים 11986!! אפשרות לאשראי, תנאים מיוחדים למשרד 235618 (#9009)
■ "קאר־מוטר" בן־יהודה 210, ת"א, מציעה למסירה מיידית!! קדט!! + אסקונה!! + רקורד!! + ב.מ.וו.!! + אאודי!! + פורד!!! 1986 חדשות!! (אפשרות לתחולפת) מתקבלות הזמנות למודל 1987!!! הספקה באוגוסט!! אפשרות לאשראי!! תנאים מיוחדים למבצע!! 03-447924 (#18853)
■ "רכב קרדיט" בפתח־תקווה מציע מבחר מכוניות! אפשרויות להחלפה!! 03-910059 (#15181)

אודי

■ 1300, 85, מצב מצוין + הרבה תוספות, ראשונה. 08-225475 (#19971)
■ 1600, 1982, אוטומטית, יד שניה, מעולה, מחירון+. (#1285) 063-33064
■ 1600, אוטומטית 1983, ראשונה 44,000 ק"מ, כחדשה + טסט היטל + אוקה ממחשבת + טערכת סטריאו, 32,000 ש"ח. 052-456669, 03-201396 בנרב (#5479)
■ 10% מתנת מיידי בגבל אאודי 80 1600, אוטומטית חדשה + תוספות. 08-473733, ובערב (#18069) 08-455630
■ 80 1977, 1600, אוטומטי + היטל + טסט, ושמורה. 03-597110 (#927)
■ 80, 1984, 1300, ראשונה, בעבודה: 063-72166, בבית: (#1279) 063-61408
■ 80, 1983, 1300, 47,000, ראשונה, שמורה, תוספות. 051-882293 (#3651)
■ 80, 1983, 1300, 44,000, מטאלי, ראשונה, שמורה. 03-426375 (#3971)

■ אאודי 80, 1983, יהלומית, 50,000, שניה, מטאלי + תוספות. (#18888) 051-35848
■ אאודי 80, 1983, מטאלי, 43,000 ק"מ. 08-491728 (#20325)
■ אאודי 80, סי.אל. 1600, 1982, מחיר מחירון. 03-478185 (#18043)
■ אאודי 80, ג'י.אל. 1600, אוטומטי, 1980, יד ראשונה. 03-946226 (#18889)
■ אאודי 80, 1600, אוטומטית, מזגן, 1982, שניה. 03-5464367 (#19954)

אאודי 100, 75, מצב מצוין, מחירון. (#7234) 063-31418

■ אאודי 80, שנת 74, אוטומטי + מזגן, בבית: 08-412525 (#16920)
■ אאודי, 80, מנוע 1400, שנת 1974, אוטומטי. 053-32764 (#14665)
■ אאודי, 83, במצב מצוין, מחירון. 08-468573, בעבודה: (#19640) 03-286020
■ אאודי 80, 1300, 1983, יד ראשונה + מזגן. 03-781327 (#14601)
■ אאודי 80 1300 מודל 82, במצב טוב. (#20302) 402538
■ אאודי 80, 82, יד ראשונה, מצויינת. 052-27435, 03-221161 (#16240)
■ בהזדמנות!! אאודי 80, 1982, 1300, 68,000 ק"מ. 9640703 (#18166)
■ בהזדמנות אאודי 80, 1600, סי.אל., 1983, אוטומטי. (#819) 08-224429
■ בהזדמנות, 80, 1600, 1983, אוטומטי + טסט + היטל. (#10503) 052-28838
■ בהזדמנות, 80/83, מנוע 1600, מטאורת + מזגן + תוספות. (#14971) 063-71097
■ ג'י.אל. 80, 1984, 1800, מזגן אוטומטית, 24,000. 055-33726 (#16766)
■ לא מציאה!! אבל מעולה!! 1300, 1982, סי.אל, שניה, 91,000, 03-256414, 03-257871 לא בערב. (#8232)
■ בהגנלו!! 1186 אאודי 80, 1600, אוטומטיות!! לבן!! כסף מטליו!! אאודי 100, 1.8 אוטומטית!! מבצעים!! 03-246274 (#16180)

אוטוביאנקי

■ 1981, לגניזר מהשכרה שמורה ומטופלת + טסט. 08-244582 (#18175) 08-225880
■ 1983, מהשכרה, יד ראשונה. 233674, 03-357646 בבוקר (#15007)
■ 1984, פרטית, שמורה + גג, מכני חיצוני בר"ל. 03-5560681 (#6807)
■ 79, במצב טוב, טסט לשנה. (#19788) 225762, 234868
■ אבריס, 1982, שמורה + מזגן + תוספות, 9000 דולר. 052-32685 (#10329)
■ אבריס 1981, יד ראשונה במצב מעולה. 063-24527, 03-490683 (#4513)
■ אבריס, 1982, ספרטיה, מצב כמו חדש. בבית: 03-913391 (#10109) 03-9230855
■ אבריס 81, שניה, שמורה, פרטית, טסט, מחירון. 03-9234997 (#10211)
■ אוטוביאנקי ג'ונירה, 1983, 36,000 ק"מ, ראשונה, מצויינת!! (#6234) 03-482306
■ אוטוביאנקי 1979 + רדיו. 03-267720, 257602, 268152, בבית (#19052) 343725
■ אוטוביאנקי, 1978, במצב מצויין, טסט + היטל לשנה. (#9243) 03-786493
■ אוטוביאנקי, עלית, 81, מצויינת + תוספות, טסט לשנה. (#14457) 053-99163
■ אוטוביאנקי 1979, שניה, שמורה ומטופלת, מנוע חדש. (#14460) 052-32607
■ אוטוביאנקי 1978, במצב טוב, מחירון. 055-82421, בעבודה: (#20078) 055-82266
■ אוטוביאנקי, 1982, טסט לשנה, במצב מצוין. 055-84410 (#14616)
■ אל אוקס, 1984 + תוספות, מצב מצוין, 27,000 ק"מ. 063-22712 (#16179)
■ אל.אוקס 84, שמורה, מרוך + חלונות חשמל – ראשונה, שמורה + טסט לשנה, לרגל נסיעה, מחירון. 03-491839 (#18877)
■ אלגנט 1979/80, יפיפיה, פרטית + רדיוטייפ. 03-662310 (#19193)
■ אלגנט 79, מצב מצוין, עבודה: 03-323453, בית: 03-899169 (#5284)
■ אקס אל 84, 24,000 ק"מ, חלונות חשמליים, מחירון. (#20164) 03-799564
■ בהזדמנות, מודל עובה, מהשכרה, טסט דצמבר 5,100. (#16695) 03-725606
■ ביאנקי עלית, 1984, יד ראשונה, במצב מצוין. 03-251692 (#1314)
■ ג'ונירו 83, מהשכרה, 55,000 ק"מ. (#15824) 03-482690
■ ג'וניור 83, מהשכרה, 55,000, מצויינת, לא בשבת. 03-8181892 (#19501)
■ ג'וניור 82, ראשונה, 35,000 ק"מ, מצב מעולה. 351410 (#20125)
■ ג'וניור 8/85 יד ראשונה. 08-484453, בעבודה: 03-984457 (#14044)
■ ג'וניור 86, פרטי, 8000 ק"מ, חדשה, מחירון. 7513513 (#19669)
■ ג'וניור 80, במצב כללי מצוין, ללא טסט. 052-33265 (#485)
■ ג'וניור 1979 מהשכרה, שלישית + טסט לשנה, 5,000. 053-54028 (#1106)
■ ג'וניור 79, טסט לשנה + היטל, במצב טוב. 03-655444 (#11549)
■ ג'וניור 1983, מהשכרה (שניה) מצויינת!! 052-22236, 03-9715269 (#19314)
■ ג'וניור 79, טסט לשנה, מצב מצוין + סייה. 950888 (#20024)
■ ג'וניור, 1979, במצב טוב, מלגוף (#5635) 661887
■ ג'וניור 1982, פרטית, טסט לשנה, במצב מצוין. 052-457655 (#19260)

*** מ.ס.ב. ליד הקניון המנדע, 03-780892, 1300. מבדק הרצליה פיתוח, 7 דקות נסיעה ממרכז תל־אביב. 052-559159 * בדיקות רכב לקניה + אחריות לבדיקה!! * רישוי שנתי!! הצוות המקצועי המובחר ביותר בארץ. (#13894)

■ מודל, 1977, מצב מכני מצוין, לא בשבת. (#16380) 052-553956
■ "רכב השרון" – הוד השרון, סוכנות אוטוביאנקי, לנצ"ה, מבצע 36 תשלומים. 052-27874 (#12818)

אוסטין

■ אוסטין 40-ה, 64 + ת"ח רכוש, 650 ש"ח. 03-354301 (#198)
■ אלגרו, 1300, 1979, טסט לשנה, 4,600 ש"ח. 03-760867 (#19674)
■ אלגרו 1300, שמורה!! 1977/8, מיוחדת, כחדשה, 4,500 (#13131) 03-744129
■ למביניגם אוסטין קיימברידג', 64, במצב אדיר, לא בשבת. (#14582) 03-773516
■ מטרו 1300, 1982, פרטית!! + טסט + מערכת. 03-787928 (#7137) 03-734136
■ מטרו 1000, 1984, היטל, מצויינת (מהשכרה). 315929, 416158 (#10604)
■ מטרו, 1985, מהנא, ראשונה, 14,000 ק"מ. 03-919211 (#11747) 03-909128
■ מיני־מטרו 1300, 1982, מצויינת + טסט. בעבודה: 824607, לגל. (#20334)
■ מיני מטרו, 1983, מצויינת, ראשונה, 55,000 ק"מ, מחירון. (#19046) 03-9368475

אופל

■ אופל אסקונה 1300, לקסוס, 1983, יד־ראשונה. 08-476649 (#4376)
■ אופל מנטה 83, 1300 אס. + תוספות, יפהפיה. 03-721929 (#13327) 03-5462876

■ אופל קדט 1983 + רדיו, ראשונה, 38,000 ק"מ. 03-236155 (#19374)
■ אופל אסקונה 1600, אוטומטית, אורגינלית, כחדשה + החלפה. 03-586327 (#13771)
■ אופל קדט 1983 + רדיו, ראשונה, במצב טוב. 03-319148 (#14742)
■ אופל קדט, סטיישן, 1982 + רדיו + טסט. 03-654832 (#15760) 03-9610221
■ אופל קראוס, 86, ללא להיות רישוי, אוטומטי. 5511307 (#1712)
■ אסקונה ג'י.אל.אס. 1600, 1986, אוטומטית, שמשות כהות, מחירון. מיכאל 08-224262 מרדכי (#725) 08-231522
■ אסקונה 1600, אוטומטית, 1981, מהשכרה, מצויינת. (#6954) 03-611584, 08-244962
■ אסקונה 1300, 1982, שניה, ביום 03-611273, 052-98914 ערב. (#8671)
■ אסקונה 1300, 1983, ראשונה, 43,000 ק"מ. כחדשה. (#10633) 03-887427
■ אסקונה, 1300 אס. 1984, אוטומטית, לוקס + מזגן, ראשונה. (#11243) 03-238960, 03-221607
■ אסקונה 1300 אס. 1983, אוטומטית, מנכה ראשונה. (#11706) 03-364137
■ אסקונה 1300, 1984, מראשונה, כחדשה. 052-88268, בעבודה: (#13090) 052-545139
■ אסקונה 1300, לוקסוס!! גדרה!! 1983 ראשונה + טסט (#14575) 052-83708
■ אסקונה 1300, אוטומטית, 1982, היטל, אוקה, 42,000 (#14704) 03-203870
■ אסקונה 1300 אס. 1984, לוקס, 16,000, ראשונה, במצב חדש!! (#16252) 03-776401
■ אסקונה 1600, 1981, אוטומטית + מזגן + טסט, ראשונה. (#17528) 03-862976
■ אסקונה ברלינה 1300 אס. 1983, אוטומאטית + מזגן, כחדשה. 03-415304, 03-830614 (#18686)
■ אסקונה 1300, לוקס 1982, אוטומט + מזגן + טסט. 03-332857 (#18808)
■ אסקונה 1600, 1983 אוטומטית + מזגן + אוקה + טסט, מחירון. (#20147) 03-9220004
■ אסקונה 1300, 1984, שמורה, ראשונה + תוספת. 03-261073 (#14877) 03-341210
■ אסקונה 1983, מיבוא אישי, 38,000 ק"מ, 4 דלתות. (#19382) 03-774395
■ אסקונה 81, 66,000 ק"מ, ראשונה, בעבודה: 371234, ישראל. (#18210)
■ אסקונה ברלינה 1600 1984 אוטומטי, יפהפיה + תוספות. (#6061) 053-97253
■ אסקונה 1300, 84, אוטומט, מטאלי, ראשונה, 15,000 ק"מ. 836219, 824665, 09:00-15:00 (#15565)
■ אסקונה 84/1300 לקסוס אוטוסט + חלונות חשמל, מראשונה, מחירון. (#20041) 03-843636
■ אסקונה 1300 אף 83, מתחת למחירון. 855943, 882450 (#14144)
■ אסקונה ברלינה 1600, 83 אוטומאטית + מזגן. 914019, 909128 (#19725)
■ אסקונה 1300/5 אס 1982, מצוינת, בהזדמנות. 03-248486 (#4845)
■ אסקונה 1981, 1300 לוקס, יד ראשונה. 053-25774, 053-39423 (#5454)
■ אסקונה, 1986, 1300 אס, 5 הילוכים + מערכת. 5460517 (#6417) 592372
■ אסקונה, 1983, 1300 אס, כל התוספות, טסט + היטל. (#10639) 053-37025
■ אסקונה 1300/5, 1983, מכ"ע, שמורה מצויינת!! 052-84145 (#11201)
■ אסקונה 1300/5, 1983, אוטומטית, מיטאלית + מזגן. (#13689) 03-590351, 03-797639
■ אסקונה לוקס 1984, 1300, 5 דלתות, 42,000. 052-72244 (#14830)
■ אסקונה 84, 1300, אוטומטית, ראשונה, 45,000 ק"מ. בעבודה: 268296/8, 255695, 256011 (#18415)
■ אסקונה, 1981, 1300, השכרה לשעבר, 57,000, מצויינת. (#18779) 08-453088
■ אסקונה, 1984, 1300 אס, 27,000 ק"מ. בעבודה: 927249, בבית: 888044 (#19049)
■ אסקונה 1300 אס, 82, אוטומטית, 80,000 ק"מ, יד שניה, מחירון. 052-557168 (#18972)
■ אסקונה 1300, 80, מצב טוב, משרד: 03-218217, בית: (#630) 03-746668
■ אסקונה, 85, 5, ג'י.אל, מנוע 1300, אס. 85. 051-39647 (#6406)
■ אסקונה, 1300-אס, 5 דלתות, 1983, שמורה מצויין, 000 ק"מ, אוטומטית, ראשונה + תוספות, מחירון. 03-795196 (#198..)
■ אסקונה, 1984, 1300/5, אס, אוטומטי + מזגן + אוקה מצויינת, מיטאלי, ראשונה. (#1930.)
■ אסקונה 1983, אוט. + מזגן, מצויינת. 03-443738 (#1980.)
■ אסקונה 84, 1.3 אוטומט, 5 דלתות, ראשונה, שמורה, אוטומטית, מזגן. 052-440420 (#7364)
■ אסקונה, מודל 86 לפני בוננה, 770025 בלילה (#14255)
■ אסקונה 1983, אוטומט + מזגן + טסט. 03-80666 (#1202)
■ אסקונה אוטומטית 1980, אוקה, מצויינת. 051-38455 (#1246) 03-331560
■ אסקונה 80, אוטומט, מהשכרה לשעבר. 03-220140 (#1269)
■ אסקונה 1600, 1986, ג'י.אל.אס, אוטומטית, 2,500 ק"מ. (#4903) 03-958601
■ אסקונה לוקס, 1983 + מזגן, מצויינת. 08-233962, לא בשבת. (#10883)

שיווק ארצי/אזורי למפעל תעשיה פרטיים/קיבוצים (גם למוצרים חדשים) מומחיות והשכלה. ת.ד. 34114 חיפה. (#1606)

■ לחנויות ספרים, מפיץ לשווקים, רשיון נהיגה. 03-658655, 03-624279 (#1627)

■ דרוש סוכן מנוסה במכירות חרשי אמנה לדרום ולמרכז הארץ. (#4501) אחה"צ 03-992085

■ לחברת שיווק, סוכן + רכב, משכורת + אחוזים + אחזקת רכב. (#4713) 03-7517964

■ ל„מגו אופנה" סוכן/ת למרכז הדרום. 03-446251 בערב: 03-252901 (#4721)

סוכן מכירות עצמאי בעל ניסיון במכירות במוסדות, במסעדות ומפעלים לאזורים: הדרום, ב"ש ותל-אביב + רכב, תנאים טובים. (#4801) 03-808954

סוכן מכירות בעל ניסיון בשיווק צבעים וחומרי בניין + רכב לכל אזורי הארץ, תנאים טובים. בלבד: 03-654225 (#5185)

■ אם את מקצועית במכירות הפקות דפוס + שפות (רכב) — התקשרי 03-9223174 (#5337)

■ סטודנטים עצמאיים, להפצת אביזרים וריהוט למשרדים (אחזקה לטובה) בשעות גמישות על בסיס עמלות. 03-727838, 03-724182 (#5771)

■ לגבר, חומרי ניקוי יוקרה, דרושים סוכנים לקווים קיימים, עדיפות לבעלי נסיון ורכב. 03-364083 (#6669)

אנשי מכירות, לחברה גדולה, בעלי נסיון ורכב, תנאים מצויינים ומבטחים. 372890 (#6808)

■ דרושה מנהלת אחראית לחנות בגדים ברעננה. 03-269422, 03-260870 (#9285)

■ ל„לאינטר" מניה דרוש סוכן מכירות לבני שירות. 053-22730 (#9830)

■ למפעל העוסק בציוד רכיבה, דרוש סוכן רכב או חנות במרכז תל-אביב. 057-423568 (#9877)

„לאמריקן גבמיס" איש/ת מכירות דינמי/ת + רכב. 5460515, 5461565 (#10088)

■ נציגי פרסום, לפרויקט חדשני בשרון, תנאים מצויינים. 052-29905, 052-32550 (#10187)

■ סוכנים מנוסים + רכב בכל הארץ, לשווק חרשנות. 03-339267 (#10244)

■ דרושים סוכנים לכל חלקי הארץ לשווק תרופות והטיות, טל' עדים. 826465, 839542 (#11988)

■ ל„אלינט" מפעל סריגה דרושים סוכנים עצמאים לפרוייקט לכל חלקי הארץ. 03-347415 (#12460)

■ בב"ת, דרוש סוכן מכירות במשך הסוכנות לעבוד בחצב בנין ברמים אישיים והניסיון קודם לת.ד. 32520 ר"ג 3293 (#12486)

■ לעיתון מקומי באזור דן, סוכן מודעות מכירה מעולה, משכורת + אחוזים. 03-318892 (#12686)

■ דרוש סוכן, רצוי רכב, לפנות בפרטים מלאים, לת.ד. 866 ת"א, עבור „סוכן". (#12764)

■ למשרד פירסום דינמי סוכנים/ות מקצועיים/ות תנאים טובים!! 03-294239 (#13121)

■ לחברת קוסמטיקה סוכנים בעלי ותק ורכב לאיזור המרכז והדרום. 053-57944 (#13543)

■ ל„מייסוריקה" חברה לקוסמטיקה דרושות דיילות יופי, רווחים גבוהים. ת"א 03-256879, הרצליה אחה"צ 03-299754, 052-83717, פ"ת 03-907581 (#13834)

■ לצוות „טעימת תל-אביב" דרוש איש/ת מכירות ממ"ר/ת + רכב + שפות, תנאים טובים למתאימים!!! 03-236691 (#14295)

■ אנשי מכירות לציוד משרדי ומכונים לועדים. משכורת. 03-950017 (#14365)

■ אנשי מכירות, רצוי בוגרי מגזר הטבע. 055-51248 (#14964)

■ מעוניין בסוכן מסע מאזור פתח-תקוה, גיל 22—30. 03-915873 (#15707)

■ סוכנים/ות לחוני יום, לחברה יבוא ושיווק משחקים, בוטיקים ועוד באזור תל-אביב. משכורת + אחוזים. 052-77992 (#16493)

לחברת שיווק ופרסום ארצי דרושים/ות מקדמי/ות מכירות, הכנסה גבוהה. ת.ד. 1696 תל-אביב. (#16709)

■ נציגי/ות מכירות + רכב, רקע בזיימים ו/או במערכות קווה ממוחשבות. תושבי גוש דן. „טל אק הקשרה" 7511587, 7514896 (#16750)

דרושים מפיצים וסוכנים עבור מערכות אדיו-וידאו, תיקון „ליופטרוניק", אפשרות לבעלי עת אותיות, דרושה הקפאה ואר שתים ברים מספם לפר אבן. 03-664623 (#16853)

■ סוכנות מכירות עצמאיות מקצועית לקר אמצעי נשי בתי. 03-656039 (#16954)

■ דרושים/ות סוכנים/ות לצמתי פרשם, רווחים גבוהים למתאימים. 03-827528 (#18066)

■ לשיווק מוצרים בשטח סקטור בית, דרושים אנשי שיווק עצמאיים, בעלי נסיון קשרים בנוף, מתאימים: ירושלים, ת"א חיפה, מתאימים יתקשרו. 03-7518416 (#18256)

■ למפעל מזון, מלים מכירות לציוד הורכב, בעל נסיון בשיווק. לפנות בכתב בצרוף קורות חיים לת.ד. 20466 תל-אביב עבור: „סוכן" (#18388)

■ חכשות מודעות מאות במולך בגדים ואוויר, 03-885-885, 994521 (#17456)

איש שווק למעבדת הזרעה ונקיה + נסיון + רכב. 03-7616618 (#18484)

■ אנשי מכירות + רכב, מהירים הרצים והמצויינים, לעבודה מעניינת במוצרות ומקצועות מתקדמות. 03-233558 (#18549)

■ לחברה בנוף המצעים, סוכן/ת + רכב, משכורת + אחוזים. 03-254588 (#18927)

■ דרושים סוכנים עצמאים בנוף הבגבות ההמצגשות. עמלות גבר והגבו 052-78055 (#19027)

■ בתל-אביב, מנהל קידום מכירות לשילות, נסיון בתפעה אוריו חום. 03-239134 (#19078)

■ מקדמת מנהלת מכירות + אזורים, בתל-אביב, למפיץ של חברה גדולה. 057-74119 (#19304)

■ סוכנים/ות, להפצת משחק ודלינג, מיטובאים מקצועים, לתלוקה לחנויות בכל חלקי הארץ. 03-997422 (#19480)

■ מקדמי/ות מכירות באומצעות הטלפון + נסיון, משכורת + אחוזים. 03-337347 (#19512)

■ לחברה שיווק לכלי בית ומתנות דרוש סוכן מעריץ + נסיון + רכב. 03-9233282 (#19671)

סוכן/ת עצמאי/ת עם רכב בנוף אורטופדקה להפצת מסגרות „קריסטיון-דיור" דגדהיל. 03-440107 (#19796)

■ דרושים סוכנים עצמאים בלעדיים לאזורי ירושלים, חיפה, באר-שבע לשיווק גלידה דיאטטית. 03-201834 (#19850)

■ לחברה ארציות, אנשי מכירות נמרצים, הכנסה גבוהה. 03-379902 (#20011)

■ דרושים סוכנים, לחברת יבוא לשבונות אריזה, דפוס וכריכה. 823069, 830772 (#20247)

■ איש מכירות דינמי, עם רקע טכני (אנגלית). 03-657072 (#20267)

■ לחברה העוסקת בשיווק משמרי, דרוש מקדם מכירות, עדיפות מרפי הארץ – מדרומה. תנאים טובים לטובים, רצוי בעל נסיון במכירות חובה, לצוף קורות חיים. ת.ד. 5093, המרכז. (#20311)

■ סוכנים מעולים לעובדי עובדים ללבושים, ת.ד. 53173 ת"א. (#15883)

■ מיידי דרוש/ה סוכן/ת + רכב, נסיון בלבד + משכורת כ-1000 דולר. 03-383855 (#13180)

■ דרושים סוכנים + רכב סוחרי להפצה בכל חלקי הארץ. 03-787530 (#14363)

מפעילי ציוד מכני

■ מפעילים — אחו-אח, 50 — בובקט — 950, מנהל לעבודות עפר, ידע בטכניקה, אזור המרכז, בגבעות. 052-445469 (#15455)

■ טרקטור + טרקטוריסט, לאמפר בניין. 03-482411, 03-477732, לא בשבת. (#19423)

■ דרוש מפעיל בעל נסיון לדי-8 ו-955. טלפון: 03-776656 (#6700)

■ דרוש מפעיל מעולה לטרקטור 950 בל-4. 291251, 5593483 מוני 4523 (#19435)

■ דרושים טרקטוריסטים מקצועים לעבודות משתרות, 10 שנות לאומי, שלימה מלאה בחברת, לאחר שרות צבאי מלא. טלפון: 03-9715342, לקביעת ראיון. (#19603)

■ מנהל עבודה, לעבודות פיתוח עפר, לעבודה באזור המרכז, בעל ותק ונסיון. 03-497101, 03-470068, בשעות העבודה בלבד לא בשבת. (#14662)

■ מפעיל 930, מגוסה לפיתוח וכבישים במרכז. 03-915346, הערב: 03-9223318 (#8250)

■ דרוש מפעיל למחפר ג'י.סי.בי חדיש, מגורים הארץ. 052-448242 (#10351)

■ דרושים מפעילים בעלי נסיון של 5 שנים בעבודה, במחפרונים ובשופלים, לעבודה בכל חלקי הארץ. 08-231237 (#726)

נגרים

■ דרוש נגר מטבחים, לתקופה נגרית, בקיבוץ עינת. 03-9373150, בערב 03-9373383, לויא. (#19001)

■ לנגריה היטים מקצועיים ומתחילים בתנאים טובים. 9226359 בעבודה, 902932 בערב. (#6867)

חדש באר!!! עץ רב שכבתי, מודבק, באורך עד 12 מ', בעובים מ-220x45 מ"מ עד 450x160 מ"מ, באספקה מיידית. טלפון: 03-225249 (#7422)

■ לנגרית „אודל" דרושים עובדים מקצועיים ומתלמדים, תנאים מצויינים. 03-9611944, 03-849612 (#9649) 03-5518062

■ דרושים נגר רהיטים, המרכז לנגריה בחולון. 03-800336, 03-806588 (#10331)

■ דרושים נגר בניין + נגר רהיטים. 03-9325666, בבית 03-9360413 (#10382)

■ בפ"ת דרוש נגר מעולה, תנאים טובים. 03-9222852, הערב: 03-912813 (#10470)

■ נגרים מקצועים לעבודות רהיטים, בתנאים טובים. 03-9233028, 03-9329611 (#11496)

■ למפעל היטים מטורה, דרושים נגרים מקצועיים ואמנאים. 03-347662 (#11597)

■ דרושים נגרים לייצור משרדי לעבודה קבועה. 820983 (#11687)

■ נגרים ופוליטוריסטים, נסיון בגדרים (רצוי במגורים). 832537, 835441 (#12372)

■ להרוס סטנדרטי, נגרים, גם מבשילים, תנאים טובים. 052-35983, 052-456531 (#13673)

■ דרוש נגר מקצועי. טלפון: 832413, 835941 (#7933)

■ למפעל פרטי בבלא תגלה דרוש נגר מקצועי במנהל עבודה. 03-9325977, 03-9325003 (#14448)

■ לחברה לבנוי עץ, דרוש נגר ייצור, מקצועי ועצמאי, על בסיס שתפות, השקעה בגיוד כלכי, עד 20,000 ש"ח, אפשרי השותפות מי כן – גגריה למפעל התבדה. טלפון: 03-225249 (#15073)

■ פועל מוסמך מבין ותכונת „לפורמה רוהיטים", בהרצליה. 052-559636 (#15174)

■ לנגריה קראיוק 1.50 + פליף + מסור סביב + מקדחה. 842794 (#15500)

■ מתאים, לנגריה רהיטים — לפי הזמנה, עבודה קבועה. 03-353352, 18:00—ב- (#15783)

■ לקיבוץ יראון, דרוש נגר, לורוט מעין מטיבל, בערב: 053-83804 (#15859)

לטמגו „הוקל" דרושים נגרים מקצועיים בעלי נסיון לפנות לטמה. 5591540-1 (#17154)

■ בוגרו המוון נגרי ריהוט מקצועיים בלבד, בתנאים טובים באזור למתאימים. 03-474466 (#18218)

■ ברחובות, נגרים מקצועיים + עוזרים לעבודות אחזקה בחברה. 03-337578 (#18285)

■ להרוסי שויר באזור התעשיה באור-יהודה, דרושים נגרים מקצועיים ומתחילים. תנאים טובים למתאימים, טלפון: 299378, 357747 (#18608)

■ למפעל רהיטים ביתר, דרושים נגרים מקצועיים וחצי מקצועיים, עוזרים במליטורה, לעבודה קבועה. בתנאים טובים. טל: 03-453482, בערב: 03-858312 (#20152)

■ לקיבוץ דלית, דרוש נגר, לאחר שירות צבאי. 03-836254 (#20340)

נהגים

■ דרושים נהגי משאית, רשיון מעל 15 טון + ידע בהפעלת מנוף. 825653 (#637)

■ נהגי טלית עם רשיון להסעת נוסעים, לעבודה קבועה. 03-7514242 (#1768)

■ לבית אומנה, דרוש נהג מונית, ליום שלם. 03-226540 (#7225)

■ לבאבלי אשקלון, דרושים נהגים, מכוסר חובה. 051-24935 (#7570)

■ נהג סמי עם נסיון, מבאר-שבע והסביבה. 052-443559 (#8153)

■ נהג, רשיון מעל 15 טון, במכילת לשמאטה בגנון. 03-7510098 (#8259)

■ למפעל מלטשיק בגבע-אור, צד, מת ולהמשיך, נהג לעגלה. 03-353174 (#10059)

■ נהג בעל נסיון למשאית היינד 15 טון. 03-283806 (#11419)

■ נהג רשיון, רכב כבד + גד ועוד ליה – מבירטכא – תוזוק לעבודה מיידית. תנאים טובים. „תנובה" 03-282257/8 (#12393)

■ נהג למשאית מגג, 15 טון, נסיון חובה. 03-820657 (#12428)

■ „ללב נתיב", נהגי גוד – הלוך, לעבודה במשאית. 03-339922 (#13068)

■ דרושים נהגים מעל 15 טון, מאזור פ"ת והסביבה. 03-910987 (#14043)

■ נהגים, מעל 15 טון, מלגזנים מנוסים. 055-51248 (#15182)

■ דרושים נהגי אוטובוסים, לעבודה קבועה, באזור הצפון (חיפה) 04-726299, 04-725999 (#15789) 04-720285

■ נהג למשאית כבדה, בעל נסיון ותוקף. 03-9329728 (#16691)

■ דרוש נהג משאית. טלפון: 03-472552 (#16733)

■ נהגים בעלי ר"נ טילית + אוטובוס. 16:00 אחרי 03-749675 (#17185) 03-216256

■ בפתח-תקוה, דרוש נהג גוד בעל נסיון. 909060, 909065 (#18219)

■ להולקות הלב דרוש נהג מגל"ת, בשעות הבוקר, ידע בחשבון. 03-9328648 (#18299)

■ דרוש נהג למשאית 6 טון, מגורים ברמת-השרון. 067-63729, 067-63816 (#19236)

■ נהג אוטובוס + ותק, מגורים אשדוד לעבודה קבועה. 08-245408 (#19800)

■ נהגי משאיות מנוסים מעל 15 טון, לעבודה בשומרון. 052-39783 (#1093)

■ דרושים נהגים לשליחויות הובלות ע"י הקניון. טל' 791103 (#10491)

■ לחברת מזון דרושים נהגי חלוקה רשיון ג'. 03-8061612 (#1487)

ספרים/יות

■ קורסים למספרות נשים בגבעתיים בה"ם „איד-חון" 919479 (#800)

■ פדיקוריסט/ית ומניקוריסטית + נסיון, למכון בצפון ת"א בתנאים טובים. בבוקר 03-239119 (#6785)

■ דרוש ספר/ית מעולה בחולון, תנאים טובים. 5592462, 5591525 (#7683)

■ דרוש!! בהרצליה, לסלון „אורה", ספרים/יות, פדיקוריסטים/יות. 052-543887 (#9723)

■ למספרה מודרנית לגברים בגבעתיים, דרוש/ה ספר/ית מקצועי/ת. 03-726327 (#11376)

■ ספריות/פדיקוריסטיות, קוסמטיקה, 5 בשבוע, אפשרות ½ יום. 03-320049 (#12813)

■ למספרת „שיקל" דרושות ספריות מעולות + מגלת לקיון בערב. טלפון: 4531367 (#14049)

■ בחולון ספר/ית מעולה ותוקף/ת בתנאים טובים. 03-5563110, 03-5591626 (#14536)

■ בבאר-שבע, ספר/ית פדיקוריסט/ית מנוסה למספרת גבר, תנאים טובים. 052-440892, 052-441629 (#16064)

■ דרושה ספרית פוקסינית עם נסיון לבל"הזמרו. 03-390255, 03-393211 (#16122)

■ דרושים!!! ספר/ית בעלי מטף ראש מתוח לעיתונות חדשים. 919479 (#18570)

■ למספרה בבגבעת-שמואל, דרושים פינסטית ומיקרוסיסטית, ליום עבודה מלא. 03-5322143 (#18797)

■ הוליסטיקות/ות, פיסטרים/ות, לספרה בב"א, „דודו". 203003, 395079, 391098 (#19222)

■ פנסיקטים/ות + ניסיון, תנאים טובים למתאימים, אפשרות אחה"צ. 03-417888 (#19683)

■ דרושים/ות למספרה פר ואבי, ספרים/ות פנים, פנסיטות, חופרים, ידע בבציבת פסים. בערב: 03-854345, 03-415532 (#19908)

■ דרוש מסגר/ית שיער עם נסיון + המלצות. 03-246643, הבשבת: 03-248849 (#341)

עובדי בניין

■ לחברת בניה דרושים טפסנים, ברזלנים ופועלים יותר צבא לעבודה באזור אשדוד וקריות מלאכי. 03-226270, 03-233191 (#4870)

לחברת בניה בתל-אביב, דרוש מנהל עבודה הנדש ואסנן, עם נסיון רב בעבודות ציבוריות. טלפון: 03-453533 (#16636)

■ דרושים בעלי מקצוע להדרכה: מנהל עבודה שלד או נגר, צבעות, שרברב, פרטים בטלפון: 03-804208 (#19228)

לחברה לבנין, דרושים מנוסים טפסנים ומנהלי עבודה לעבודה באזור המרכז. 03-846109, 03-5562543 (#20283)

דרוש מנהל עבודה מעולה לשלד + גמר באזור הדרום, לפנות במכבי'ד לת.ד. 405 אשקלון. (#5780)

■ לחברת שיפוצים דרוש עובד בעל נסיון כללי. 03-498151 (#5976)

■ צבעי בניין מעולים רצוי ידע בחזות. 03-321418 (#12902)

■ לחברת בניה דרושים: מהל עבודה לבנין, עם נסיון רב בעבודות ציבוריות, טכנאי/הנדסאי לבנין, לפיקוח ועריכה חשבונות, עם נסיון בשטח של עבודות ציבוריות, גם לצרף המלצות, קורות חיים, שכר עבודה רצוי, ת.ד. 22512 ת"א. (#13638)

עובדי מוסך

■ למוסך בחולון, דרוש מכונאי רכב בעל נסיון. 801250 (#13751)

■ דרוש מכונאי דיזל, לציוד חקלאי ומוקדים למקוטים, בערב. (#207) 052-21580, 052-28619

■ מכונאי דיזל בבנין, עם נסיון, למוסך גדול בפ"ת, תנאים טובים למתאימים. 03-911958, 03-900735 (#1837)

בעל הסמכה לניהול מוסך לחשמלאות רכב, מעוניין בהצעות. 03-391902 (#5587)

■ למפעל תעשייתי בגוש-דן, דרושים, מכונאי רכב/מלגזות, עוזרים מכונה לגיחות, רשיון מתקנה טגג 03 – תובנה, לאחר שירות צבאי, תנאי אוטים עם לקוד בה-אים, טלפון: 03-740851 (#6190)

■ דרושים מכונאי בניין, למוסך בגבעתיים, בשעות היום: 03-5514332, בשעות הערב: 03-5517674 (#7316)

■ פחח רכב עם הסמכה למוסך בת"א, מכונאים ונערים. 03-254641 (#7518)

■ מכונאי מנוסה לטראקטור, תנאים טובים למתאימים 03-390652, 03-339560 (#7897)

■ למוסך אליהו בתל-אביב, דרוש פחח רכב מקצועי. בבית: 03-370353, בעבודה: 052-24157 (#10842)

■ ל-מ.מ.מ.ב. בבני-ברק דרושים: מכונאי רכב לאחר שירות צבאי. וחשמלאי רכב. מכונאי (לפתוח) ציר קידמה. 780892 (#13272)

■ ל-מ.מ.מ.ב. בני-ברק, טלפון 03-780892, למבדק הרצליה. 052-559159, דרושים מכונאי-רכב עם כתב הסמכה, מכונאי רכב לאחר שירות צבאי וחשמלאי רכב. (#14390)

■ לחשמלאי רכב בב"ש דרוש עובד + נסיון. 052-34845, 052-23407 (#14776)

■ למוסך ג'י.אם. (סיטרואן), דרך פ"ת 62, דרוש מכונאי רכב. 03-373931, 03-374836 (#14972)

■ למוסך דרושים פחחי רכב ומכונאי רכב עם ידע מקצועי, בתנאים טובים. 03-973439 (#15434)

■ מנהל מוסך, מנוסה בניהול צוות לעבודה קבועה. „א.ג.ת.ה" 03-280078 (#15628)

■ בעל הסמכה לנהל מוסך, מחפש משרה חלקית. 053-81098 (#16268)

■ למוסך המכוניק – חם, דרושים מכונאים בעלי נסיון. 03-259808, 03-267554 (#16646)

■ מכונאי רכב מנוסה, לעבודה קבועה, תנאים טובים „א.ג.ת.ה" 03-203052/3 (#19988)

■ פחח-ימאי/מכונאי צעיר, באחוזים וחשמלאי רכב + הסמכה. 583363, ראמ) 03-661336 (#13353)

דרוש מכונאי מעולה למוסך אחראי + אפשרויות מוסמה. 053-87796, 053-88665 (#13927)

■ באזור למוסך, דרוש צבעי רכב עם הסמכה, בעבודה: 03-9643626 (#11207)

■ „ל.ל.ב מוסך" מכונאי/חשמלאי רכב, סוג 2, למוקמי דרך. 03-246181/2 (#7194)

■ דרוש מכונאי יוצא צבא, רשיון לפרט וקטנוע, למוקמים במלוקה שרות ושליחויות. 03-810357, 03-837176 (#13957)

■ למוסך בראשל"צ, דרושים מכונאי רכב, לכל סוגי הרכב. 03-994060 (#18530)

■ למוסך בחרדי דרושים מכונאי רכב + נסיון 5 שנים לפחות וקיסור אן. 03-823732, 841488 בערב (#382)

עובדי מתכת

■ למפעל מתכת בראשון-לציון, דרושים: חרטים לעבודות ייצור + נערים לעבודה קבועה. 03-9611902 (#13750)

■ עובד אלומיניום, ניסיון בייצור והרכבת ויטרינות ותריסים. 03-7512516 (#13792)

למפעל מתכת בנוף הרכב הכבד באשדוד, דרושים: מסגרים, או שי הידראוליקה, חשמת, עדיפות לבעלי ניסיון. טלפון: 055-31180/1 (#14766)

■ מסגרים, עובדי מתכת וייצור, משרה מלאה, התורש התעשיות, אזור התעשיה חולון. 03-805696 (#57)

■ לגבלי בע"מ, דרושים: כרסמים לעבודות מדויקות, 5 ימים בשבוע. 03-5564955 (#297)

דרוש בוגר בית-ספר מקצועי, עבור מוסך צבורי בתל השומר, לתפקיד הדרכתי מעניין, לפנות טלפונית. 03-354050 (#646)

■ דרוש מסגר לעבודות פח חינוך מיום א'. „מטאור" 03-298877 (#673)

■ חרט, כרסם, מסגר מכני לכ"מ להידראוליקה, ניסוך. 03-833606 (#1409)

■ חרט קונבנציונאלי 3 שנים לבקפת עבודה ממושכת, תנאי שכר טובים „תנובה" 03-297840 (#2866)

■ דרושים, מגלטנים צעירים + צבעי אבקה, תנאים טובים. 834896 (#4782)

■ דרוש רתך ארגון למפעל, לשרפץ ראשי מסע. 03-708847 (#5442)

■ למפעל מתכת באיזור התעשיה החדש בראשל"צ, דרוש אחראי למחלקת מכבשים, בוגר בי"ס מקצועי, ניסיון בהפעלת מכבשים אקסצנטרים/הידראולים – יתרון, 5 ימים בשבוע. 03-9610838 (#5526)

■ רתכים בעלי נסיון, 5 שנים (משלוחן) לתקופה ממושכת, תנאי שכר בגה. „תנובה" 03-297840 (#7434)

■ דרושים עובדים לעבודות מסגרות, בעלי ניסיון + שרטוט. 052-452941 (#7540)

■ כרסם ידע בתכנות והפעלת סי.אן.סי נסיון 3 שנים, לעבודה מיידית, לתקופה ממושכת, שכר גבוה, תנאים סוציאלים מלאים. „תנובה" 03-297840 (#7582)

■ מגלטנים/כרסמים/חרטים בעלי 3 שנות נסיון, קוראי שרטוט, עצמאיים בעבודה מעשית, לתקופה ממושכת, תשלום + אחוזות, שכר גבוה למתאימים. „תיגבור" 04-670352 (#7718)

■ מסגרים/רתכים, בעלי רקע טכני. 055-51248 (#7751)

■ למפעל בפתח-תקוה „הידראולקה ממיה" מסגרים חרטים. 03-909572, 03-910617 (#7962)

■ ל„רמאל" כרסם/חרט מעולה. 055-34777, 055-22561 (#8004)

■ ל„רמאל" מסגרים לעבודות פח, כיפוף וחיתוך. 055-22561, 055-34777 (#8029)

■ למפעל תעשיתי דרושים חרט, מבלטן ומסגר רתך בעלי נסיון. טלפון: 03-478121, בין: 8:00-15:00 (#6141)

■ דרוש כרסם מנוסה, תנאים טובים. 052-38030 (#6810)

■ דרוש מסגר אחזקה למפעל פלסטיק בהרצליה, לפנות בכתב ת.ד. 2036 הרצליה. (#9777)

■ עובד + נסיון להידרוש המגיים וחיבורי הנה למכוניות. 08-462367 (#11385)

■ רתך אוטוק סי.או.2 ארגון חשמל בעל נסיון לעבודה, תקופה ארוכה, תנאים טובים „תנובה" 053-23773 (#11710)

■ עובד/ת יצור בגוף/ת מקצועית (לעבודה בנמשמרות) הטעות + אחוזות, תנאים טובים. „תיגבור" 053-23773 (#11780)

לדן תריסות מגשים, דרוש בוגר בינת הדס למגעי בנין. 03-809757 (#11824)

■ מסגר, ניסיון בהרכבות, בוגר בי"ס מכני, קודאי שרטוט ועובד לפי תוכניות, לתקופת עבודה ממושכת, תנאים טובים. „תיגבור" 03-297840 (#12074)

■ דרושים פחחים/גוזרים אלקטרונים, לעבודה מעניינת. 055-51248 (#12355)

■ למפעל יציקה בלחץ דרושים: יוצקים מנוסים + מתלמדים בינריקה + עובד כללי עם רשיון היגה. 781455 (#13204)

■ מפעילי סי.אן.סי. בוגרי ביה"ס מקצועי, פרופיל גבוה, לעבודה במשמרות, 5 ימים, לאזור ת"א. „מטאור" מיום א'. 03-284128 (#14141)

■ משחיז כלים, לעיבוד שבבי, בעל פרופיל גבוה, לעבודה מסודרת, 5 ימים בשבוע. „מטאור" מיום א'. 03-284128 (#14189)

■ רתכי טיזק, בעלי נסיון טובה, לעבודה ממושכת. „מטאור" מיום א'. 03-284128 (#14252)

■ צבע לעבודות מתכת לתקופה ארוכה, פרופיל גבוה, 5 ימי עבודה. „מטאור" מיום א'. 284128 (#14296)

■ „פלג העשיות", למפעלה הדרוש: 1. בוחן לאוטומטים מסוג „טראוב" 2. חרש-מסגר מכני לאחר צבא. עדיפות לבעלי נסיון של 3-2 שנים, תנאים טובים למתאימים. 03-789192-3 (#14707)

■ דרושים כרסמים וחרטים בעלי נסיון 5 ימים בשבוע. 374453 (#14725)

■ מסגר בעל נסיון, לעבודה במסגרות בנין. 03-823532 (#14872)

■ רתך לעבודות ארגון נירוסטה. 373683 – „אלהו אנו מאיר", כתר רי נירוסטה. (#14996)

■ דרוש חש לעבודות, תנאים טובים, להתקשר 377960, בשבתות. (#15048)

■ דרוש עובד למוסך, אלומיניום ואביזרים, רצוי ניסיון. 03-834886 (#15187)

■ חרש/מבטאי + נסיון, 5 ימי עבודה, ראשל"צ. 03-9611307 (#15502)

■ דרוש חרש סוג א', לעף משאבות. 03-336631, בין 8:00-17:00 (#15854)

■ מסגר לעבודות חוץ + רשיון נהיגה, לאחר צבא. 03-383630 (#15980)

■ עובד ייצור בעל נסיון, 5 ימים, חולון. 800129 (#15917)

■ עובדים לעבודות אלומיניום לבניין, מקצועים, בתנאים טובים. 052-448533 (#16051)

■ לחברה לזיווג אויר דרוש עובד להותך כוסף + מסור מהיר, באזור התעשיה החדש ראשל"צ. ליד קריית בן-גוריון. 03-9611148 (#16111)

מסגר, בנוי מקצועי, קודא תכניות, לעבודות ייצור מיוחד מכיריות. 03-330632 (#16218)

■ מסגרים כלליים מנוסים בהצפיה פרטית למפעל גדול. 03-801121/3 (#16635)

■ רתך – אוטוק – סי.או. 2 ארגון – חשמל בעל נסיון, לעבודה מיידית, הקופה ארוכה, תנאים טובים. „תנובה" 03-297840 (#16996)

■ למסגריה, לעבודה מגוונת דרוש מסגר בעל נסיון תושב ת"א או הסביבה. לפנות: 03-283056, 03-280870 לטמזי. (#17373)

■ למפעל מתכת, בדרום תל-אביב. דרושים מסגרים לסי.או.2. 03-839597 (#17591)

■ ביצוע עבודות ריתוך ארגון, אלומיניום, נירוסטה, נחושת, בהם התעסוקה 15 ש"ח לשעה. עדי פיתוך הבוי ארגונים. אבנבל 50 ת"א. 03-827942 (#18188)

■ עובדים מקצועים ומרכיבים לעבודות אלומיניום לבנין. 03-496637 בערב. (#18203)

■ דרושים מסגרים, הגבים עבודה מעניינת, תנאים טובים. 03-808625 (#18355)

■ לראשל מנהכת באזור התעשיה חולון, דרוש עובד. 03-5564402 (#18368)

■ רתך ארגון – ממש, מנוסה בנירוסטה ברזות, לעבודה קבועה, במפעל לבניין במגמת בתעשיות המזון והכימיה. 03-5221869 (#18470)

לתשומת לב המפרסמים בלוח מעריב

כל המעונינים להמשיך ולפרסם את מודעותיהם לאחר הפרסום הראשון, מתבקשים להתקשר לטלפון 03-251333 (רב-קוי) ולמסור את מספר הפרסום הרשום בקוד את מספר הקוד כפי שהופיע בעמוד בסוף המודעה (#…).

הקבלת לפרסום חוזר הנה ללא תשלום נוסף והתוקפה עד 4 שבועות מיום הפרסום הראשון.

בקשות לפרסום חוזר מתקבלות כל יום עד שעה 18.00 ובערב שבת וחג עד 11.00 בלבד.

הנהלת מעריב

■ חרש כימם מעולה לעבודה קבועה במפעל לבניין מכונות. 03-9222130 (#18471)

■ מסגר מכני עם נסיון בבניין מכונות לעבודה קבועה. 03-9222130 (#18473)

■ דרוש מסגר תושב פתח-תקוה, להוקמי מבולות. 906622, 912293 (#18737)

■ דרוש עגנה, לעבודה קבועה, לויתוך ומיפוף פחים. 825554 (#18741)

■ דרוש, סוג לאוטומטים סוחם ומפעל לאוטומטים. 837249 (#19072)

■ מסגר איכות עם נסיון בכרוכת עבודות מסגרות ועיבוד שבבי, קריאת שרטוט הכמר סגל באנגלית. 052-557333 למאיר. (#19086)

■ לקבוץ מרום גולן, דרושים לתבר שרכות כמובאים מלאים בקיבוץ הגיטים ובבתים, רצוי נסיון בכל חומי סי.או.סי. לפנות בשעות היום לטלפון: 069-77199 לדליה. (#19145)

■ בראשל"צ מתקין דוד"ש + אינסטלטור, בשכר חודשי. 956274 (#20157)

דרושים: עובדים לעבודות אלומיניום, לבנין, לייצור והרכבה. 803239 (#20189)

עובדי ניקיון

■ דרושה עובדת ניקיון מבוגרת למסעדה ברמת-גן. 03-7515420 להומש. (#3886)

■ לב.ב. מוסכים המפיצים בע"מ, מכונת סיטונאים בב"ש, דרוש עובד נקיון, למשרה מלאה. 338296, 331339, 03-334087 (#15761)

■ דרושים עובדים/ות לקיון לבקר תאחה"צ באיזור תל-אביב. 732015 (#18181)

■ עובד/עובדת לקיון, בבניין משרדים. לפנות: יגאל-ירדה 34 תל-אביב, חדר 327, לפנה"צ. 03-337829, 03-338379 (#20335)

עוזרות ומטפלות

■ בפתח-תקוה, מטפלת דוברת + עוזרה בבית לשניים בגן, הבל"ם עד 14:45, ארבעה ימים. 03-9234679 (#12324)

■ אישה לעשרה מלאה, 6 ימים, לטיפול בתינוקת. 707070 (#13805)

■ לעזרה ברמת צהלה, מטפלת לבן ½1. 03-498018 (#14090)

■ דרושה מטפלת לתינוק, ברמת אביב, ליום שלם. 03-410150 (#14148)

■ בבאר-שבע, מטפלת בגדולים + נקיון ובישול. 10:00-14:00, 052-34630 (#14366)

עוזרת לעבודות נקיון ובישול, 2—4 פעמים בשבוע, במרכז תל-אביב. 03-280442, מ-5:00 אחה"צ. (#14099)

■ בפתח-תקוה, דחוף, מטפלת לתינוק בן שנה. 9329904 בערב. (#19722)

■ הזברת אידיש, לקשישה, 5 ימים, 4 שעות ביום. 03-253450 (#143)

■ בהרצליה פיתוח דרושה צעירה (או-פר) לעזרה בטיפול בילדים, אפשרות לינה. 052-543420

■ דרושה מטפלת לאשה חולה, 3 פעמים בשבוע, בבוקר מ-8:00-14:00, בירושלים „מאיר", הר עם בשבועיים שישי שבת בהרב לינה. 03-611245 (#399)

■ דרושה מטפלת ברמת גן, בבוקר ים, תינוק בן חודשיים, 5 ימים, מאוגוסט. 07:30-15:30 03-320511 (#420)

■ בתל אביב אשה בודדה מבוגרת, לעזרה לאשה קשישה הגבורה מגורים והלכלת, המלצות. 052-86962 (#853)

■ למשק בית + קבלת ילד מבית"ס, 3-4 ימים בשבוע. 708237 – בערב. (#1395)

■ ברמת-אפעל, עוזרת לפעמיים בשבוע. להתקשר 03-355438 בערב. (#1643)

■ בחולון, דרושה עוזרת מנוסה, לגן ילדים. 848050 (#1644)

■ ברמת-גן, בחורה לטיפול בילדים ובית + לינה, תנאים טובים. 03-786038 (#3910)

■ בקריית-קריניצי, לנקיון + בישול, 6 ימים, 430 ש"ח. 03-356620 (#3956)

■ לזוג + ילד ברמה"ש, דרושה בחורה/אשה, לניהול הבית, מגורים + כלכלה + משכורת. 03-290911 (#3976)

■ מטלת משק בית, בישול קל, 6-ל ימים בשבוע. 03-496511, 03-292831 (#4111)

■ בתל-אביב מטפלת 07:15-08:00, 12:30-15:30, 5 ימים. 03-444130 (#4795)

■ ברמת-אביב ג', מטפלת לתינוקת + ילד, 9:00-14:00. 03-424346 (#4815)

■ דרושה מטפלת, 12:00-16:00, 5 ימים בשבוע. 08-247613 (#4853)

■ דרושה מטפלת לתינוק, ממוסכמר ל-5-6 ימים, באזור אבקה. 03-475315 (#4914)

■ אישה לטיפול בזוג קשישים בראשון לציון + מגורים וכלכלה. 03-319733 (#4936)

■ מטפלת לתינוק ברמת אביב למשרה מלאה + עזרה בבית. בערב 053-27137 (#4956)

■ למשפ. רמת השרון-השלב, דרושה מטפלת ל-4 מפעמות, אפשרות לגורים בעקבה. 067-63012, 067-63019 (#5855)

■ ברמת-אפעל, דרושה מנהלת משק בית + בישול + השגחה על שני ילדים, 6 ימים, 07:00-14:00, 849917 בערב. (#6025)

■ מטפלת מנוסה ל-3 ילדים בין השעות 12:00-16:00. 731977 (#6028)

■ אישה להבנה הגעשה + קצת נקיון. 612432 (#6038)

■ באזור אבקה, בחורה לעבודות בית + ילד מנגן. 03-482845 בערב. (#6503)

■ בגבעתיים, לאישה מבוגרת עצמאית, דרושה אישה לניהול משק בית, כולל לינה. 03-727256, 03-724911 (#6549)

■ בהרצליה, מטפלת מסורה + לינה, לטיפול בילדים ובבית. 052-72619 (#6634)

■ מטפלת לתינוקת בגבעתיים, 03-323218, להתקשר מ-7/86—28 (#6911)

■ ברמת השרון מטפלת עם הבלעת ללילה בת חצי שנה לעבודה לשיחוק, בשעות הבוקר אחה"צ. טלפון: 03-402911 (#7000)

■ באזור תל-השומר, למשק בית, פעמיים בשבוע, מהבעהרים. 03-716995 (#7027)

■ בזיוגה, מטפלת אחראית לתינוקת, א-ה, 07:30-15:30. 03-785830, 052-454837 (#7054)

מנהלת למשק יום וי"ג בתל-אביב, ידע בנוער בגיל הרך ומוריה, מנהלי בשעות 08:00 – 14:00. 03-255152 (#7082)

בבאר-שבע, לניהול משק בית וטיפול בשניים + לינה. 052-33856, 03-213517 (#7312)

■ אומר דוברת אנגלית, לטיפול בילדים + משק בית. 5461889 (#7489)

■ דרושה עוזרת בית לארבעה ימים בשבוע + המלצות. 052-551151, להתקשר מ-16:00 אחה"צ. (#7679)

■ בחורה לטיפול בשני ילדים ובית + לינה, רצוי קיבוצניקית. אחה"צ 03-424564, בערב 03-423535 כל היום. (#7709)

■ בגבעת-אלק, מטפלת לתינוק וילדה מגנן, 5 ימים. 03-352285 (#7722)

■ עוזרת בימת ג' לעבודה חלקית + המלצות (לשכיבה). 03-747642 (#7761)

■ מגבר שבעיה, מטפלת עוזרת + לינה, תנאים טובים. 052-70869 (#7860)

■ ברמת-השרון, בחורה (אופר) לטיפול בילדה בת 1½ + עבודות בית חלקיות, אפשרות לינה. 03-472595 (#7953)

■ ברמת-גן, עוזרת לפעמיים בשבוע (שני, חמישי). 03-771553 אחה"צ. (#8430)

■ בחורה/אומר, למשק בית + טיפול בתינוק (נעמות יבנה) אפשרות לינה. 03-451626 (#8864)

■ ביהמה לניהול בית ולטיפול בילאי 3, 8 12:30-16:30. 052-445873 (#9183)

■ בהרצליה, בחורה + לינה, לבית + ילדים, תנאים טובים. 052-72636 (#9983)

■ מטפלת ל-2, 12:30-17:30. טלפון: 03-425801, 03-713544 (#10309)

■ דרושה אשה לניהול משק בית, ברמת-השרון, אפשרות לינה + המלצות. 03-403779 (#10335)

■ בשיכון דן לטפל + עזרה, 5 ימים, תנאים טובים. 03-497113 בערב. (#10477)

■ בפתח-תקוה, מטפלת 5 ימים 07:30-15:30. 03-9328377 לא בשבת. (#10408)

■ באזור-אפקה, 5 ימים 11:00-15:00, עבודות בית, וילדים בבי"ס. 478919 (#10746)

■ בבני-ברק דרושה מטפלת מאומה + המלצות, רצוי + עזרה בבית. 03-590330 (#11009)

■ ברמת-השרון, מטפלת מנוסה, 5 ימים, 07:10-14:10. 03-471323 (#11050)

■ דרושה מטפלת לתינוק ממספר מ-06:45-15:45 בהרצליה. 052-83346 (#11214)

■ לבית הורים החלמה, דרושה בחורה לבדיקות. 03-9326187 (#11223)

■ מטפלת + עזרה בעבודות בית קלות ל-5 ימים בשבוע, דוברת אידיש, תנאים נוחים. 03-291811, 09:00-17:00 (#11623)

■ מטפלת ל-4 פעמים בשבוע, בגבעתיים, אחה"צ, לא בשבת. 253666 (#11670)

■ דרושה מטפלת לחצי יום ברמת-השרון. 480265 (#11873)

■ בהרצליה, מטפלת מנוסה ל-שתיים בגן, א'-ה' 12:30-16:30. בערב 052-554826 (#12403)

■ בנווה תקוה מטפלת + המלצות לתינוקת מ-08:00-16:00. 03-9233287 בערב. (#12406)

■ דרושה בהולת משק בית בתל-אביב. 03-455093 (#12709)

■ ברמת אפעל, מטפלת רק עם המלצות, 4 פעמים בשבוע מהצהריים. 03-356526 רק בערב. (#13042)

■ בהוד-השרון, דרושה עוזרת למשק בית, לשלושה ימים בשבוע, 5 שעות. 403076 (#13280)

■ לאשה קשישה בצפון תל אביב דרושה אשה דוברת עברית, רוסית, או אידיש, למגורים ומיטע קל בשליחויות ובבית. להתקשר: 03-230685 בשעות 17:00-20:00 (#13819)

■ מטפלת בגם צינה + עבודות בית + לינה + כלכלה + המלצות. 08-462606 בעבודה. (#13835)

■ דרושה אישה לניהול משק בית עם לינה. 472338 (#13998)

■ בנווה עוז לבת שנה, 5 ימים 07:30-14:30. 9228503 (#14007)

במבקר, בהולת משק בית, ומטפלת לילדה בת ½1 שנה + לינה. 03-346795 (#14180)

■ בת"א, דרושה עוזרת בית + לינה למשפחה דיפלומטית. 03-412140, להתקשר 07:00-10:00, 17:00-21:00 (#14219)

■ אישה לטיפול במשק בית, לשני ילדים (6,4), לינה בפקה, כפר אזר ליד תל-השומר). 03-348921 (#14325)

■ דרושה בחורה לעבודות בית, אפשרות לינה. 03-763620, 18:00-21:00 (#14345)

■ מטפלת בהרצליה, יאיר שעון 5, מהאומרים, משמעת מדויק. (#14424)

■ ברמת-השרון, עוזרת אחראית, פעמיים בשבוע + גיהוץ + הבלוצת. 03-482307 (#14842)

■ בכורום המדיינים!! עוזרת, 3 או 5 ימים. 03-447254 (#15017)

■ בקריאון, עוזרת בית, 6 ימים בשבוע. 03-356323 ב-19:00 (#15242)

■ דרושה עוזרת בית טובה ומטפלה לעבודה קבועה בקריית-אונו, 4 ימים בשבוע 4 שעות. 02-528850 (#15313)

■ ברמת-גן, מטפלת מנוסה ל-5 ימים, 7 שעות. 722961 (#15398)

■ למשפחה אמידה בפתח-תקוה דרושה בחורה לאחזקת הבית, לירות וכלכלה + משכורת, רצוי דוברת אנגלית + המלצות. 03-900147, 03-919697 (#15422)

■ ברמת-אילן, עוזרת אחראית, פעמיים בשבוע + גיהוץ + הבלוצות. 03-344045 (#15829)

■ בחולון – דרושה אישה אחראית לבישול ועזרה במשק בית. 03-885428 (#15885)

■ בחולון, למשק בית ובישול, 5 ימים בשבוע. 803080 (#15929)

■ דרושה עוזרת חביבה בשיכון בבלי לפעמיים בשבוע. 455945 (#15950)

■ בחולון בשרון, עוזרת בית, פעם בשבוע, המלצות. 5565650 (#15973)

■ מטפלת למעון פרטי בהרצליה, עדיפות עוזבת קיבוץ. 052-558331 (#15976)

■ ברמת-אילן, מטפלת + המלצות, לבני 3 רש, א'-ה' 11:30-16:30. 712162 (#16016)

■ דרושה מטפלת מעולה, עם המלצות, לתינוקת, בפתח-תקוה. 9320987 (#16137)

■ לזוג מבוגרים, דרושה השגחה, פטשרי גם ללא נקיון, רצוי בגיל 40-50, אפשרות לינה. בבוקר: 743021, אחה"צ: 744234 (#16173)

■ בבבלי, דרושה אשה ל-3 אחרונות, לילדים בני שנה, המוכנה לדקים „מטמותון" בביתה. 455945 (#16186)

■ מטפלת לאשה מבוגרת בקיבוץ + לינה, רוסית/אידיש. 051-21791, 052-553604 (#16336)

■ בסביבת ביכר השנייה לעבודת קלות לחצי יום. 03-269410 (#16413)

■ צעירה לפעם בשבוע, קיות, סידורים בישול. 03-266732 בערב. (#16433)

■ בהרצליה-פיתוח, עוזרת ל-ילדים (מגן), 5 פעמים בשבוע 09:30-14:30, 052-78943, 03-299740 (#16483)

■ מטפלת מסורה משתינית בטפול ילדים בביתה בבאר-שבע. 052-32310 (#16572)

■ ניהול משק בית, 5 ימים, שני ילדים בגן. בוקר – 03-228753, ערב – 03-496919. אפשרות ללינה. (#19416)

מטפלת מוסמכת לפעוטים, אחראית, משפחה מוצעות עבודה. טלפון: 03-9232754 (#16800)

■ דרושה עוזרת ל-5 ימים בשבוע, ברמת אפעל. 03-712027 (#16813)

■ דחוף לילד בן 1½, יום שלם + עבודת בית קלה. 052-449080 (#16873)

■ ברמת צהלה בחורה לטיפול בילדים ומשק בית, בית הכלל לינה, המלצות. 03-482253-4 (#17319)

■ מטפלת משק בית, 5 פעמים בשבוע, ברמת השרון. 03-478224 (#17493)

■ „השירות למשפחה" – עזרה מיידית ברמה אחות, טיפול בילדים, קשישים, חולים ומשק בית. 03-5462805/6 (#18117)

■ ברמת-השרון, בחורה לטיפול בילדים ומשק בית + לינה. 470621 (#18146)

■ בהרצליה פיתוח עוזרת, 4 פעמים בשבוע, 5 שעות + המלצות, תנאים מצויינים. 052-77092 (#18160)

■ בהרצליה פיתוח דרושה עוזרת, רצוי מחוץ לארץ + לינה, תנאים מצויינים. 052-70335 (#18167)

■ דרושה מטפלת לאישה מבוגרת עצמאית ל-24 שעות ביממה. דוברת שפות אירופאיות. 03-7510351 (#18185)

■ עוזר/ת בית + נסיון, לעבודה קבועה בשעות הבוקר. 03-243616 (#18230)

■ ב„פילבר" שכר גבוה לעוזרים/ות בית מטפלות לילדים/קשישים. 03-243616 (#18251)

■ למשק בית + לינה בהרצליה. טלפון מ-1700: + המלצות 052-77138. (#18319)

■ מטפלת מאור „ביטון" לתינוק 5 חודשים. 03-331623 בערב. (#18348)

■ דרושה עוזרת בית, 4 פעמים בשבוע, בגבעתיים. 311519 (#18510)

■ שחוחה מ-30, לחשמונה לאישה מבוגרת, דיור חינם. 5560767 (#18533)

■ דרושה מטפלת לבן שנה, כאות אפקה + המלצות. 485582 (#18567)

■ לנוה צה"ל קל, דרושה צעירה לעזרה, תמורת לינה הכלכלה. 587324 (#18676)

■ בשיכון דן, מטפלת לתינוק, 5 ימים 07:00-15:00. 499237 (#18716)

■ עוד – שירותי מטפלות, אחיות, ומטפלים, רמת שירות גבוהה. 03-249434 (#18883)

■ ברמת-אביב דרושה אומר אחראית + לינה, תנאים מצויינים. 03-424785 (#18900)

■ ברמת-גן מטפלת ל-3 שעות בבית: 03-742844, בעבודה: 03-777627 (#19204)

■ ברמת-גן, שיכון ותיקים, מטפלת לבנות 1½ ו-4, 08:00-14:30. 798314 (#19309)

■ בחורה (אופר) + לינה לאחזקת בית וילדים ברמת-השרון. 03-403865 (#19354)

■ בתל ברוך דרושה עוזרת משק בית כולל לינה + ידע בבישול, אפשרי גר, נסיון קודם המלצות הכרחי, תנאים טובים. 03-495955, 03-499343 בין 17:00-20:00 (#19370)

■ ברמת-השרון, מטפלת לשתי ילדות, 12:30-17:00, המלצות. 402423 (#19438)

■ בבלי משק בית + ילדים, בשעות 12:00-16:00. 03-445569 (#19459)

■ מטפלת מנוסה + המלצות לטיפול בתינוקת בחולון, להתקשר אחה"צ. 03-5564258 (#19463)

■ בחולון, מטפלת + לינה ל-3 ילדים קטנים. 052-452762, 08-473984 (#19464)

■ דרושה עוזרת לניקיון משרד ו/או וילה. 03-443302 (#19519)

■ לניקיון ואחזקת בית, 3 בשבוע + המלצות. 03-244832 אחה"צ (#19562)

■ דרושה אישה דוברת אידיש, להשגחה על אשה. 03-9232687, 03-9234301 לא בשבת. (#19636)

■ לזוג קשישים בת"א, דרושה מטפלת (24 ש'), עם המלצות, מגורים + כלכלה ומשכורת. 03-445861 (#19694)

■ משפחתון בוילה, בקרית-שלום, בהנהלת גננת מוסמכת ואחראית. 9222965 (#19721)

■ לקיבוץ מעפה-שלם דרושה מטפלת מוסה, לטיפול לילה בשלישיה בית, מגורים בבקום. לאביב 02-249136/7, 14:00-7:00 או 16:00-19:00 (#19831)

■ מטפלת מסורה ומנוסה למעון ילדים, כשרה מלאה. 03-730292 (#19895)

■ בפתח-תקוה, דרושה מטפלת לתינוק (9 חודשים) וילדה בגן. 03-899875 ובעבודה: 03-476030 (#19940)

■ לטיפוב מהראביב דרושה מטפלת, רצוי רוקות. 069-81721, 069-81530 (#19949)

■ מטפלת מנוסה לבן 1½, ל-5 שעות. (בת"א). 03-249794 (#20039)

■ מטפלת 5 ימים בשבוע, לבבר מבסר זיתי. 246521 (#20121)

בבני ראשון מטפלת לתאומים, 12:30-14:15, אחה 03-955640 (#439)

■ ברמת-אביב, לזוג קשישים, 6 ימים, 5 שעות. 03-481076, 03-356761 (#16634)

■ בהרצליה פיתוח, מטפלת מנוסה לתינוקת בת 3 חודשים, 5 ימים, 07:30-16:00. 03-229640 (#11729)

■ בב"ת, עוזרת לעבודות משק בית ובישול, 07:00-16:00 עם לינה. 257489, 257948 (#12491)

■ ברעננה אחראית לטיפול בילדים ועבודות בית 11:30-14:30, מסבר טובר. 052-449241 (#6605)

■ מטפלת מנוסה מאוקסובר, כ-30 שעות שבועיות בר"ג. 03-736358 (#17672)

■ בשיכון ל', דרושה מטפלת או פר, רצוי דוברת אנגלית. 03-423607 (#6402)

■ דרושה אלמנה או בודדה, לסדר בול באחו מבוגר, למשק/בית + לינה. 03-393769 (#13124)

פועלים/ות

■ פועל, נהג מבנים, או מתלמד, אחר צבא. 03-9611905 (#6996)

■ למפעל מזון בב"ע, דרושות עובדות בלתי מקצועיות. 03-457222 (#7226)

■ למפעל לציוד מתכת בחולון, דרושים פועלים. ביום: 03-801454 (#9946)

■ למפעל לשקיות פלסטיק בת"א, דרושים: 1) מפעיל אקסטרודרים. 2) עובדים בלתי מקצועיים, עבודה במשמרות. 03-252603, 03-267002 (#10980)

■ לחברה קבלנית בנוף הבניה בתל-אביב, דרושים פועלים בלתי מקצועיים, תנאים טובים למתאימים. 03-613503 (#11716)

■ פועל לעבודה פיזית + רשיון מעל 15 טון, החוק – מתוך בת"ם, הגיל 65 ומה, ע"י בית התעשיות. (#19994)

פנסיונרים

■ לחברה לייצור ושיווק אוראופרים מיוחדים לבנין, דרושים כהנדסים/הנדסאי בנין, בעלי רכב. 03-443803 (#11857)

■ לחברה קבלנית לבנין, דרוש בגהל עבודה בנסיון, לעבודה בב"ר. 03-900916 (#12874)

■ דרושים עובדים לתפעלת הגירות. טלפון: 03-299430, בשעות 2:00-4:00 (#12885)

פקידות וקלדנות

■ כתבנית אנגלית, שפת אם אבגלית, למשרה חלקית, 12:00-17:00. 03-654433 (#907)

■ בתל-אביב, דרושה כתבנית באנגלית, הבקיאה בהנהלת חשבונות, למשרה מלאה. 03-659907 (#10015)

■ למלון „ארמון הירקון" דרושה פקידת קבלה, הופעה נאה + שפות. 03-455271-2 (#13876)

■ לפרסום, פקידה אינטליגנטית, בוגרת תיכון + הדפסה. 03-287359, 03-291479 (#13992)

■ פקידה/מזכיר"ה, למשרד סוכנות, בירעננה + נסיון, רצוי י.ב.מ. 052-449014 (#14692)

כתבנית, קלדנית, אנגלית/עברית + נסיון + ניהול משרד. 03-410815 (#18909)

■ בתל אביב פקידה + נסיון, לנהל משרד + ידע בהנה"ח. 03-826115 (#20135)

■ פקידת השבונות ללא נסיון, מ-08:00-15:00 שישי 7515796 (#423)

■ למפעל מוקמים לאלקטרוניקה, דרושה כתבנית, שפת אם אנגלית, משרה מלאה, 5 ימים בשבוע. אפשרות לשעות עבודה גמישות. לפנות ל„אסטרונאוטיקס" ת.ד. 862, בני-ברק 51261 או טלפון: 03-784212 (#767)

■ כתבנית אנגלית, במעבד תמלילים, למשרד טכני, בראשל"צ. 03-957515 (#767)

■ למשרד עו"ד דרושה למשרה מלאה כתבנית עברית מעולה. 03-651482 (#831)

■ פקידה כתבנית למשרה מלאה ל- 5 ימים בשבוע, משעה 7:30-17:00, כולל הדפסה או העמלה מעבד תמלילים והבנת אנגלית. לפנות לאריה סיון. 03-788134, 03-781136 (#854)

■ מזכירית צעירה, אינטליגנטית, חרוצה, נאה הופעה, למשרד יוקרתי בקיבוץ!!! לפני – 03-719042, 03-720032 (#1150)

■ לחברת יבוא, דרושה למשרה מלאה מזכירה בעלת ידע בקיף בהדפסה עברית ואנגלית. נסיון בהלי יבוא – רצוי. להתקשר: 03-622455 (#1307)

■ דרושה פקידה לנהל חשבונות, עם ידע בקלדנות. 03-7513520, 03-751611 (#1981)

■ למשרד עו"ד, ליד מלון דן, דרושה כתבנית מעולה, רצוי נסיון על מעבד תמלילים, שעות העבודה: א'-ה', 8:00-16:00 ו-8:00-13:00, טלפון: 03-299533 (#2482)

■ כתבנית אנגלית/שפת אם, למשרה חלקית + כתבי תוקיר. 03-335355.6 (#3665)

■ פקידה אחראית למשרה מלאה, עבודה מסודרת מגוונת, ליכוד הקופה בבקום. 03-575843 (#3814)

■ ל„דירקטור" דרושה קלדנית מנוסה לשעות אחה"צ. 03-225644 (#3866)

■ דרושה פקידה בעלת יזומה, ידע בהדפסה, הנהלת"ש, רצוי ידע בקלדות. 03-662641, בהל משפט 15:30 (#4157)

■ חשוב להכבנות ופקידות אנגליים לבך קורס מוזל לעיבוד תמלילים (מחשבים) בשעות הבוקר, החודש לבך, דבר והכנסייה משרה טובה בהכנסה בגבוהה. לפרטים: ת"א 04-664508, חיפה: 03-297421 (#4879)

■ לראשון-לציון, כתבנית + נסיון בחשבונאים (פסקותרה עה"ל). 03-294956 (#4948)

■ מעבדת המלילים המעולה סולקס, רצוי ידע באנגלית. אפשרות למשרה חלקית. 03-330881 לסימה סיט א'. (#5660)

■ עבודה מגוונת + הדפסה עברית/אנגלית, איזור התעשיה הרדרש ראשון-לציון. 03-961109 (#6035)

■ דרושה קלדנית עם סוג 2 במגוד לת השבנות, נסיון, בוררת, לפנות ורמבלנים: 219191 (#6169)

■ דרושה מקיזה לאחר שרות צבאי, בוררת, נסיון, רמגבלום. 219191 (#6184)

■ לחברה היתרונות בתל-אביב, דרושה טרכנית, להגעלת מרכזית הגוסק, בעלת נסיון, ידיעת השפות עברית ואנגלית הברחית, שפות מסכתת יתרון. 03-650862 סוזאנים. (#6203)

■ דרושה כתבנית מעולה עברית אנגלית, עבודות סדר מושב וחצי משרה, תנאים טובים למתאימים. 03-703340 (#6248)

■ למלון „סנור", מקיד לילה עם נסיון למשרה חלקית. 03-651111 לשרי. (#6658)

مكذا من الاجل

هكذا من الاهل

לך על בטוח — לוח מעריב

■ אסקונה, לקס אס.1984, 1600, אוטומט. 051-24680, 051-22775 (#11382)

■ אסקונה 1980, מצב מצוין, אוטומטית + רדיו. 03-912017, 03-911625 (#11440)

■ אסקונה בלינה שחורה, 1600, אוטומטי, כח מגן, 1984. (#11515) 03-962546

■ אסקונה, 1984,1300, לקס אוטומט, ראשונה, בהזדמנות!! 23,000, מערכת + אזעקה (#13330) 03-769165

■ בהזדמנות, אסקונה 1600 אס 84, 5 דלתות, הגה מיסאלי. (#12910) 063-51166

■ בהזדמנות אסקונה 82, 1300, אוטומטית + מזגן וטסט. (#19827) 03-222124

■ בהזדמנות, אופל אסקונה, 1600, סוף 1973, מחירון. 052-457946 (#14315)

■ בהזדמנות, למגיעים בלבד, מרשלגו כלל נוסים, 84, דקוד לקסונה, אס 2000, חדשה, כיבוא אישי, טלפון בבית 5562217, בעבודה: 654338 שלוחה 356 (#18940) 5519088

■ בלינה אוטומטית, 2000 ספ"ק, 1984, יד ראשונה, הגה כח ובחות. 03-2801032, 16:00-9:00 (#14737)

■ לבעלי אופל 88 הנשלה הכללים מאבילה שנך - לנו המחוז. ספר מריר הירון 35 בדבריק (#7085) 03-798656

■ למכירה הולנה, קדט ספייטל 1983, בהזדמנות + תוספות. (#13235) 063-28616

■ לספורה מיידית!! קורסה 4/ 1300!! 5 הילוכים!! מיוחדת, אפס קילומטר. 03-475418, 03-225217 (#19620)

■ לספורה מיידית!! כל הדגמים 1986 חדשות!! הילות ואוטומטיות. 03-235824, 03-225217

■ קדט, 1986, אס, 3900, 5 דלתות, באחריות. 03-850671 (#6837)

■ קדט 1300, 1981, 5 דלתות, ראשונה, במצב מצוין. 052-447903 (#10619)

■ קדט, 1982/S, יבוא אישי + תוספות, יפהפייה. 03-788752 (#15538)

■ קדט 1300, 1983, 49,000, 053-56502, 053-49236 (#18365) 053-28972 בעבודה

■ קדט, אוטומטית, 1300, 1982, 31,000 ק"מ, שמורה. 051-97202 (#18768)

■ קדט, 82, 58,000 ק"מ, במצב מצוין. טלפון: 03-227852 (#18647)

■ קדט, סטיישן, אוטומטית, 1983, 47,000 ק"מ + טסט. (#19239) 04-384621, 04-336862

■ קדט, 1300 אס, 85, ג'יאל, מיוחדת, מזגן, תוספות. 067-95967, 067-21844 (#18921)

■ קדט סטיישן, 1985, אוטומט, 15,000 ק"מ, 067-20911, בעבודה (#12803) 067-20265

■ קדט 1300 83, ראשונה, מחירון + מזגן. 889351, 848731 (#15314)

■ קדט 1984 1300, 35,000 ק"מ, במצב מצוין. 03-954647 (#84)

■ קדט 1986 1300 אס, 4 דלתות, מזגן, חדשה!! אפס ק"מ!!! + מזגן + גגיה!! + הלונות חשמליות!! 03-235824, 03-225217 (#13451)

■ קדט 1982 1300 ספיישל, ראשונה, ספורטיבי, תוספות. (#13962) 03-239272

■ קדט ספיישל 1300/85, 5 דלתות, ראשונה. 8000, 04-921640 (#15640)

■ קדט, 1300/S, 1982, אוטומטית, 40,000 ק"מ, ראשונה. (#15740) 03-5512924

■ קדט 1984 1300 אס, ראשונה, תוספות, בהזדמנות. 03-485087 (#18423)

■ קדט 83, ראשונה, לשנה, מצוינת. 052-32523, אחרי 16:00 (#3906)

■ קדט 85, אס, ראשונה, 21,500 ק"מ, יפהפייה. 03-5326703 (#7719)

■ קדט 1982, יד ראשונה, במצב מצוין. טלפון: 581073 (#15526)

■ קדט, 82, אס, אוטומטית, מהשכה, במצב מעולה. 03-843564 (#18666)

קומפיוטסט, למה אנו מוכרים תעודות אחריות ואחרים לאותו מוחשב ורכב בקומפיוטסט הם מוכללים בעולם, שבגלל קומפיוטסט המשלים בארץ, קומפיוטסט השלם בתוכנת היכל המרוץ. (#12277)

■ קורסה, 1.2, 1984, ללא מיסים, לנייר/שלה חדש. 03-547417 (#20197)

■ קורסה אס.טי.אר. 1984, 15,000 ק"מ, ראשונה. 067-90633, 067-96121 (#10195)

■ קורסה 85 TR-S/1200 ראשונה, רדיו טייפ. 03-747296, 03-634138 (#7691)

■ רקורד 1700, 1977, 86,000 ק"מ, אוטומטי + מזגן. 772422 (#13170)

■ רקורד 2000, 1984, אוטומטי + מזגן + הגה כח. 03-919167 (#14473)

■ רקורד סטיישן, אוטומטית 1982, 22,000 ש"ח. 02-825568, 02-430347 (#14226)

■ רקורד, 1980, מזגן, אוטומטית, עבודה: 03-294321, בבית: 055-57058 (#6881)

אינוצנטי

■ 1982, יד ראשונה 35,000 ק"מ. 658334 ובערב: 330797 (#13240)

■ אינוצנטי, 1982 + טסט והטל (#7752) 03-914489

■ אינוצנטי, 1982, 1000, מצב מצוין 03-774152, 03-486638 (#16767)

■ אינוצנטי 1984 + טסט + היטל לשנה, 90,000 ש"ח. 051-25343 (#14129)

■ אינוצנטי, 82, מחיר מחירון, ירושלמית טלפון: 03-5562809 (#5435)

■ אינוצנטי 1982 + טסט והיטל בהזדמנות. 03-245722 (#454)

אלפא רומאו

■ אלפא ספרינט 1.6, 1985, 12,000 ק"מ, גג פתוח, חלונות חשמליים, מערכת משוכללת כחדשה. (#4637) 04-332261

■ אלפא סוד, 1351, 1982, 30,000 ק"מ + תוספות. 03-9722990 (#10681)

■ אלפא סוד 1200, 1982, ראשונה + טסט, מצוינת. 491575 (#15531)

■ אלפא סוד, 1.2, 1983, במצב מעולה, 42,000 ק"מ, טסט 8/87. (#16178) 053-25535

אלפא סוד 1200, 1982, 2 דלתות, מראה ספורטיבי מצוינת. 03-7510496, 03-244303, יפה. (#14767)

■ אלפא סוד, 1982, ראשונה, 45,000, שמורה ויפה, בהזדמנות (#13809) 03-746658

■ אלפא ספרינט, 84, טסט לשנה, 55,000 ק"מ. 069-61017 (#16251)

■ אלפא סוד 82, 64,000, מצויינת, יד שניה. 08-463464 (#19763)

■ אלפא ספרינט, 1986, במצב חדש. 03-795375 (#19335)

■ אלפא סוד 1200, 82, טסט לשנה, שמורה. טל. 241716 (#3980)

■ אלפא סוד 82, שניה, מצויינת, בעבודה 063-32215, לישראל/חיפה (#9004)

■ אלפא סוד, 1983, 1200, 41,000, שניה, קטן. 03-586674 (#8982)

■ אלפא סוד 1979, מחברה מצב מכני מצוין, זקוק לתחזות. 03-7519131 (#14140)

■ אלפא סוד 82, שמורה, טסט בדצמבר, מחירון. 03-421671 (#840)

■ אלפאסוד, 1982, שניה, מעולה ושמורה. טלפ 03-942415 (#10193) 03-972071

■ אלפאסוד 82 אדומה, ראשונה, מצויינת. 03-233205, ובערב: (#18500) 052-445544

■ אלפאסוד 1982, אדומה, ראשונה כחדשה + טסט. 03-709934 (#18558)

■ אלפאסוד 1600, 1979, במצב מצוין. 224298, בית 428044 (#12138)

■ אלפאסוד, 1600, 1981, ראשונה, 55,000 ק"מ, מצויינת. 03-444456 (#16338)

■ אלפטה 1.8 — 79 מזגן + תוספות, במצב מכני מעולה, זקוקה לפחחות קלה. 204534 (#7576)

■ אלפטה 79 יפהפייה + מזגן. ביום: 296931, בערב: 483792 (#15466)

■ אלפטה 1979, 1.6 אדומה + מערכת, אפשרות החלפה. (#18390) 052-449917

■ אלפטה 78, במצב טוב, יפה לציוניות. 052-449441, 8000 (#13941)

■ אלפטה 1600, 1981, 125,000 ק"מ, יד ראשונה במצב מעולה, טסט 11 חודשים. 03-493995 (#12200) 17:00-08:00

■ בהזדמנות, אלפטה, 1600, 1976, במצב מעולה. 793949 (#8245)

■ בהזדמנות ג'ולייטה 1750, מודל 1972, בלי טסט. 03-996053 (#15079)

■ בהזדמנות!! סוד 1982 + תוספות, 58,000 ק"מ. 03-451467 (#7222) בעבודה: 03-442215

■ ג.ט.וי., 2000, 1985 מראשונה, ממסרה לממשרד. 052-553667 (#6885) 052-70834

■ חייבת למכור!! סוד 82, גדולה, פתוח מחירון. 03-953050 (#6442)

■ סוד 1.3, 1979, מצב מכני טוב. (#4530) 052-72696

■ סוד 1.2 מעולה, 1982, יד ראשונה. בית: 03-392124, בעבודה: (#10920) 03-204037

■ סוד 1200, 1982, גרסית, כחדשה + טסט + היטל. 03-258705 (#11157)

■ סוד, 1200, 1982, שמנה, 40,000, היטל + טסט. (#11761) 03-478785

■ סוד 1300, 1981, ראשונה, 45,000 ק"מ, רדיוטייפ, פרטי, נדירה. (#15833) 03-222027

■ סוד 1.2, 1983, 39,000, 03-370574, 03-384534, בערב: (#16670) 03-888203

■ סוד, 1351, 1981, טסט, מחירון, 055-85110, 055-81408, 64,000 (#18946)

■ סוד 1200, 1982, אפריל, ראשונה, 34,000 ק"מ, מצויינת. (#19879) 03-5464061

■ סוד 1200, 1983, יד ראשונה (חברה) + מזגן, ביירה. 052-21954 (#7500)

■ סוד 82, ראשונה, 38,000, שמורה, טסט לשנה + היטל. עבודה (#14091) 03-231142, 03-615987

■ סוד, 82, יפה ושמורה במיוחד, 57,000 ק"מ, 11,500 ש"ח. (#14001) 08-470387, 03-777966

■ סוד 81, מצב מצוין + טסט לשנה. 063-23564, 063-25195 (#10765) 063-32968

■ סוד 82, יד-ראשונה, 36,000 ק"מ + תוספות 03-312176 (#19466)

■ סוד 1982, ראשונה, 45,000 + רדיו + טסט, שמורה. (#5689) 03-9227095

■ סוד 83, מטאלי, ראשונה, משפחה. 03-345495, 03-494034 (#15902)

■ סוד, 82, 43,000 ק"מ, שמורה, מעולה + מערכת. 03-7510244 (#1340)

■ סוד, 82, 1200, 52,000 + טסט + היטל, כחדשה. 852216 (#12059)

■ סוד 1982, ראשונה, 50,000, שמורה, מחירון, גמיש. (#10921) 03-712611

■ סוד 79, יפהפיה, 5 הילוכים. 03-702335, 03-840250 (#14821) 055-22562

■ סוד, 1351, 81, טסט ואגרה, (#6045) 03-5463597 מצויינת.

■ סוד 1300, 5 הילוכים!!! 1979, בהזדמנות מיוחדת!!! 6,700 ש"ח. (#14012) 03-7515284

■ סוד 1983, יד ראשונה, במצב מצוין, 48,000. 03-311804 (#18135)

■ סוד, 83, מצויינת, אדומה + תוספות, טסט 86/87. 03-224891 (#19642)

■ ספרינט 82, 50,000 ק"מ, לציריות. 052-24757, ובעבודה: (#9310) 03-645315

אמריקאיות

■ אולדסמוביל אומגה, 1979, 6 צילינדר + כל התוספות. (#18144) 052-454473

■ אולדסמוביל קטלס סופרים ברונהם!! 1983 4 דלתות הכל חשמלי!! חדשה להלוסיקה!! אפשרות החלפה. 03-453031 (#11188) 03-780324

■ אולדסמוביל אומגה, 1981, ראשונה, אוטומטית + מזגן. 052-547222, 052-77708 (#16305)

■ אולדסמוביל אומגה, 1982, ברונהם + כל התוספות האפשריות. (#19087) 053-86765

■ אולדסמוביל ברונהם 1981, שניה, גרסית, שמורה היטב. (#19151) 03-210517

■ אולדסמוביל ספורט קופה 1977, היפה והמהירה בארץ. (#19509) 053-49727

■ אולדסמוביל אומגה 82, ממסגר לממסרם. 03-887808 (#11455)

■ אומגה 8, ספורט, 1977, טסט לשנה. 03-244994, 03-5464519 (#20239)

■ אומגה 81 2500, יפה, במצב מכני + מזגן. 771473 (#18800)

■ אספן 79/78, 75,000, מיוחדת, 03-335507, 03-330258, בבית: (#13535) 03-716997

■ אספן 79, ספיישל, חשמלית, יפה + תוספות. 03-917259 (#10402) 03-9326708

■ אריס 1982, השכלות אוטומטית + מזגן (אפשרות להחלפה). (#20001) 03-354806

■ ביואיק 2500 פול, אוטומטי, 1983, מחירון. 04-919566 (#5492) 04-986955

■ ביואיק סקיילארק 80, 2,500 — מזגן חדש מהארגז, שמורה + טסט והיטל לשנה. 03-9220053 (#9682)

■ ביואיק סנצורי, 1978, מצויינת, פול אוטומט. 055-57817 בערב. (#1068)

■ ביואיק סנצורי, 1980, יד אחת, שמורה, 23,000 דולר. 04-643654 (#9137) 04-668278

■ ביואיק סנצורי לימיטד 1978 — הכי יפה בארץ. 03-428262 (#9690)

■ בליים, 80, 4/4, אוטומטי + מזגן, 16,000 ש"ח. 03-88321 (#19413)

■ בליזר 1981, מפוארה + מזגן + הגה כח. 03-498674, 03-820857 (#8549)

■ דודג' קאפה, אסאס. לקספט, יפהפיה, של דיפלומט, 8 מושבים, מסודרת, אוטומטית, הגה כח וכו'. 052-557906 בערב (ל.סוק). (#13011)

■ דודג' אספן 1980 אחרי אגבול, במצב מצוין, מחירון. 03-284278 (#15599) 03-240944

■ הטנה הנעה, סקאוט 4X4, 1975, אבירונים, (מרכב). (#19192) 053-97142

■ "חניון הבורסה" מציע 79 + דלתה רויאל 1978 + אומגה 1979 + פיראצ'ה 74 + טוסטנג 1970, בז פונגח, מיוחדת + לויאגס 1970 + מבחר אמריקאיות. (#8871)

■ "חניון הבורסה" מציע מבחר אמריקאיות, קניה, החלפה ותיווך. (#18124) 052-454473

■ יגואר 1973, יפהפיה + שיפוץ כללי. 051-33476, ובעבודה: (#385) 051-29992

■ לרציניים אמריקאית קלאסית יוקרתית, 1981 + כל השיכלולים. (#6691) 03-7511732

■ לרציניים ביואיק להיטר, גג נשמות, 75, יחידה בארץ. 344661 (#14267) בערב.

■ מראשונה!! אולדסמוביל אומגה, "ברונהם", 1982 + כל התוספות האפשריות, כחדשה!!! (#17575) 729637

■ סטיישן-אולדסמוביל קטלס פול אוטומט. 1981 459626 (#14990)

■ פונטיאק גרנד-פרי, 1979 + תוספות, חובה לראות. (#14347) 08-222215, 08-232163

■ פונטיאק פרנסלה, 1973, גדולה + כל התוספות האפשריות. (#18123) 052-454473

■ פונטיאק לנמס, 1974 + מזגן + רדיוטייפ, מצויינים!! 050-22954 (#18962) 03-471117

■ פורד פרנסט, 6 צילינדר, 1981, מפוארת. 383145, 379823 (#6990)

■ פליימוט וולרה קופה, 1978, הזמנה מיוחדת, הרבה תוספות. (#18115) 052-454473

קומפיוטסט: רכב אמריקאי בבדק לפני הקניה, ע"י מחשב הדבב שלנו, המשוה לסטי היצרן. קומפיוטסט. (#12327)

■ שברולט סטיישן, 1980, 6 צילינדר, יחידה בארץ!!! 03-7317654, 052-547793 (#14561)

■ שברולט נובה, 87, מטאלית + טסט + ספורט, מצויינת. (#6029) 390334

ב.מ.וו.

■ 320, אי, 1983, יד ראשונה + מזגן + תוספות. 051-23078 (#10873)

■ 520, אי, 1983, יד שניה, כולל תוספות. בעבודה 03-7514889 בבית 03-217899 (#15087)

■ 315, 1983, שניה, מטלי, מיוחד, אזעקה. 051-882164 (#13851) 051-880434

■ 315, 1983, ראשונה, 70,000 ק"מ, במצב מצוין, 23,000 ש"ח. (#960) 03-490533

■ 315, 83 ספיישל, 5 הילוכים, יבוא אישי, חדשה להלוסיין. (#5713) 08-324157

■ 315, 83, 30,000 ק"מ, מחמנות, יפייפיה, כחדשה. 03-419593 (#11148)

■ 316, 1984, ראשונה, גג רגיל + תוספות + היטל. 03-947702 (#11446)

■ 316, 1983, ראשונה, אוטומטית, במחירון. 052-85845, בעבודה: (#12253) 052-587119

■ 316, 1980, יפהפיה, 90,000 ק"מ + מערכת. 053-31107 (#18509) 053-35258

■ 316, 1800, אוטומטית, 83, במצב טוב. 419412, 5592351 (#5407)

■ 316, 1800, 1983 שניה, אוטומטית, 29,000 ק"מ, מצויינת. (#19561) 03-470093, 03-255346

■ 316, 77, גג רגיל, מצב מכני מעולה + תוספות מיוחדות, גדולה. (#9676) 053-59652

■ 316, בשמנה, 82, גדולה, 5 הילוכים, ראשונה. 03-731465 (#16467)

■ 318, 1979, יד שניה, אוטומטית. בערב 03-352145, בעבודה: (#19890) 03-293739

■ 518, 1983 + מזגן + תוספות. ביום: 02-722595, עבודה: (#18093) 055-32141/246

■ B.M.W 315, 83, מזגן, אזעקה, במצב מכולכלת. 063-35688 (#20127) 053-34626

■ בהזדמנות ב.מ.וו 316, 1983, אוטומטית במצב מצוין. 883037 (#6731)

■ ב.מ.וו. 316, 1982, אוטומטית + תוספות, שניה. 03-994225 (#13860)

■ ב.מ.וו 316, 1981, הגה כח, אוטומטית + תוספות, יפיפיה. (#3823) 03-877944

■ ב.מ.וו 1800, 1972, שמורה, 410 — פרטי 052-543101 (#14238) 052-546714

■ ב.מ.וו. 2000, 1971, טסט 7 חודשים. טלפון: 359067 (#14801)

■ ב.מ.וו. 318, 1978, אוטומטי + מזגן, במצב טוב. 03-9322606 (#15530)

■ ב.מ.וו 315 1983 + יפהפיה מטאלית, 60,000 ק"מ, תוספות רבות, מחירון. 052-31580 (#17164) 052-24758

■ ב.מ.וו. 316, 1977, גג רגיל, מצויין, מחירון. 063-78738 (#19952)

■ ב.מ.וו 728, טסט שנה, 75,000. 03-884593, 03-651011 (#14339)

■ ב.מ.וו. 315, 83 + גג + 5 הילוכים + גלגלים מגנזיום + טסט + היטל, גדולה. (#13136) 053-44327

■ ב.מ.וו. 1982, 70,000 לשלה השש/תחה. 861865, 828618 (#19259)

■ לבנירה 520, 1981/82, 50,000 ק"מ + כל התוספות והאפשרויות. 03-244086, 03-239566 (#18083)

■ מוצפ 528 1982 שנה 525 שלה, של ישראל. 712257, 5511424 (#7597)

*** מ.מ.מ. ליד הקניון התנדב, 03-780892, מבדק הרצליה פיתוח, 7 דקות נסיעה ממנו תל אביב. 052-559159 * בדיקות רכב לקניה + אחריות לבדיקה!!! * רישוי שנתי!!! הצוות המקצועי המוביל ביותר בארץ. (#13913)

ג'יפים

■ 6, ארוך, מכני מצוין, טסט לשנה, מודל 78, 5500 ש"ח. (#6533) 08-472376

■ 1976, ארוך, 6 צילינדרים + צבע חדש רגילים. 052-559033 (#8099)

■ אינלנד-סקוט, 1976, גג פיברגלס. 4x4. 03-843254 (#4650) 03-5517008

■ ג'יפ דגם 42, 1950, משופץ + צבוע בלון. 322496 (#8577)

■ ג'יפ וויליס 1953, מנוע 1981, מכני מעולה. 03-446423 (#18839)

■ ג'יפ 82, מצויין. ביום: 08-465721, ערב ובשבת: (#1114) 08-457916

■ ג'יפ 4, קצר 65 + צבע + תוספות מעולה. 03-471421 (#16855)

■ ג'יפ ארוך, 1982, ממסק 25% פתוח, מקורית. 03-363722 (#15215)

■ ג'יפ 80, ארוך, טסט 13 חודש, מצב מצויין. 052-554254 (#6372)

■ ג'יפ, 1980, 6, ארוך + ברזנט + צבעונים, במצב מיוחד!!! 7500 ש"ח. (#7251) 03-452324

■ ג'יפ קצר 74, 4 צילינדר, טסט לשנה. 08-442645 (#21)

■ ג'יפ ארוך 1981, במצב מהודר, מחירון. 03-231625, 03-9612598 (#4904)

■ ג'יפ קזר, 1974, יפהפיה + טסט לשנה. 03-623633, 03-613687 (#7279)

■ ג'יפ ווליס 73, יד שלישית, במצב טוב. 052-70677 (#6739)

■ ג'יפ מנוזן, 1980, מצב מכני מצויין. טלפון: 336704 (#10388)

■ ג'יפ קצר, יפה בארץ, טסט, 4500 ש"ח. 02-852489 (#10997)

■ ג'יפ מנוזן, 1973, מצב מכני מצויין, שמור. 03-745926 (#15200)

■ 245 אל. 1978 מצויינת. 425341, בעבודה: 822749, 810031 (#19418)

■ 345, 1983, יד ראשונה, 30,000 ק"מ, מחירון. 03-426327 (#298)

■ 345, אוטומטית, 1981, מזגן, יחיד, 45,000 ק"מ, מזגן, רדיו, 18,000 ש"ח. 053-57983, לצרכ"ז. (#18867)

■ 345, 1980, גג רגיל, אגרזל, שמורה. 067-84173 בערב. (#18995)

■ 345, 80, אוטומטי, מצויינת. (#6759) 052-78490, 7513601

■ 244, 76, אל. אוטומטית + מזגן, במצב מצוין, מחירון. 052-25082 (#11080)

■ ג'י.אל. 1983, כל התוספות, מרסק. 03-5519433, 03-374840 (#14509)

■ ג'י.אל. 244, 1979, אוטומטי, כחול, מצב מצוין. 03-240650 (#837)

■ וולבו 1979, אוטומט, שמורה + טסט. 03-906385, בזמנו. (#12663)

■ וולבו 760, ראשונה, 20,000, אל-וה. 03-485162, בעבודה. (#6522)

■ וולבו 240 ג'י.אל.אי. 1984, 24,000 ק"מ. בעבודה: 202921, בית: 052-554359 (#19164)

■ וולבו, 79 סטיישן, 245, ג'י.אל, 2000, יד שניה, טסט לשנה + מזגן. 810146 (#12596)

■ וולבו 77, במצב מצוין, אוטומטי + מזגן. 03-769246, 03-765789 (#14376)

■ יבוא מיוחד 343 ג'י.אל.אס, מנוע וולבו 18, במצב מצוין. (#9144) 458645

מוסך "מוטורס", שרות וולבו מרשה, אחד המעסיה הישן, ראשון לציון. 997772 (#16288)

■ סטיישן, 1983, 2000 ג'י.אל, בעבודה: 052-543830, ובבית: (#12838) 052-446040

■ סטיישן, 1980, שמורה להפליא, אוטומטית + טסט + מזגן. (#7903) 393631

ווקסהול

■ ווקסהול שבט, 1300, 1978, במצב מצויין + תוספת. (#16642) 03-800615

■ ווקסהול שבט, 1977, שמורה + טסט לשנה. 03-717907 (#1034)

■ ווקסהול שבט 77, אוטומטית, שמורה להפליא. 03-612373 (#8909) 053-97445

■ ווקסהול שאבט 1978, שמורה + טסט, להתקשר טל. 053-53522 (#15402)

טלבוט

■ 1100, 82, 5 דלתות, יד ראשונה. טלפון: 052-27008 (#5529)

■ 1510 אס.אקס, 1981, מפוארת, אוטומטית + מזגן ותוספות. (#11951) 03-732370

■ הורייזן, 1510, 1981, יד שניה + טסט, כחדשה. 08-220297 (#8668)

■ הורייזן, 1300, 1983, 36,000 ק"מ, מחירון. בבית: 03-9643372, בעבודה (#15298) 03-290942

■ הורייזן 1100, 1981, שניה, מ-46,000 לא בשבת. 055-57523 (#19524)

■ הורייזן אס. אקס, 1979, אוטומטית, במצב טוב. 03-611011 (#6593) (לא בשבת). 03-247873

■ טלבוט הורייזן 1100, 1979, שמורה, במצב טוב. 03-707553 (#9014)

■ טלבוט 1300 1981 מראשונה, כחדשה + טסט. (במשרד) (#20211) 03-381002

■ טלבוט 1983, יד ראשונה, 37,000 ק"מ. 03-423557 (#6811)

■ טלבוט סולרה 1981, טובה, 65,000 ק"מ. 880246 בערב. (#16648)

■ טלבוט סמבה, מראשונה, 1984, 22,000 ק"מ. (במשרד) 03-383128 (#3876)

■ טלבוט 1600, אקס.אל. 81 + מזגן, הגה כח, חלונות ודלתות חשמליים. 052-28337, בשבת: (#766) 052-29550, 052-444917

■ טלבוט 1100/S 1983, 26,000, ראשונה, 12,300 ש"ח. (#19749) 03-9229865 לא בשבת.

■ טלבוט סמבה 1983, 30,000 ק"מ, ראשונה, 11,000. (#7769) 03-804370

■ טלבוט סולרה, 1981, ראשונה, אוטומטית, 94,000 ק"מ, מחיר מחירון. לא בשבת 03-812-484 (#7034)

■ למכירה טלבוט סולרה G.L.S סוף 1983, מזגן, יד שניה, 50,000 ק"מ. בבוקר: 650276, בערב: (#19534) 220875

■ סולרה, 1600, אוטומטית, 1983, הגה כח, 61,000. 051-880802, 051-884366 (#9533)

■ סולרה 1600, אוטומטית, 1980, רדיו, טסט. 03-237840, מ-16:00 (#7113)

■ סולרה אל.אס. 1300, 1984, יד ראשונה, מצב מעולה + אזעקה + חלונות גוון. 03-5564821 (#19139)

■ סולרה 1982, 1600, יפהפיה, אוטומטית, חשמלית + מזגן. (#14145) 03-723611

■ סולרה אל.אס. 82, 1300, שניה, 53,000 ק"מ מחירון. 765230 (#19891)

■ סולרה, אס. איקס 82, ראשונה, טסט + היטל, 65,000 ק"מ. (#11017) 783217 לא בשבת.

■ סמבה, 82, מצויינת, טסט לשנה. 052-452255, 03-240176 (#18957)

טנדרים

■ 504 טנדר 82, בשעות העבודה (#6702) 03-825928, 8:00-7:30

■ בהזדמנות, 504 + ארגז תוקף, יד ראשונה, 1983, מגודל מכני של הבית. 03-954967 (#67)

■ די 200, 1976 משומנת + טסט, 7000 ש"ח. 03-788493 (#5582)

■ די 200, 1972 + פורד אמריקאי, 1980, אוטומטי. 03-9230166 (#17066)

דייהטסו

■ 1000, 1983, 37,000 + מזגן, ראשונה, טסט לשנה. 03-358687 בבוקר (#14622) 15:00

■ 1000, 1982, טסט, ראשונה, מצב מצוין, בערב: 03-712211 (#17191)

■ 1000, 83 מהשכרה, מצב מצויין. (#8181) 03-456086

■ 1000, 83, שניה, מצב מצוין, טסט לשנה. 218284, אלי. (#20218)

■ 1300, שרמנט, 1983 + מזגן, מיטאלי, ראשונה, לרציניים. (#5686) 03-734286

■ 1300, 44,000 ק"מ, מצב טוב, יד ראשונה. 356052 (#6031)

■ דיהטסו 1984, מנוע 1000 + מזגן + טייס + טסט. 052-29678 (#6122)

■ טפורט, שרייד אוטומט, מזגן 1986, מרכסנה, ראשונה. (#15544) 03-731043

■ "רכב השוק" הוד השרון שכונת דיוויסטר מבצע! 36 תשלומים!! (#9254) 052-27874

■ שרייד 1983 + מזגן, 29,000 ק"מ, משעה 11:00. 403942 (#12056)

■ שרייד 1000, 1984, ראשונה + היטל. 053-24967, ובשבת: (#5519) 053-46495

■ שרייד 1000, 1985, אוטומטית + רדיו, מראשונה כחדשה! (#6156) 03-480030

■ שרייד 1000, 1982, ראשונה + טסט, במצב מצוין. 9221448 (#12153)

■ שרייד 1000, 1983, ראשונה, מחירון, טסט רדיו. 055-57082 (#16383)

■ שרייד, 1000, 1982, 34,000, 5 במצב טוב. 03-293646 (#19023)

■ שרייד, 82, אוטומט + מזגן, 52,000 לא בשבת. 828990, 9640334 (#6980)

■ שרייד 84, גדולה, מהשכרה + תוספות. 03-424191 (#14104)

■ שריידה, 1982, יד ראשונה, במצב מצוין!!! 03-497157 (#14729)

■ שרייד 84, מזגן, אפשרות ממכרוז לממשרד. 03-222194, 5, 6 (#16081) 052-72861

■ שרמנט, אל.אי. 1300, 1983, יד ראשונה. 055-92336, 055-94088 (#6298)

■ שרמנט, 1983, 1600 + מזגן, מצויינת, שניה מהשכרה. (#9741) 03-996540

■ שרמנט, ראשונה, 1983 + מזגן + טסט + רדיו. 03-825205 (#7929)

■ שרמנט 1983, ראשונה, מחיר מחירון. 03-491447 (#10342)

וולוו

■ 1800, די.אל. 79 + רדיוטייפ, מצב טוב. 593125, 837830 (#14928)

■ 240 ג'י.אל, 1982, מזגן, הגה כח. 952274, 947081 (#4243)

■ 240, 83, די.אל, 2000 + תוספת, 34,000 ש"ח. 055-91963 (#7524) 03-280725

■ 240, ג'י. אל. אוטומטית + כח + מזגן, 26,000 ק"מ, ראשונה, 40,000 ש"ח. 382142 (#8045)

■ 340, ג'י. אל. 1986, יד-ראשונה, 29,000 ש"ח. טרק. 03-808061 (#20200) 052-556816

■ 1982, 2000, ראשונה, מצב מצוין + תוספות. 057-82508 (#19790)

■ 83, סטיישן, אוטומט + מזגן + הגה כח, חשמלי. 02-911603 (#18639)

■ 1983, 2000 סט"ק, אוטומטית + מזגן, 65,000 ק"מ, במצב מצוין. (#14920) 9612082, 9611708

■ 144, 1969, אוטומטית + רדיו, 220,000 משניה, מחירון. (#5294) 052-87121

■ 144, 1971, אוטומטי + מזגן, מכני מצויין. 03-584419 (#8083) 02-277393

■ 244 ג'י.אל. 1982, ראשונה + הגה כח + מזגן לרגל נסיעה. (#1171) 053-35844

■ 244 ג'י. אל 1982, הגה כח + מזגן, ראשון מדץ 87. 052-448079 (#10705)

■ 244, 1978, אוטומטית + מזגן, שלישית, שמורה. 052-87488 (#14740) 03-222423

■ 244 ג'י.אל. 2000, 1983, אוטומטית, כח, מזגן, תוספות, משלמת בבית: 03-722896, בעבודה: (#5436) 03-731830

■ 244, אל 2000, 1977, מצב טוב מחירון. 052-453370 (#18637)

■ 145, סטיישן, 1974, אוטומטית + מזגן + צבע, יפהפייה!! (#1873) 03-738982

■ 145 סטיישן, 1974, אוטומטי + מזגן + טסט, מהודר. 03-820355, 03-5511620, 03-849450 (#13342)

■ 145, 2000 סטיישן, 72, אוטומטי שמורה, מחירון. 08-457887 (#15290)

■ 245, ג'י.אל. 1979 + הגה כח + מזגן, שמורה, מחירון. 03-738982 (#6154)

■ 245 די.אל, 1976, אוטומטית, 2000 + מזגן, כחדשה. 063-99088 (#6555)

■ 245 סטיישן 1975, אוטומטית, שניה, 165,000 ק"מ + שנה טסט. (#12316) 052-454473

לנציה

■ 1300, 1983, 30,000, מצב מצוין, מחירון. 03-492268 (#5940) 03-288898

■ בהזדמנות!!! דלתא 83, כחדשה, 14,000 — 60,000 ש"ח. (#18456) 03-580284

■ דלתא 1300 1982, 52,000 ק"מ, בעבודה: 03-763567, ובבית: (#10480) 052-88640

■ דלתא 1300, 1983, יפהפיה + מערכת ואזעקה, מחירון. (#11064) 03-593176

■ דלתא 1300, 1983, מיטאלי, 45,000 ק"מ, בהזדמנות. (#13934) 03-9226630

■ דלתא 1983, 40,000, במצב מעולה, מחירון. 02-234689 (#15404)

■ דלתא, 1982, ראשונה, מצויינת, טסט מבורזאר, מחירון. (#17068) 052-550023

■ דלתא, 1300, 1983, 45,000 ק"מ + מערכת, בערב: 03-228382 (#1953)

■ דלתא, 1300, 1983, ראשונה + טסט לשנה, 43,300. 03-472058 (#18794)

■ לנציה דלתא 1300 1983 במצב מצוין, מחירון. 03-846383 (#14648)

■ לנציה סטוור 1600 1981, במצב מעולה כחדשה. 280004 (#19700)

■ לנציה דלתא 1982, שלישית, סטריאו + טייס + אזעקה. (#13780) 03-917532

■ לנציה דלתא 1300, 84, יד ראשונה, מיטאלי. 824665, 836219 (#15576) 15:00-09:00

■ ספורט קופה, 1980, במצב חדיש + תוספות + מזגן. (#7714) 03-867769

■ פריזמה 1300, 85, 9,000 ק"מ, כחדשה, צבע מיטאלי. (#10847) 03-269978

■ פריזמה, 83, טסט + היטל, שניה, מעולה, 43,000 (#6227) 052-444574

■ פריזמה 86, 1300, 6,000 ק"מ, לבנה, חדשה. 723137 (#19662)

■ פריזמה 1984, 40,000 ק"מ + מזגן + אגרה וטסט. 03-848353 (#16922)

מוריס

■ מרינה 1300, 1979, אוטומטית, שמורה, 5,500 ש"ח. 03-9229750 (#6305)

מיני מיינור

■ 1000, מודל 75, במצב טוב. (#19280) 826039 לא בשבת.

■ מיני 77 שניה, 69,000 ק"מ, מחירון. 03-417678, 03-708091 (#14054)

■ מיני-מיינור 1000, 1978, שניה, מצויינת מחירון. 03-741275 (#4081)

מסחריות

■ 2 פלקסונן טרנספורטר, 83, ראשונה, מצב מצוין. 065-87480, 065-87991 לא בשבת. (#12255)

■ 207 מרצדס, 1981, דיזל ממוזג + 10 מושבים + מזגן, מצויינת, לא בשבת. (#16241) 03-736534

■ אל קמינו, דגל קבינה, מנוע ומצבר חדש, טסט שנה. 5519337 (#18898)

■ ברטורד 79, דבל לגוס, גג מגח, 4,500 ש"ח. 832362 (#13557)

■ ג'י. 5 83, 63,000, מצויינת, ראשונה. 997704, 835931 (#18828)

■ ג'י.אם.סי. 1978 + בירוד קופה, 9000 ש"ח. 04-932410 (#11510)

■ ג'י.אם.סי. ואן אוטומטי, 1984, מזגן הדדיו. בשעות הערב לשניה (#6998) 063-89540

■ ג'י.אם.סי. ונדורה, ארוך, מגן, חלונות, ספסלים. 052-447340, בערב. 04-667150 (#15259)

■ ג'י 7, מנגת גלידות, מכני מצוין. 03-9245011, 052-32686 (#16278)

■ ג'י.אם.סי. ואן ארוך, שנת 1981, יפה ומשומנת. 03-9231780 (#16965)

■ ג'י.אם.סי. ונדורה ממחיר ארוך, 1983, פרטי, ראשונה + תוספת. (#18628) 03-322115

■ ג'י.אם.סי. 1981, + טרנספורטר בוס אוטובוס 1983. 03-851323 (#17099)

■ די 200, קבינה כפולה, מודל 76 (#14555) 08-244734, 08-244740

■ וולבו. אפ"ג, 1985 בטיולים, אפשרות שילוה בלבד, במצב מצוין. 03-7518684, ובערב: (#8920) 03-479291

■ טנדר פיז'ו 504, 1983, פרטי, ב-הסבונית — אפשטיין" 411000 (#7788) 429695

■ טנדר פיז'ו 504, 82 + גג תוקף. (#15033) 03-771978

■ טנדר פולף קזר, 1984, ארגז תוקף + מזגן. 052-540875 (#10802)

■ טרנזיט 1976 + 11 מושבים, דיוזל שיפוץ מנוע. 052-25014 (#15271)

■ טרנזיט, 1973, טסט 7 חודשים, 2,500 ש"ח. 03-596579 (#7801)

■ טרנזיט 1978, במצב מצוין, טסט, 10 חודשים. 9613321 (#5692)

■ טרנזיט, 1983, פרטית, ירושלים, במצב מצוין. 03-5560190 (#5004)

■ טרנזיט קומבי, 1986 + כשאות, מחיר מחירון, לרציניים בלבד!!! (#6728) 04-918653, 04-916994

■ טרנזיט דיזל 1984, לאחר אגבול, מוצלה ושוכה, נדיר. (#11362) 02-912285

■ טרנזיט, חלונות וספסלים 1986, במצב חדש. 03-374874 (#11711) 052-77463

■ טרנזיט 1981, המסוגלות לשניים, אוטומטית, ספסלים חלונות. (#13030) 03-379240

■ טרנזיט, 84, מושבים אחרי אגבול, כחדשה, אחרי. 052-65295 (#16846)

■ טרנזיט 79, במצב מצוין + חלונות + מושבים + ספסלים. (#20305) 03-851421

■ טלבוט 1981 + ארגז + רדיו, טסט, מצב טוב. 03-809597 (#9443)

■ טנדר סובארו 1982, 1600 + ארגז. 03-370280 (#4986)

■ טנדר סובארו 1600, 1980 + ארגז + מזגן, יד שניה. 052-425301 (#10289)

■ טנדר פיז'ו 504, 1982, במצב מכני מצוין. 03-384558 (#14201)

■ טנדר פיז'ו 404 + גגון תיקון, 1976. 08-244734, 08-244740 (#14562)

■ טנדר פיז'ו 504, 1983, ראשונה. 03-997791, מ-17:00-20:00 (#16364)

■ טנדר סובארו, 1600, 1980 + ארגז מצוין, בבוקר: 03-373876 (#20187)

■ טנדר 504, 1983 + אזעקה + ארגז, מצויינת. 03-855251 (#4614) 03-5593498

■ טנדר סובארו, 1800, 1983, מחיר מחירון, יפהפיה. 067-53231 (#13883)

■ טנדר כרמל פורד, 78, יד שניה. (#19953) 475519, 482301

■ טנדר פיז'ו 504, מודל 81, 86,000 ק"מ. 03-955262 (#1625)

■ טנדר פיז'ו 1982, פרטי, סובארו 1979/80. (בבוקר) 03-381002 (#11137)

■ טנדר רנו, 81, במצב טוב. טלפון: 837608 (#20106)

■ טנדר סובארו 1800, 4/4, במצב נקי. 065-79743 (#14169)

■ טנדר סובארו 1979, 4x4. 04-211303, 065-93695 (#9000)

■ טנדר סובארו, 1981, 4x4, ארגז או גירה. 053-85278 (#12239)

■ טנדר, פיאט פיורינו, 1983, במצב מצוין. 9613651, 447792 (#12444)

■ טנדר טויוטה במצב מצוין, 1971, טלפון: 5518658 (#13844)

■ טנדר סלבוס 1981, אחרי אגבול, מתנה לזוגיות. 03-9221457 (#15785)

■ טנדר "כרמל" 1980, פרטיז + ארגז תיקון, מצויינת. 052-552801, 052-457041 (#16227)

■ טנדר רנו כרמל במצב מצוין, 1981. במעלה 053-55216 לו זורים. (#6181)

■ טנדרים סימקה, 1100, 1978 + 1979 + ד'טומסי, 1979, מצויינות + טסט. 03-445623 (#1101)

■ למכירה טנדר פיז'ו 404, 1975, אחרי אגבול. 051-883041 (#16094)

■ למכירה טנדר סימקה, 1979, מצב מצוין, מחיר מציאה. (#6956) 052-559703

■ מטעב תיחווג טנדר פיז'ו 504 1982 + ארגז. 052-61915 (#18077) 052-63732 לוטי.

■ מרצדס 207, ארוך ארגז פתוח 3.90 1.75 סוף מטעם, 1983, 90,000 ק"מ, חד-קבינה, רשיון ב', דיזל, במצב מצוין, יד ראשונה לא בשבת. (#11352) 03-957093

■ מרצדס, 1981, 608 די, דבל קבינה, במצב מצוין. 052-28619 (#9061) 052-26767

■ סובארו 600, 1980, מטאלי, ראשונה מהגבה + אגבול + ארגז תוקף + חלונות. 03-9250250 לא בשבת. (#8782)

■ סובארו 700, מתה, 1983, 36,080 ק"מ, פרטי. 03-903432 (#9557)

■ סובארו 1600, 1986, 0 ק"מ, ארגז תוקף. 482013 (#14436)

■ סובארו 600, ארגז טנדר 1979 + אגבול + תעודות. 739168 (#20052) 733009

■ סובארו 1981, מצויינת 1800, ארגז תוקף, מחירון. 03-5593593 (#9340)

■ סובארו 1800, 83, טנדר, 4/4 + מזגן. 057-72176, 057-70856 (#10558)

■ סובארו 83, עם ארגז, מצויין. 03-948418, ובבית: 08-470156 (#13794)

■ סובארו 81, 4x4 1800 + ארגז + מזגן. (#10774) 052-457583

■ סובארו 81, ראשונה, מצב מכני מצויין. 03-743712 (#10689)

■ סוזוקי 84 מגחה, 4x4, בהזדמנות. 03-9325317 לא בשבת. (#19266)

■ סימקה 1100 1981, ראשונה, פרטי, 48,000 ק"מ. 053-54052 (#4775)

■ סימקה טלבוט + ארגז 1980 + 1981 "מבוניות צבורות" (#13383) 03-373393

■ פורד 100 F, 1980 אוטומטית + מזגן, צבע חדש, במצב מעולה. בעבודה: 03-612854, 03-802077 (#12374)

■ פיאט פיורינו, 81, ראשונה, 72,500 בעבודה 285412, בבית 341343, לא בשבת. (#16771)

■ פיז'ו 504, טנדר, 82 + ארגז טנדר, במצב מצוין. 052-540651 (#6266) 03-331776

■ פיז'ו מסחרי, 72 + ארגז, במצב מצויין. 055-32186, מ-19:00 (#17031)

■ פיורינו 84, 55,000 + ספסלים חלונות, מתנבה, מנ יחיד, מחירון. (#14241) 03-5564402

■ פיורינו 1984, 33,000 מצויינת + טסט + חלונות וספסלים. (#4940) 03-204389

■ פיורינו 1984, מצב מצוין, טסט לשנה, ראשונה, פרטית. 052-442671, 052-33383 (#19918)

■ פיז'ו 404, 1975, במצב טוב. (#784) 08-231263 לא בשבת.

■ פיז'ו 404, 1983, משנה, במצב מעולה 052-449917 (#5748)

■ פיז'ו טנדר 75, ארגז + אגבול, מצוינת. 053-34396, 053-47645 (#12673)

■ רנו, 1981, בהזדמנות + טסט, מצב טוב. 03-990317 (#15491) 03-996197

■ רנצ'ו אלקטיס 75 כחדש. (#20027) 063-96279, 063-90497

■ טרנספורטר 86, 14,000 ק"מ, ראשונה, חדשה + טסט. (#4675) 057-942825

■ טרנספורטר 83, טנדר ראשונה, 60,000 ק"מ, כחדשה. 067-94556 (#15173)

■ טרנספורטר 78 2000, גרעית, בעבודה: 622099, בבית: 888372 (#8840)

■ טרנספורטר דיזל 1984, ל-10 מושבים + טסט, כחדשה. (#19730) 03-722005

■ טרנספורטר פולקסואגן, 1979, מצויינת!! + מושבים + טסט, גג רגיל. (#5913) 03-373393

■ טרנספורטרים חדשים שנת 87, אפשרות לטבריבה, כמו כן קרוואן סיגאל 86 חדש. טלפונים 04-273300, 04-720137 (#12743) 03-624193

■ לטבריה, ג'י. אם. סי., ואן ארוך, 1980 03-7516154, בשעות הערב. (#16757)

■ מדרשיך 38.38.38 שרות לקבלת מרכזות בנלפה, ללוח מעריב בכרטיסי אשראי, ויזה, ישראכרט ודיינרס מדרשיך 24 שעות ביממה. 03-38.38.38 (#14063)

■ מסחר מכונים של טרנספורטרים, מפחמיות וקרוונים, פולקסווגן מודל 86, חדשות במבצע עד גמר המלאי — אפשרויות אשראי נוחות. 04-723300, 04-720137 (#19203) 03-624193

■ מרצדס 408, 1983, קבינה + ארגז 5 מטר. 04-515183, בעבודה. (#16171)

■ משאית פורד 10-12, 1978 + ארגז ארוך, טנדר. בהסכונית אפשטיין 411000, 429695 (#14327)

■ ס/ט פיאט סיטל 23, ס/ט מלבד סיטל 23, קמפיינר 12 ממר + ת' קרוור דיזל. 03-913038 (#8954)

■ סובארו 1600, 1983, במצב מעולה, מפרטי. 02-911944 (#8069) 02-913979

■ סובארו מיני 700 סטיישן, 1983, מצויינת, לתקשר (#19727) 03-720939

■ סובארו 1600, טנדר מהשכרה, 1983, לא בשבת. 787636, 783915 (#10040)

■ סטיישן בלייזר סילברדו 1979, 10 מושבים, מכבר במס, 14,500. (#13966) 03-470992

■ סטיישן בלייזר סילברדו 1979, 10 מושבים, מכבר במס, 14,500. (#304) 03-470992

■ סימקה טלבוט 1100, מסחרית + ארגז, 1982 052-559952 (#16056) 03-332326

■ פולקסואגן מסחרי 2235 שנת 1979, מחבה, טלפון: 03-909265 (#1214)

■ פולקסוגן אל.טי. 35, 1980, במצב טוב. 058-57817 בערב. (#1103)

■ פולקסוגן דבל, 1983, אויר, מראשונה + בסבב + מעולה. (#5736) 052-449917

■ פולקסוגן 2000 מסחרי + חלונות + מושבים. 1976, מנוע חדש. 03-9226361, 03-236601 (#19855)

■ פורד דיזל 707 + ארגז טנדר, 1979. בהסכונית — אפשטיין" (#7818) 429695, 411000

■ פורד-טרנזיט, 1977, במצב טוב, 03-731824, במספר היום. (#15616)

■ פורד טרנזיט, 1983, אפשרות ל-10 מושבים. 053-83220 (#10652) 053-83401

■ פורד טרנזיט, 1982, יד ראשונה, במצב טוב. 03-832039 (#16208)

■ פז'ו 75 + ארגז תקני, טסט ל-6 חודשים. 052-81087 (#10786)

■ פיאט דוקטו קומבי 84 + רישום מ-13,000 ש"ח 14,000, 85. דולר. (#19900) 055-93134

■ פיאט דוקטו 83, ארוך וגבוה, 35,000 ק"מ, מפרטי. בעבודה: (#7806) 865182

■ פיז'ו 504, 1982, מצב מצויין. (#5594) 055-84411 לא בשבת.

■ פיז'ו ג'י 5, 1983, מצויינת. (#7003) 055-52207 לא בשבת.

■ פיז'ו ג'י5, 1983, ארגז גבוה. בהסכונית — אפשטיין" 411000 (#7835) 429695

■ פיז'ו ג'י 5, 1983, 114,000 + טסט. 02-227644, ובבית: (#8197) 03-880501

■ פיז'ו ג'י.7, 78, אחרי אגבול, מצויינת. 052-540084 (#6285)

■ פיז'ו ג'י שנת 1983, מחיר מחירון, מיום א'. 03-810966 (#6543) 03-829526

■ רנו 4, מסחרית, 1981, במצב מעולה, כחדשה. 08-438528 (#1695)

■ רנו 4, שילדה ארוכה, 1978, 5,000 ש"ח. 355456 (#20045)

■ רנו 4, מסחרי, 81, יד ראשונה, שמורה. 999948 (#17432)

■ רנו טרפיק, קומבי 1983, פרטי, ראשונה, מחירון. 055-92103 (#14039)

רק בדיקת קניה במחשב קומפיוטסט, מקנה לך אחריות ל-6 חודשים, שלט קומפיוטסט בתוכנת היכל הספורט. (#12330)

■ תיווך משאיות וטרקטורים. "גבריאל — מנשה" 03-371849 לינוקי (#19502)

מרצדס

■ 200, 1982, ראשונה, כחדשה + מזגן + כל התוספות. 03-9224943 (#5695)

■ 200, 1982, על הכביש מיום 1983 + כל התוספות. 052-445469 (#7011) בשורה.

■ 220 אס, 1964, 4800 שקל, מיוחדת!! 052-543343 (#16342) 03-421506

■ 230 אוטומטית 1978, מזגן הגה כח, במצב מצוין. 288805 (#13261)

■ 230, 1979, מכוית לשעבר לרופא 16,500 דולר, מחודש!! + השמצות!!! 03-482237 (#13736)

■ 230, 1981 + מזגן, 141,000 ק"מ, במצב מצוין, מכוית לשעבר. 057-79829 (#18919)

■ 350, אס.אי. מפאורת ביותר, 140,000 ק"מ, 40,000 דולר. (#1943) 052-450292

■ 280 אס, קלאס, 1983, פול אוטומטית, כל האקסטרות, מזגן אלקטרוני, 32,000 ק"מ, ראשונה (אפשרות בתשלומים). (#5438) 03-456879

■ 280, אס, 1972, אוטומטית + מזגן כח, טסלה. 866468 (#9968)

■ 280, אס, 1976, על הכביש 1978, יפהפה. 03-916702 (#12214)

■ 280 אס 1972 אוטומטי + מזגן הגה כח. 052-454473 (#18108)

■ 280, אס.אי.75, מראשונה + תוספות, אפשרות להחלפה. טבודה: 057-39436, 057-75533 (#9860)

■ 190 אי 1985, כל השכללים, כחדשה, מחירון. 03-825980 (#18911) 03-833762

■ בהזדמנות!!! מרצדס 200 1977 (מונית לשעבר) מצויינת. (#19969) 03-994615

■ מונית 1983, טסט שנה, 7 מקומות. (#19087) 03-906430

■ מרצדס, 1975, 220 מונית לשעבר, במצב טוב, אפשרי החלפה. (#6828) 03-803669

■ מרצדס 220, 69, מצויינת, מונית לשעבר, בערב: 744282 (#19735)

■ מרצדס 200, אוטומטית, 1983, יד ראשונה, 68,000 ק"מ, הגה כח, מזגן אורגינלי, נעילה אוטומטית, חלונות חשמל, צבע מיטלי. (#6936) 04-389236

■ מרצדס 200, אוטומטית, 1983, כל התוספות המורגינליות, יד ראשונה, חדשה!! 03-456879 (#11888)

■ מרצדס 280 אס.אי. 1985, פול אוטומטית (ב.ב.ג.ו.ק) + כל האקססורית, חדשה לגמרי!!! (#13886) 03-456879

■ מרצדס 200, אוטומטית, 1983, מזגן איר אורגינאלי, מטאלית, 36,500 ק"מ, יד ראשונה. (#13931) 03-484620

■ מרצדס 200, 1977 + טסט, במצב מצוין, אחר"צ. 052-65295 (#16843)

■ מרצדס 230, 1973, יד שניה, מצויינת. 821271, 884772 (#18902)

■ מרצדס 200, 83, יד ראשונה, 60,000 ק"מ. 08-456351 ובבית: (#6039) 08-452588

מרצדס 76, 7 מקומות, מונית לשעבר, 50% מהמחירון. 051-38466, 051-38004 (#1131)

■ מרצדס, מונית, 1980, 7 מקומות + אגבול כללי. 03-775611 (#19003)

קומפיוטסט, יש רק מחשב רכב אחד, הבודק את מכוניתך לפני הקניה, המשוה לנתוני היצרן ה-V.C.T. של קומפיוטסט, היכל הספורט. (#994)

שכוינוס קור הלוגאות שיקלות בגוונת מכוניות, עבנת נוסון השקעות בע"מ. 03-450302 (#10660) 03-5464015

משאיות

■ אוטובוסים ב-57, 1973 ב-58, 1977 לאחר שיפוץ. 063-26604 (#14492) 063-23107

■ גורר וולבו 88 סיטל 1976, ליילנד 410 1976 עם היינר המוף היינב 10 טון, פיאט דבל ארוך, 1973, אפשרות עם מיכל 16%, קוב. בבית: 03-5515625 (#11684) 03-384120

■ די 400, 69 + ארגז טנדר מבודד + טסט. 5561512 (#12552)

■ די-500, 1976, ארגז בדודר בבצב מעולה. 053-38239 (#17186)

■ די-500, 1969, היינר מגוך, במצב טוב. 03-748414 (#13948)

■ דרוש מגב בשוזוק, בעל נסיון באוזר הכרוב למשאות מרצדס, ובינה (היינר). 1983 03-776159 (#13389)

■ דרושות משאיות בעלות ציוד כפול לעבודה במוכלות סוג, מבדיל 1974. 03-7514242, ובערב: (#13266) 03-479291

■ וולוו דבל אס.10, יד ראשונה. (#6300) 03-472333 .1980

■ כננת למנוף תוצרת היאב. (#4763) 063-22066 לא בשבת.

■ ליילנד 410, 6.5, 1979, 17,600 ש"ח. 03-261470, 08-450473 (#13769)

■ ליילנד, טלויזיה, 72, מתוחמם, וילסון, 8 מ', מצויינת. (#14456) 052-451005

■ ליילנד ביבר, דבל קבינה, 1970, משורה. 052-445469 (#15444)

■ ליילנד ביבר, מתך כפול מוגד, 1968, ארגז ארוך 7.60 מטר. (#16682) 03-9329728

■ ליילנד קליפורד 410, 1981 + מזגן, אחרי אגבול, תוספת. (#6766) 04-961055, 04-923578

■ למכירה משאית פורד שנת 1979. 03-34035 (#[illegible]) 052-34142

■ למכירה, ליילנד [illegible], 1971. 926303 (#[illegible])

■ מבצע!! סטורים [illegible] לטרנזיטו!! הלונו!! [illegible] ש"ח.!! 03-9230073 (#[illegible])

■ מוכלית דלק מוק 80 [illegible] לי + טוני. 051-91551 (#[illegible])

■ מנוף, טרק 6 טון [illegible], לא בשבת. 063-22066 (#[illegible])

■ מעוניין במשאית [illegible] 1984-85 [illegible]

■ מעוניין במשאית [illegible] 1986, מודל [illegible] בר חקלאי [illegible] 03-910987 (#14422)

■ מפתק הבוה, [illegible] מג בגוך [illegible] 03-954276 (#11049)

■ משאית פורד [illegible] 1981 + מכולה + [illegible] 03-909368 (#1123)

■ פורד 1212 [illegible], אגבול כללי. 08-22668, 067-942221 (#16687)

■ פורד, 1614, 1981, שלוה במצב מצויין. 03-920728 (#16694)

לך על בטוח לוח מעריב

סאאב

■ למכירה בהזדמנות חלקים משומשים לסאאב 95. 03-497561 בגל.

■ מעוניין לקנות סאאב 99, 03-984716

סובארו

סוסיתא

סיאט

סימקה־קרייזלר

פולקסווגן

סיטרואן

סוזוקי

פורד

■ אסקורט 1971, 1100/4, מכני חיצוני טוב. 03-703680 (#19760)

■ אריקה, 1100, 1982, 45,000 ק"מ, מצב מצוין. 03-352605 (#14361)

■ אריקה 1300, 1982, ססט לשנה, רדיוטייפ, שניה. 052-453621 (#7009)

■ אריקה 1600, 1983, יד ראשונה, מצויינת!! 03-295394 052-87038 (#12019)

■ אריקה, 84, מיסלי, יד ראשונה, 18,000 ק"מ, כחדשה. 447426 5464585 (#17158)

לתשומת לב המפרסמים בלוח מעריב

כל המעוניינים להמשיך ולפרסם את מודעותיהם לאחר הפרסום הראשון, מתבקשים להתקשר לטלפון 333-251(03) (גרבקוויץ) ולמסור את מספרי הפרסום הרצויים וכן את מספר הקוד כפי שהודפס בסוגריים בסוף המודעה (#----)

הזכות לפרסום חוזר הנה ללא תשלום ותקפה עד 4 שבועות מיום הפרסום הראשון.

בקשות לפרסום חוזר או להפסקת פרסום חוזר מתקבלות כל יום עד שעה 18.00 ובערב שבת וחג עד שעה 11.00 בלבד.

הנהלת מעריב

קבלת מודעות!
מ־8.00 עד 20.00
לוח מעריב
עד 60 יום אשראי
03-727630
03-739297
03-738707
לבעלי כרטיסי אשראי

هكذا من الاجل

صكذا من الاجل

לך על בטוח — לוח מעריב

סיירה 1600, אוטומטית 83, מעולה. בעבודה: 057-74846, בבית: 057-416385 (#19283)
סיירה 1984, 2000 אל, 17,000 ק"מ, 27,000 ש"ח. 052-72424 (#16704)
פאוסה אל 1979 יפהפיה, במצב מצויין. 03-5565133, 03-857236 (#3591)
פורד טאונוס אוטומטי, 1600, 1982, מעולה. 03-807142, 03-895701 (#12890)
פורד אסקורט, 1300, 1974, 4 דלתות. 03-322032, 03-498302 (#19628)
פורד, 1946, במצב טוב, 15,000 ש"ח. 04-718918 (#13612)
פורד פיאסטה 1985, 1100, במצב מעולה. "טובל" 03-242008 (#13317)
פורד גרנדה, מודל 76, 4 דלתות. (#18854) 052-447351
פורד קורטינה 82, מנוע 2000, טסט לשנה. 08-232840 (#612)
פורד אליקה, 1982, מחירון. בבית: 03-37859 (#7613)
פורד, פיאסטה 78, מחיר מחירון, טלפון: 5592480 (#13043)
פורד סיירה 83 אקס.אל אוטומטי + מזגן + רדיוטייפ, במצב מצויין, אחרי אוברול. טלפון: 03-915605 (#18374)
פיאסטה אס!!! 1984, מיוחדת + תוספות!! 10,000 ק"מ!! 03-235824, 03-225217 (#14328)
פיאסטה בי 83, ראשונה + טסט. 03-992163 (#15946)
פיאסטה 1983, ראשונה, 50,000 + היטל. 052-446875, 052-450519 (#5744)
פיאסטה 1100 1983 יד שניה + טסט מחדש. 03-589065 (#12589)
פיאסטה, יד ראשונה!! 1100, 1984, תוספות. 03-354856, 03-346184 (#16908)
פיאסטה 1100, 1985, 12,000 ק"מ, כחדשה. 03-9264337 (#20346)
פיאסטה 1979, 957 אל, מכני מצויין + טייפ. 052-88630 (#6405)
פיאסטה 1983 957 סמ"ק שניה מהשכרה + תוספות 03-9611532 (#13241)
פיאסטה 82, מהשכרה 957, רדיו, טסט + היטל 03-485473 (#10762)
פיאסטה 83 אל, 65,000, ראשונה + טסט + טייפ + אזעקה. (#10169) 858270
פיאסטה 1100, 84, ראשונה, 21,000 ק"מ, מפלי + תוספת. (#4781) 493794
פיאסטה 1100, 84, 28,000, ראשונה, 16,200. 053-55519, 053-33593 (#8409)
פיאסטה 1981, מהשכרה + תוספות. 053-96119 (#14445)
פיאסטה, 1982, 1100, טסט לשנה, במצב מעולה. 03-470053 (#9086)
פיאסטה 1980, 1100, מהשכרה לשעבר. 053-38090, בערב - 053-48643 (#13910)
פיאסטה 78, מהשכרה, 90,000, טסט לשנה, שמורה. 739360 (#18680)
פיאסטה אל, 1979, 80,000 ק"מ, פרטית, יד שלישית. (#5640) 03-394038
פיאסטה בי, 82, מהשכרה, יד שניה. 052-32586 42,000 (#11348)
פיאסטה 1983, מהודרת + היטל + טסט. 861942, 854557 36,000 (#18310)
פיאסטה 1979 אל. מצויינת, מטאלית + טסט. בעבודה: (#5706) 03-282664
פיאסטה 84, ראשונה + טסט + אזעקה + רדיו. 955640, בערב. (#7260)
פיאסטה 84, כחדשה, מצב מצויין + טסט. 063-90768 (#7339)
פיאסטה 84, שמורה, מכני מעולה, בשטח + אזעקה. 053-99975 (#8441)
פיאסטה 83, ראשונה, מהשכרה, במכני מצויין + מערכת. 363165 (#11719)
פיאסטה בי. 1983, מהשכרה + טסט, במצב מעולה. 03-854492 (#14341)
פיאסטה, 1978, במצב מצויין, לאחר אוברול. 03-443987. בערב. (#19004)
פיאסטה 1984 יפהפיה, ראשונה, במצב מצויין. 063-23564 (#13935)
פיאסטה 81, 87,000, מהשכרה, מיוחדת + מערכת + אזעקה. (#12116) 595482
פיאסטה 84 כחדשה, יד ראשונה, 13,500 ק"מ. 053-43298 (#14471)
פיאסטה, 6-1983, קורטינה, 1982, אסקורט 1979, (בהסדר). (#1166) 03-383128
קורטינה 1600 G.L, 1979, אוטומט, חדשה להלוטין!! (#6792) 03-595767
קורטינה 1600, 1979 + מזגן + אוטומט + תוספות, שמורה כחדשה. (#15058) 03-743805
קורטינה 1600 א.ל. אוטומטי, 1982, עם מזגן. 052-72094 לא בשבת. (#19061)
קורטינה 1982, 37,000, אוטומטית + מזגן. 03-239257, בערב. (#11392) 052-77539
קורטינה 1600/82, רגיל + מזגן. עבודה: 053-98873, 03-792998 (#13634)
קורטינה סטיישן 1981, 1600, אוטומטי, 83,500 ק"מ, יד שלישית, טסט והיטל מבורא. (#19045) 052-21113
קורטינה, 1600, 75 רגיל. 052-555113, 052-556772 מ-17:00-20:00 (#10115)
קורטינה, 1982, 1300 ג'י.אל. שמורה ומטופלת. 08-225801 (#6701) 08-231150
קורטינה 82, ג'י.אל. 50,000 ק"מ, יד שניה, בערב. 08-460856 (#19371) 03-9714749
קורטינה ג'י.אל. 1982, במצב מצויין. 70,000 ק"מ, מטאלי + אזעקה + רדיו טייפ, טסט לשנה. (#18317) 03-5510685
המודעות בוא להוציא את מכוניתך בחנות הרלק "פרגולדנסקי" הרצל 116, תל-אביב, פתוח עד 19:00 (#9514)

רק בדיקה קניה במחשב קומפיוטסט, מכה לך תעודת אחריות ל-6 חודשים, שלם קומפיוטסט בחנות היכל הספורט. (#12286)

פיאט

131, 1979, יד שניה, 1300, במצב טוב. 08-460484 (#14669)
131 סיאל, 1982, אוטומטי, מהשכרה. טלפון: 03-5560734, 03-856940 (#18529)

131 סופר מרפיורי 1600, 81, מיוחדת, יד ראשונה, 77,000 ק"מ, מזגן, חלונות כוח, צבע מטליק, כסאות מיוחדים, אזעקה, סטריאו. 03-250122, בשבת 03-403706 (#7063)

131, 1600, אוטומט, 1980, מהשכרה, שניה. 052-25277, 052-24260 (#8089)
131, 1600, אוטומטי, 1981, טסט לשנה, מצויין. 03-229159 (#13426)
131, 1600, סטיישן אוטומטי, 1979, במצב מצויין. 052-77303 (#19772)
131, סופר מרפיורי, 81/82, שניה + מזגן. 03-492420 בערב. (#11512)
131, 1981/82, 1300, סופר מפוארת, ראשונה, 34,000. 03-948650 (#16397)
127/2 1979, 63,000 + רדיוטייפ, טסט לשנה, מצויינת, מחירון. (#14147) 03-946542
127/2, 1983, 60,000 + היטל, טסט, מהשכרה. 03-9221431 (#1630)
127/2, 1980, מהשכרה, ראשונה, 90,000 ק"מ + טסט. (#3963) 052-448924
127/2 1981 שמורה + טסט + תוספות, מחירון. 053-36977 (#5782)
127/2, 1983, מצויינת, 65,000 ק"מ. 052-455050, 052-542821 (#7840)
132, אוטומטית 1978, פרטית + טסט + מערכת, 5,800 ש"ח. (#19503) 03-908987
132, 1600, אוטומטית, 1974, צבע חדש + טסט. 052-84898 (#19615)
127/3 1983 מידי, 39,000, מצויינת, ראשונה. (#16200) 03-390115
133, 1979, במצב מעולה, 40,000 ק"מ + רדיו. 03-5593358 (#20149)
133 850, 1979, שלישית, 106,000 ק"מ. 053-36292 (#11983)
127/83 מצויינת ושמורה, מהשכרה לשעבר, פחות ממחירון. 03-9713529, 03-356339 (#19352)
127/4, 79, סיאל 55,000, שלישית, מצויינת. 03-353457 (#19605)
124, 1971, מצב מכני מעולה. (#19881) 053-99565
127/5, 1982, ראשונה + טסט, 59,000. 03-9327478 (#4007)
127/5, 1981, 72,000 + רדיו, כחדשה!!! מחירון!!! 052-552692 (#14875)
127/5, 1984, 1050 סמ"ק, מצב מצויין. 052-442671, 052-33383 (#19914)
127/5 1981, שלישית, 75,000, במצב טוב. 792686, 9714782 (#20122)
126, במצב מעולה 74 + טסט לשנה, 1500 ש"ח. 052-444842 (#12862)
127, 1982, ירושניה, 60,000 ק"מ, מעולה. 052-455259 (#279)
127, 1980 + רדיוטייפ + מבנה, במצב מצויין. 08-473223 (#3528)
127, 1981, 49,000 ק"מ, שניה, במצב מעולה. 03-9323480 (#4464)
127, 1979, טסט + היטל לשנה. 03-904660, 03-913120 (#4944)
127, יפהפייה, 1978, בשישי 03-882959, וביתר הימים 08-240072 (#5690)
127, 1979, סטיישן, שניה, במצב מצויין + טסט. 08-223777 (#6151)
127, 1981, 50,000 ק"מ, מעולה, 7600 ש"ח. 055-53162 (#10699)
127, 1983, שניה, יפהפיה + טסט (מחירון) 052-440395, 052-457639 (#12068)
127, 1050, 1985, ראשונה, 15,000 ק"מ, יפהפיה. 03-396724 (#14893)
127, ספורט, 1982, 43,000, מלך. 052-78279, 03-215369, רוני. (#14894)
127, 1981 + טסט + היטל + רדיו, 76,000 ק"מ. 03-220793 (#15153)
127, 1982 + טסט + היטל, מצב מצויין. 03-625752, 03-738150 (#16716)
127, 1983, 5 דלתות, סופר + טסט, 35,000, במצב מצויין. 08-220315 (#17045)
127, 1978, 94,00, מהשכרה + טסט מצויין. 08-468258, בערב. (#17047)
127 ספורט, 1981 + תוספות, 57,000 ק"מ, בערב 03-5321080 (#18263)
127, 1979, מכני מעולה, 75,000 ק"מ, בהזדמנות. 051-39218 (#18301)
127, 1983, ראשונה, טסט לשנה, מצב מצויין. 03-238789 (#19146)
127, 1983, ראשונה, 68,000 ק"מ, מצב מצויין. 03-410040 (#19679)
127, מצב חדש, 1984, 15,000 ק"מ. 03-891750, 03-833246 (#19741)
127, 1983, 300698, 301492, 397051, 304639, 395155 (#20263)
127, 1975, על הכביש מ-1981, אוטוגלית, לרציניים. 03-738982 (#6540)

127 ממורה, 85, ראשונה, 15,000 ק"מ. 293882 (#14570)
127, 84, ראשונה, 23,500 ק"מ, במצב מצויין!! 03-953812 (#11668)
127, 84, ראשונה, 29,000 ק"מ + טסט + היטל מרוצה. 03-338092 (#18553)
127, 83, 5 דלתות, ראשונה, 41,000 ק"מ. 392184 (#16480)
127, ספורט, 1300, ראשונה + ספוילרים, שמורה, 8,800. (#6301) 052-444903
127, 82, טסט לשנה, 59,000, אורי. 376556, 812151 (#5521)
127, 82, 59,000 ק"מ, טסט, 3 דלתות. 053-92645 (#7930)
127, 82, סטיישן, 36,000 ק"מ, יד שניה. 03-5461969 (#8696)
127, 82, במצב מצויין. טלפון: 03-481089 (#19673)
127 ספורט, 81, 83,000, שלישית, מכני מצויין. 052-558752 (#18325)
127, 81, 57,000, טסט שנה, שניה, שמורה. 9223139 (#13626)
127/5 1983, כחדשה, שניה + טסט + תוספות, 33,000. (#10752) 03-771445
127 3/79, יד שלישית, אפשרות החלפה. 03-9613892 (#15070)
127/3, 1984, 26,000 ק"מ, היטל + טסט + תוספות. (#17084) 03-345759
127/2, 80, 75,000 ק"מ, שמורה היטב, טסט לשנה. 053-59411 מ-17:00 (#20238)
127 (1050) 5 הילוכים, 1986, חדשה + תוספות. 03-732070 (#14611)
127, 1050, 1983, ראשונה + טסט לשנה. 03-720080 אחה"צ. (#14667)
127, 1050, 1984, ראשונה, בגרדה: 03-821561, הבבית: 052-556245 (#16092)
127, 1050 1984 + מטאלי + טסט לשנה. 5512877, 886488 (#19716)
128, סטיישן 1978, ירושניה. 03-495634 (#1991)
128, כחדשה, 1982, יד ראשונה, מב יהודי. 03-886113 (#5650)
128 ספורט, 1300, 1976, מכונות חשובה + טסט. 03-952852 (#392)
בהזדמנות 131, 1600, אוטומט, 1981, מצב מצויין. 9231376 (#10999)
החלף ממכונית ישנה באותו מבנה פיאט חדשים, אפשרות לתשלומים נוחים. סוכנות פיאט ת"א 03-446743 (#6322)
"הללי שרותי רכב" העברת טסט 30 רישיונות ברישוי 20. (#18385) 052-442473
טנה, פרטית, 1982, יד ראשונה, טסט לשנה, מצב מצויין. (#19307) 052-32696
יפהפיה!! 128, 1982, מעולה + טסט, אפשרות החלפה. (#1355) 03-445623
למכירה/החלפה, פיאט 127, 1050 שנת 85, החלפה בטובארד 80-81, אוטומטית. 03-363269, לא בשבת. (#10946)

למכוניות/ת, פיאט 127, ספורט, 1983, 1300, 5 הילוכים, בבית. 053-98072, 03-234505 (#11897)

מודעתן 38.38.38 שרות לקבלת מודעות בטלפון, ללוח מעריב בבניני אשדור, ריגה, ישראורי ודיינוס. מודעתן - 24 שעות ביממה. 03-38.38.38 (#14067)

*** פ.מ.פ. ליד הקונין ותדען, 03-780892, מבדק הרצליה פיתוח, 7 דקות נסיעה מצפון תל-אביב. 052-559159 * בדיקת רכב לקניה + אחריות לבדיקה!! * ריפוי שמרכי!!! הצוות המקצועי המוזיק ביותר בארץ. (#13911)

פיאט 127, שנת 79, 90,000 ק"מ, שניה, טלפון: 03-359754 (#13176)
פיאט 127, 1982 + טסט לשנה + היטל. 03-869667, בערב. (#14034)
פיאט 127, 1983, ראשונה, 42,500 03-210371 לא בשבת. (#5246)
פיאט 127, 1979, יפהפיה + רדיו, במצב מצויין. 441788 (#5534)
פיאט 124, 1972, מצב טוב, מחירון. 03-992410 (#6341)
פיאט 127, מודל 1980, מצב מכני מצויין. 347054 (#9181)
פיאט 5,127, 1983, ראשונה, 053-24522, לא בשבת. (#10919)
פיאט 127, יד ראשונה, 1983, 2 דלתות. 03-901336 (#12149)
פיאט ריטמו 1100, 1982, שניה, פרטי, מצויינת. 03-909739 (#12299)
פיאט 127, 1983, במצב חדש!!! אוטוגלית + רדיו. 03-392399 (#17062)
פיאט 127, 1980, במצב מצויין + מערכת, יד שניה, 64,000 ק"מ, בהזדמנות. 5887 17 (#19098)
פיאט 131, 78, טסט לשנה, מצב מצויין. 03-736668 (#16390)
פיאט אונו 86, 5,500 ק"מ, 16,000 ש"ח. 03-443438 (#14381)
פיאט 127, 74, במצב נוי. בעבודה: 03-9325078 (#7747) 03-909334
פיאט 127, 82, שניה + רדיוטייפ, במצב מעולה. 03-9226213 (#4916)
פיאט 127, 82, במצב מצויין, ירושניה. 03-218407 (#19759)
פיאט 127/5 1981, במצב מעולה. 725014 (#1155)
פיאט 127/3, 1979, 79,000 ק"מ, שמורה, מחירון. 052-27627 (#15511)
פיאט 127/5 1982, 35,000 ק"מ, רדיו, ראשונה, מצב מצויין. 03-743818 (#15620)
פיאט 127/2, 1979, 90,000 ק"מ, מחירון. 053-96203 (#16431)

פיאט 127, 1050, 1985, מעולה, מחירון. 053-64926, 053-42782 (#16730)
פיאט 127, 1050, 85, 16,000 ק"מ מהודרת. 055-72483 (#18195)
מודיה, 1982, מצב מצויין, יד ראשונה, מחיר מחירון. 03-656096, 03-658860 (#19148)
פנדה 1982, יד ראשונה, 36,000 ק"מ. 055-30775, 03-877763 (#19761)
פנדה, 1982, יד ראשונה, 45,500 ק"מ, מחירון. 03-396035 (#6110)
פנדה 1982, שמורה ומהודרת, 42,000 ק"מ + טסט + היטל. בעבודה 03-440678, 651435 (#18326)
פנדה, 1982, 60,000 ק"מ, במצב מצויין. טלפון: 052-454124 (#16662)
פנדה, 1982, מצויינת בהזדמנות. עבודה: 03-433259, בית: 03-347607 (#14019)
פנדה, 82, מצויינת, חייבת להמכר עקב נסיעה. 052-550352 (#16206)

קומפיוטסט, יש רק מחשב רכב אחד, הבודק את מכוניתך לפני הקניה, בהתאם לתקני היצרן ה-V.C.T. של קומפיוטסט, היכל הספורט. (#951)

רגטה 70, 1300, 85, 40,000 ק"מ, מחירון. 057-38138, 057-941403 (#1005)
רגטה 85, 5 הילוכים, מזגן מהשכרה לשעבר במחיר מציאה. 02-761146, בית: 02-228222 בוקר. (#5806)
ריטמו 65, 1981, ראשונה, טסט + היטל, 10,500. 03-311503 (#10001)
ריטמו 82, 49,000 ק"מ, במצב מצויין. טלפון: 03-9324582 (#10102)
ריטמו 1300 סיאל 1982 + ספסלי!!! 11,000 ש"ח!!! 03-7515284 (#16001)
ריטמו 1100, 1982, מצב מכני, מצויין. 03-9643352 (#708)
ריטמו 1300, אוטומטי, 1983, יד ראשונה, טסט. 03-470788 (#3662)
ריטמו סופר, 1982/75, שמורה, 063-52332, גם בשבת. (#8521)
ריטמו 60, סיאל 1981, ידראשונה, מצויינת, רדיוטייפ + אזעקה. 03-340360 (#9360)
ריטמו 1300 1980, 84,000 ק"מ, מצויינת. 08-436292 (#9578)
ריטמו 75 S 1982, מעולה, שניה, מחירון. 053-64898 (#11013)
ריטמו 75, אוטומטית, 1981, מחירון. 053-99027, 03-333451 בערב. (#16011)
ריטמו 1300, 1981, מזגן, מטלי, יד ראשונה. 03-915896 (#16417)
ריטמו 1300, ספו 1982, שמורה מרופא. 03-917079 אחה"צ. (#18492)
ריטמו 81, שניה, 58,000 ק"מ + טסט, מצויינת. 03-416678 (#6034)
ריטמו 81, דגם 75 די.אל. במצב טוב, חייבת למכור!!! 08-475492 (#11266)
ריטמו 81, שניה, 64,000 ק"מ, במצב מצויין. 03-9225363 (#11980)
ריטמו 1300, מאבה אוטומטית, 83, ראשונה, 16,000 ש"ח. (#13558) 832362
ריטמו סופר 70, 1300, 1984, 19,000 ק"מ, ראשונה. 585971 (#373)
ריטמו 70, 1300, 1983, יד ראשונה, 29,000. 053-44690 (#9507)
ריטמו 83, 5/1300 34,000 ק"מ, מעולה, מחירון. 057-79972 (#10372)
ריטמו 1981 1300 + תוספת + טסט, אפשרות החלפה. (#11559) 03-243520
ריטמו 60, שניה, 81, 27,000 ק"מ + טסט. 860386 (#14305)
ריטמו מאבו 83, לשעבר מהשכרה, 65,000 ק"מ מצויינת. (#17011) 052-446305
המודעות בוא להוציא את מכוניתך בחנות הרלק "פרגולדנסקי" הרצל 116, ת"א, פתוח עד 19:00. (#9027)

פיג'ו

1500, אר. אס. 1981, 700 ק"מ, ראשונה, מחירון. 03-841784 (#19803)
2 טנדרים 404, 1973 + ארגז, 304 סטיישן, 78. 831213-4 (#14547)
305/82 ג'י.אל. 77,000, טסט, היטל 12,500 ש"ח. 03-853588 (#19506)
104 ג'י.אר 1982, ראשונה, מטאלי + טסט, מצויינת. 055-81602 (#14108)
104 ג'י.אל 1983, ראשונה, 29,000 + רדיו, מיידי. (#395) 052-546113
104, מראשונה 1983, 45,000 ק"מ + טסט לשנה. 03-862753, 03-5513645 (#5717)
104 אס.אר. 1980, פרטית, במצב טוב. 267572 (#6084)
104 ג'י.אר 1983, ראשונה, במצב טוב. 03-363190 (#10952)
104, 1982, ג'י.אר. 1124, יד ראשונה, 75,000 ק"מ + רדיו וטסט לשנה, ללא ואושנה. 03-448161 (#12157)
104, שנת 1983, מהשכרה, מצוינת. טלפונים: 03-648839, 052-453139 (#14066)
104, 1982 + טסט והיטל, מנוע 1124, 9,300 ש"ח. 03-863448 (#14526)
104 ג'י.אר, 1982, 47,000 ק"מ, מצויינת. 053-44686 בערב. (#15260)
104, 1984, ראשונה + טסט במצב מצויין. 055-82249, 055-87411 (#18424)
104 ג'י.אל, 1982, שמורה, כחדשה. 03-823594, ובערב: 03-802147 (#18813)
104, ג'י.אל, 1982, 65,000, בבית: 053-25504, ובעבודה: 03-200408 (#19935)

104, אס.אר. 1983, ראשונה, 42,000 + טסט. 03-856776 (#20116)
104 אס.אר.1983, במצב טוב. 03-820981, 03-585478 (#1851)
104, 83, 1124, שניה, פרטית, מצויינת + היטל. 053-44679 (#14734)
104 ג'י.אל, 83, ראשונה, מהשכרה, מצויינת + טסט. (#669) 03-427313
104, ג'י.אר. 82, 1124, במצב מצויין, מחירון. 08-240484 (#16381)
104, 82, 1219, שניה + תוספות, במצב מצויין. 764426 (#19913)
104, אס.אר. 1219, 1983, ראשונה, 30,000, מצויין. 03-485813 (#5264)
104/81, 1124, ראשונה, 76,000. 03-648766, 052-88307 (#16714)
104, 1124, 1983, שמורה + טסט. 41,000, 904168, 907045 (#7442)
104, 1100, 1984, מראשונה, 15,000 ק"מ, כחדשה. 052-86242 (#6020)
204, 1975, מצב מעולה, רדיו, מגן. 03-458958 (#9986)
204, 1972, במצב טוב + טסט לשנה (מקורי). 03-5560638 (#10810)
204, 1969 + טסט ובטוח לחצי שנה. 03-5462614 בערב. (#13755)
204, 1976, טסט + היטל, 95,000 ק"מ, שמורה. 03-720813 (#16849)
204, סטיישן 75 + טסט, מכני וחיצוני מעולה. 292784 (#8850)
204, סטיישן, 70, זקוקה לתיקון, 800 ש"ח. 873574 (#16744)
304 סטיישן, 79, מכני מצויין. טלפון: 03-856503, 03-424126 (#19213)
304, סטיישן, 1977, 103,000, ירושניה + רדיו. 03-425606 (#10419)
304, 73, סטיישן, מצויינת + טסט לשנה. 03-657773, בערב (#19090) 03-832120
404, טנדר, 1978, בהזדמנות. בעבודה: 03-9640612, בבית: (#328) 055-92466
404, 1973 + ארגז סגור. 03-765308, 03-794791 (#8106)
404, אוטומטית 1973 + אוברול, שמורה 5850 ש"ח. 9328625 (#10196)
404, 1985, 15,000 ק"מ, שניה, ראשונה. 03-872559, 03-835252 (#6416)
504, 1984, אוטומט, 28,000 ק"מ, מבכה. 376470, 5519073
504, 1983 + מזגן, אוטומטית, במצב טוב. 03-841488 (#651)
504, ראשונה, אוטומטית, 1983, 30,000, טסט לשנה. 03-593973 (#1793)
504, ראשונה, 1983, אוטומטית, מזגן ותוספות, כחדשה. 055-92837 (#5700)
504, אוטומטית, 1981 + מזגן, מצויינת, "מכוניות צמרת" 03-373393 (#6462)
504, ג'י.אר, 1983, אוטומט, מבכה. 26,000 ק"מ. 08-453846 (#9255)
504, 1977, אוטומטי, במצב טוב. 052-552269 אחה"צ. (#14657)
504 סופ 1982, אוטומטית, מבכה, ראשונה, מעט קילומטרים. (#15866) 03-352128
504, אוטומטית, 1982 + מזגן + מערכת + אזעקה, מנוהל בקפ, מעולה, בערב 057-412696 (#16194)
504, אוטומטית, 1981 + מזגן, יד שניה, 135,000 ק"מ, מחירון. 03-311684, 03-9243590 (#16712)
504, אוטומטית, 1982, ראשונה, 90,000, טסט לשנה. (#16865) 03-340969
504, סטיישן 1982, מזגן, טסט. 055-21861 בעבודה 055-52842 (#16943)
504 + מזגן, במצב מצויין, 1982, 80,000 ק"מ. 03-5464753 (#18172)
504, 1978, מזגן, אוטומטי, טסט, אוברול. 067-22837, 067-94948 (#18403)
504, 1981, אוטומט + מזגן, במצב מעולה, במשרד: 03-331560 (#19665)
504, 1982, אוטומטית + מזגן + טסט לשנה, יפהפיה, בהזדמנות. 052-37856, 052-34016 (#19668)
504 אס.אר, 83, מבכה, 45,000 ק"מ, 27,000. 03-942633 (#16113)
504, אוטומטית 83, + טסט, מחירון. 052-444950 לא בשבת. (#13598)
504, 82, אס.אר. אוטומטית + מזגן + חלונות חשמל + היטל, 80,000 ק"מ (השכרה לשעבר) (#20038) 03-284520
604, 1979 + כל התוספות האפשריות, אפשרות החלפה. (#19074) 053-88338
604, במצב מכני חדש + חדש + כל התוספות, לרציניים. (#523) 03-861217
205, 1984, שמורה ומהודרת 1124, מראשונה. 03-392439, מחירון. (#16728)
205 1985, ראשונה, 9500 ק"מ, כחדשה, באחריות. 03-9233135 (#1803)
205, 1984 (954 סמ"ק) יד שניה, כחדשה + תוספות, 24,000 ק"מ, 15,300 ש"ח. 052-29405 (#12990)
205, 1984, 37,000 ק"מ, טסט, ראשונה, שמורה. 03-364304 (#19109)
205, ג'י.אר. 85, 12,000 מטאלית, תוספות, שמורה. 03-345797 (#1244)
205, 84, שניה כחדשה, 20,000 ק"מ + טסט. 052-449184 (#934)
305 ג'י.אל 79, שניה, צבע מקורי. 03-831152 (#13089)
305, 1982, שניה, 80,000 ק"מ, מטופלת ושמורה, מחירון. (#1069) 330201
305 אס.אר. 1981, ראשונה, 76,000 ק"מ, טסט לשנה. (#1235) 03-481584
305 1982, מתבררה (השכרה לשעבר) צבע וצמיגים חדשים. (#1690) 03-443804

305, 1982, ראשונה, מטאלי, 37,000 ק"מ. 08-244968 (#4165)
305, סטיישן, 1985, 26,000, מצב מצויין, מטאלי. 03-349460 (#4554)
305, 1982, ראשונה, יפהפיה + רדיו ותוספות (60,000) (#5380) 03-767597
305, ג'י אר, מצויינת, 1980, בבוקר: 055-94272, בערב: (#7572) 055-74061
305, 1982, ראשונה, 60,000 ק"מ במצב טוב. 03-9368615 (#7828)
305, 1982, שניה, שמורה + תוספות. 913961, גם בשבת. (#8096)
305, שנת 1981, במצב מעולה + טסט + היטל. 03-902577 (#14739)
305, 1983, 46,000, טסט ל-11. 052-87565 בשעות העבודה. (#14846)
305, 1982, 36,000 ק"מ, מצב מכני מצויין. 03-475790 (#15203)
305, 1981, ראשונה, מצויינת. בעבודה: 03-9711353, ובבית: (#15389) 03-429821
305, ראשונה, 1983, יפהפיה, 50,000, מחירון. 03-723790 (#18133) 03-732602
305, 1984, ראשונה, 10,000 ק"מ, מחירון. 363622, בית: (#18688) 340687
305, ג'י.אל, 1979, במצב מצויין + רדיו + טסט לשנה. 03-333214 לבעשה, 03-283885 לאחרון. (#19243)
305, 1982, ראשונה, מצויינת, 48,000 ק"מ. בית: 03-261356, בשבת: 03-846595 (#19390)
305, אס.אר., 1979, שניה, 91,000 ק"מ. 950240 (#19682)
305 אס.אר, 1500, שניה, 1980, שמורה, 78,000. 053-43758 (#19420)
305, 83, ראשונה, במצב מצויין, 49,000 ק"מ. 318635 (#15474)
305, 1300, סטיישן 1982, ראשונה מרופא, 90,000 (#6746) 053-96728
305, 1300, 1981, לבנה, כחדשה, מצויינת. 343291 (#11894)
305, 1300, יד שניה + מזגן, 75,000 ק"מ. 03-730829 (#18511) 03-738978
305, 82, 63,000 ק"מ, במצב טוב. 03-801601 (#17202)
305, סטיישן, 82, טסט, שמורה. 063-70606, לא בשבת. (#16912)
305, אס.אר. 81, יד ראשונה, 73,000 ק"מ. טלפון: 03-348546 (#10431)
305, דצמבר 80, יד ראשונה, במצב מצויין. 9227941 (#9365)
505 1982 יד ראשונה במצב מעולה. 03-490683, 063-24527 (#4448)
505, אוטומטית, 1984, מנוע 2,000 + מזגן + הנה כה. 063-24527, 03-403357 (#4549)
505, אס.אר. 1983, 2000 + מזגן + אדגילי + חלונות חשמליים, הנה כה, מצב מצויין. 03-282324, 03-294282 (#14439)
505, ג'י אר אוטומטית, 1983, יד שניה + מזגן. 052-443255 (#14658)
505, אוטומטי 1984 + הנה כה, 60,000 ק"מ. 063-39771 (#15796)
505, ג'י.אר. 1982 אוטומט ראשונה, 54,000 ק"מ. בבית: 052-23420, בעבודה 052-24029 (#20096)
505 סטיישן, 83, 32,000 ק"מ, שמונים מבכים, כחדשה. (#4756) 08-235334
505, אוטומט, ראשונה 83, 30,000 ק"מ. 03-881397 (#15957)
505, פמילאל, 8 מקומות, 1983, ראשונה, מנוע 2000. (#3861) 057-34987
505, אס.אר 2000, 1983, מזגן, אוטומטי, חלונות חשמל כוח, תוספות, מיוחדת. 055-31602, הבבית 055-31612, 055-91494 (#16478)
504/79 מזגן, משניה, 90,000, 11,000 ש"ח. 03-430830 אחה"צ. (#13833)
בהזדמנות 505 סטיישן 1984, שניה. לא בשבת 08-223043 (#11473)
בהזדמנות 304, 71, 3 דלתות, נקיה, 1900. 413894 (#6778)
הקודם שבה!!! 104, 1981 + טסט, 20% פחות מהמחירון. (#10824) 03-809085
למבינים, פיג'ו 305, אס.אר 1470, שמורה 82. 9640482 (#10841)
למכירה, פיג'ו 205, שנת 1984, במצב מצויין. 480892 (#538)
לרציניים!!! 305, ג'י.אל, כחדשה!!! 1985, ראשונה!!! + תוספות. 03-9325551 (#14728)
פיג'ו 305, 1983, יד ראשונה, לא בשבת. 03-645235 (#9622)
פיג'ו 305, 1982, ראשונה, פרטי, 73,000, בבית: 03-218504 (#15433)
פיג'ו 104, שמורה, 1982, ג'י.אל. טלפון: 08-476640 (#16098)
פיג'ו 104, 1984, במצב מצויין + טסט לשנה. 053-91014 (#20009)
פיג'ו 504, 1979, 100,000 ק"מ + מזגן, מחיר מחירון. 03-63282 (#6602)
פיג'ו 404, 1979 + כל התוספות האפשריות. 052-454473 (#8895)
פיג'ו 504, 78 אל שניה, מצב מצויין. 805635 (#1815)
פיג'ו 305, ג'י.אל. שנת 85 + סיים. 057-72726 (#10324)
פיג'ו 404, 74, אוטומטי, דרוש צבע ותיקונים. 03-827551 (#18682)
פיג'ו 504 1977, 1800 + מזגן אוטומטית. 067-63014 (#20196)
פיג'ו 504, 1983, 49,000 ק"מ, יד ראשונה. 03-253953 (#20034)
פיג'ו 404, 74, אוטומט, 75, אוברול, מחירון. 063-39230, לא בשבת. (#6264)
פיג'ו 304, 75, מצב טוב, סטיישן, 03-902416, 03-919429 (#15040)

רנו

5, ג'י.טי.אל. 1983, מחירון, (#18965) 03-421034
5, 83, טי.אל. ראשונה, מצויינת + היטל. 03-996994 (#13490)
5/5 טיאל 1982, 1108, 50,000 ק"מ. 03-657545 (#11786)
5/5, 1982, במצב מכור + רדיו. 03-371757, 03-411011 (#1144)
5/5, 1982, ראשונה, 38,000 ק"מ. 053-28040 (#1257)
5/5, 1982, לשעבר מהשכרה מצויינת + טסט. 03-849234 (#14501)
5/5 1984, מהשכרה 1108, מחירון. 052-29093 (#15978)
5/5, 1982, ראשונה, 55,000 ק"מ, במצב מצויין. 03-343558 (#16882)
3/5, 1983, ג'י.טי.אל + טורבו, מטאלי, יפהפיה. 053-39827 (#8876)
16, 1974, טי.אס, 2000 ש"ח. 051-881893, הבית: 03-790998 (#16748)
18, טי.אס. 79, ראשונה, 46,000 טסט. 475110, 478786 (#19391)
18, 1983, אוטומטי מבוכה, 21,000, ראשונה (כחול). (#9669) 053-43421
18 ג'י.טי.אל. 1985, מטאלי + השמלית, ראשונה. 03-483222, 052-545628 (#13605)
18, טי.אס 1982, מטאלית, כסף, שמורה כחדשה, 63,000. (#16130) 052-29673
18, סטיישן 1983, אוטומטית, 130,000 ק"מ, מבכה. 03-9228100 (#19753)
18, סטיישן, 1981, מפרטי + טסט, אפשרות החלפה. (#4954) 03-321837
9, 1983, 44,000, טסט + היטל + סטריאו. 053-32844, 498857 (#13974) 03
9, 1982, 44,000 ק"מ + טסט + היטל + אזעקה. 051-26515 (#5459)
9 ספרינטר יוקרה, מטלי, 1986, 3000 ק"מ. 03-217887 (#5715)
9 ג'י.טי.אל. 1983, ראשונה, שמורה, פחות ממחירון. 03-5591785 (#7229)
9, 1100, 1982, שמורה כחדשה. 738982 (#7237)
9, 1983, מראשונה + טסט, במצב מעולה. 03-230337 (#7884)
9, 1983, ג'י.טי.אל. טסט, 40,000 ק"מ, ראשונה. 03-499461 מ-13:00 (#10718)
9, ג'י.טי.אל. 1982, ראשונה, רדיוטייפ, טסט + היטל, מעולה. (#13519) 03-5560172
9, טי.אל. 1983, 66,000, ראשונה, טסט, מצב מצויין. (#13604) 03-485085
9, ראשונה, 1983, שמורה, 34,000, טסט + היטל. (#16735) 03-746250
9, ג'י.טי.אל. 1983, ראשונה, שמורה, תוספות. 03-259155 (#18414) 03-5593310
9 ג'י.טי.אל. 1982, טסט + היטל, 47,000 ק"מ. 08-410714 (#18775)
9, 1983, יד ראשונה + טסט + מערכת, מחירון. 055-96474 (#19587)
9, 1982, השנים 24, מתלוינים, דה בי - לוי. 03-9613694 (#10043)
9, אוטומט, 1400, 1983, כחדשה, ש"ח מלוכה. 03-224113 (#4028)
9, 1400, 1983, מכני מצויין + טייס. 052-455290, 052-35044 (#14237)
9, ג'י.טי.אס, 1983, 1400, 44,000 + היטל, מחירון. (#16669) 052-25987
9 ג'י.טי.אל. 1400, 60,000 ק"מ, ראשונה, 82. 065-56765 (#19058)
9, 83, ראשונה, 43,000, מצויינת, אפשרי החלפה בזולה. 03-910576 (#9611)
9, 83, ראשונה, שמורה, הזוב הצפון 8/8, 03-952151 (#16142)
9, ראשונה, 83, 24,000 ק"מ, במצב מצויין. 03-490815 (#16973)
9, 82, ראשונה, 69,000 + טסט + תוספות. 03-265214 (#18422) 03-894566
9 ג'י.טי.אס. 82, טסט חדש, שמורה, 56,000 ק"מ. (#16089) 03-9366537
9, ספרינטר, 1250, 1985, 15,000 ק"מ, ראשונה. 052-26101 (#5885)
9, 1100, 1983 + טסט + תוספות, במצב מעולה. 052-33835 (#7577)
9, 1100, 1983, 45,000, ראשונה, שמורה. 053-97555, בערב. (#10984)
9, 1100, 1983, מצויינת, 48,000 ק"מ, בהזדמנות!!! 03-475880 (#14810)
9 טי.טי.1982, מנוע 1100, 50,000 ק"מ. 051-885008 מ-19:00 (#20130)
9, 1100, 35,000 ק"מ, מבכה, חייבת להמכר!! 03-5518435 (#7)
בהזדמנות רנו 4 במצב טוב 1978 + טסט. 885910 (#12034)
בהזדמנות!!! רנו 18 טי.אס, אוטומטית, 1980, ראשונה. (#19581) 03-243027
ג'י.טי.אל. 83, 50,000, מצב טוב, ראשונה + תוספות. 03-739026 (#18827) 052-88337
דלתה, 82, מצויינת, 100,000 ק"מ, שניה + טסט. 057-942826 (#4687)
לוקר 1984, לבנה, כחדשה + מערכת, שניה, מחירון. 739993 (#17552)
להקאר 5, 1300, 1984, מפוארת, יפהפיה ומטופלת להפליא. (#10879) 855679
למכירה, רנו 18, מנוע טורבו, מודל 84, 46,000 ק"מ, יד ראשונה עם הרבה תוספות, כולל מיזוג אוויר, 20,000 דולר. (#11775) 03-466878
לרגל נסיעה, בהזדמנות מרופא, לרציניים, פגוט 2,000, אוטומטית, 1983, מפוארת ומשוכללת. (#4757) 08-225133
מעוניין ברנו 18, 1980-1981, יד ראשונה!!! 057-39702 (#13350)

מאנו 1400, 1982, 35,000 ק"מ, 5 הילוכים, רדיוטייפ, 17,000 ש"ח. 786646 (#8855)
מאנו, 1981, חשמליות, שכונה, 1700 סמ"ק. 05-480143 (#9448)
פאנו, 82, 1600 אוטומטית, 17,000 שקל. 052-24763 (#9810)

קומפיוטסט, למה אנו מתנים תעודת אחריות האורים למאה מחשבי רכב בקומפיוטסט הבהקלים בארץ, קומפיוטסט השלם בחנות היכל הספורט. (#12288)

רנו 4, 79, יפהפיה!! שמורה!! + טסט והיטל. 581544 (#5724)
רנו 4, 79, מנוע 82, יד שניה, מבכאב, 4,500 ש"ח. 875757, 872369 (#14717)
רנו 4, 1975, 850 דו מיקומי. (#760) 03-281527
רנו 4, מטורי, 1978, במצב טוב, מחירון. 04-931339 (#7547)
רנו 4, 1979, מנוע 1984 + טסט. (#9995) 052-26945
רנו 5, 1973, מכני וחיצוני הבזרו מצויין. 063-22966 (#13048)
רנו 5 לה-קאר, 1985, מכמכת + מזגן, חדשה!!! 03-729637 (#15095)
רנו 14, 1982, יד-ראשונה + טסט, מחירון. 03-410697 (#16559)
רנו 4, 1974, מצב טוב + טסט. 052-82389 בערב. (#18681)
רנו 4, 1979, יד ראשונה. 737440 לא בשבת. (#18763)
רנו 12 סטיישן, 1978, 03-9714783, בבית: 08-475362 (#7199) 08-233628
רנו 18, 1982, 84,000. (#9165) 052-27248
רנו 4 1981, מפרטי, מכני מצויין + היטל. 03-785231 (#18334)
רנו 18 1650, אוטומטי 1982 + טסט, מחיר סופר 15,000 ש"ח, כולל מע"מ. להתקשר בשעות העבודה: 057-83329, בערב בבית: 057-83417 (#17448)
רנו 9, 83, מצויינת, בהזדמנות, 52,000 ק"מ. 03-474357 (#13591)

לתשומת לב המפרסמים בלוח מעריב

כל המעוניינים להמשיך לפרסם את מודעותיהם לאחר הפרסום הראשון, מתבקשים להתקשר לטלפון (03)251-333 (פנימי 5) ולמסור את מועדי הפרסום הרצויים וכן את מספר הקוד כפי שהודפס בסוגריים בסוף המודעה (#—). הזכות לפרסום חוזר הנה ללא תשלום ותוקפה עד 4 שבועות מיום הפרסום הראשון. בקשות לפרסום חוזר או להפסקת פרסום חוזר מתקבלות כל יום עד שעה 18.00 בערב וביום ו' עד שעה 11.00 בלבד.
הנהלת מעריב

רנו 9, טי.טי 83, במצב מצויין + טסט. 03-866658 (#18126)
רנו דרשיקוסית, 80, שניה, שמורה 53,000. 03-496407 (#19712)
רנו 5 אוטומטי 82, 40,000 ק"מ. 052-452754, 03-786522 (#13364)
רנו 5, 1100, מצויינת, 1984, 37,000 ק"מ. 03-220645 (#8565)
רנו 9 1108, 1984, + טסט + היטל + מערכת חדשה!!! 13,000 ק"מ. 03-887494 (#17089)
רנו 9, 1108 טי.טי 1982, שניה, 62,000 ק"מ. לא בשבת. (#18809) 03-9228691
רנו 5, 5 דלתות, 1983, כחדשה. 053-88661, 053-92981 (#3634)
רנו 73 אוטומטית, מצב מכני מצויין + טסט. 784741 (#14693)

אופנועים וקטנועים

אופנוע, מרסון, 500, 63 מעולה. (#7383) 03-9234404
אופנוע ביטאלי, 1986, 6 כ"ס חדש. 052-454473 (#18104)
בהזדמנות וספה 50, במצב חדש 1984 + תוספות. 03-761651 (#20337)
בהזדמנות יאמה חדשה, 86'82, 4,300 ק"מ. 055-52858 (#18405)
בהזדמנות אופנוע 50 סמ"ק, מרוק 82. 03-390743 (#13258)
בהזדמנות בגלי, 1984, כחדשה + בגלי 1983 מונכה. 03-483456 (#13704)
בוקסר פלנטי 1985, שמור, 750 דולר. בבוקר: 03-330312 אחה"צ: 03-858560 (#19360)
בוקסר פיאג'ו, 1980, שמור + טילון 03-800367 1972 קוני. (#1059)
בוקסר פיאג'ו 97, ידראשונה, מצב מצויין. 03-919874 (#545)
בוקסר, פלנטי 85 + טסט לשנה, מצב מעולה. 052-557878 (#18342)
בי.אס.א. הוברויאר גמל, 1955, במצב טוב. 03-721174 (#5308)
בי.אס.אר. 650 טוין, מלון פלש 1956. 052-555815 (#18304)
בי.אס.אר. 600, 1958, מצב מצויין. 052-61539 (#19043)
בי.אס.אר. 350, מודל 1970, במצב טוב!! 055-23142, לא בשבת. (#16320)
ביטוח מקיף לאופנועים (של הצרכנים), צבור מרפיה מוכה, בתשלומים. 03-248936, 03-350954 (#9021)
ב.מ.וו. אר 80, 82, במצב מצויין, 9000 דולר. 03-881677 (#18257)
ב.מ.וו. 1000, 81-82, יהודי, במצב מעולה. 03-417681 (#16691)
ב.מ.וו. 900, אר 90 אס, 1975, ארגזים קושי. 055-81098 (#20154)
בגאלי, 125, קודוס, 1981, 399192, לא בשבת. (#14484)
בגאלי מרס 50, 1982, יד שניה, שמור. 03-946143 (#16957)

באלי, 654, 86, שניה, 3500 ק"מ, שמור + תוספות. 03-318085 (#15985)
באלי 654 חדשה, 3000 ק"מ, מסיבות בריאות. 03-332179 (#20084)
בגלי קרוס 50, 1983, ראשונה, 6000 ק"מ כחדש. 03-353973 (#14343)
בגלי קרוס 50, 83, מצב מכני מצויין. 340701 (#11286)
בגלי 654 "סתיגל" מצויין + הרבה תוספות. 03-320231 בערבים. (#10058)
בגלי 125 ספורט וקאסטום בצבעים יפהפיים במחיר מבצע. ב.א.ל. 03-339364 (#13023)
ב.מ.וו + ב.מ.וו 500, 600, 1960, 1942, מצויינים. 063-23275 (#16770)
ג'אווה 79/81, שמורה במצב מצויין. 052-445510 (#5764)
ג'אווה 350, 1979 + תוספות + טסט לבגרץ. 03-768539 (#11728)
"באולי" אוטומטי, 50, ספו 85, מצויין. 052-86755, 03-732357 (#15108)
ג'ילי קרוס 50 סמ"ק, 84, כחדש, מעולה. 08-451760 (#20074)
ג'אווה 81/83, שמורה + ארגז + טסט לשנה. 03-862362 (#4598)
ג'אווה 80/82 + אוברול, קופי בעבודה 03-694959, בבית: (#6200) 03-716898
ג'אווה 83 - 80, שמור, אפשרות החלפה ברכב. 052-450266 (#19542)
דוקסי 900, 1976 שמור, 5,100 דולר. טל. 03-358553 (#15255)
דוקר 50, קרוס, 1986, מהיוח + קרבורטור 19. 03-809593 (#10961)
דרבי 50, אס די 1985, מצב מעולה בהזדמנות!!! 08-225082 (#13537)
דרבי סופר, 50/65, שנת 1984 + שימורים. 052-44844 (#14487)
דרבי, אירוחה אס.די, 1985, מצב מצויין, בהזדמנות 377124 (#1926)
דרבי סופר, 1983, אחרי אוברול, טסט לשנה. 03-800592 (#7621)
דרבי אירונה 50 1985 מצויין!!! 656682 בערב 340335 (#8255)
הונדה סי.בי. 250, ספו 79, לרצפיה + תוספות. 053-85135 (#12893)
הונדה אקס.אל 500, 1979 על הכביש 1981. 03-947389 (#11112)
הונדה 350, 1971, מעולה במבחר, בבית: 287222, 225015 (#12852)
הונדה אקס. אל. 185 אס. 1979, חדשה. 03-797267 (#19968)
הונדה אקס.אל. 500, אס. 81, שמורה היטב. 03-253925 (#1615)
ואוה, 85, ספורט, חדישה, 0 ק"מ, בשבת. 03-472648 (#6373)
וספה 150, מצב מצויין + בגלי קרוס 50 טי.סי. 347076 (#11226)
וספה 150 1976, אחרי אוברול, 1650 ש"ח. 03-378506 (#5482)
וספה 150, 1968, אחרי אוברול כללי. טלפון: 031150 (#12810)
וספה פי.איקס 200, 1985 כחדשה, מצויינת + אביזרים. (#12996) 03-881826
וספה 1,50 פי.אקס, 1986, 350 ק"מ, אביזרים, כחדשה. (#15191) 03-247693, 03-612371
וספה ספרינט 71, אחרי אוברול. (#12762) 052-556534, לא בשבת.
וספה 65, מנוע חדש!!! + צבע + טסט לשנה. 03-984504 (#7555)
חייב להימכר!!! טוסטוס מדליק 1986, במצב מצויין. 03-416862 (#13378)
טוסטוס "מוק" 1982, יד ראשונה, במצב מצויין. 052-85044 (#14873)
טוסטוס מאולי, 84, טסט לשנה, כחדש. בוקר 03-613598, אחה"צ 03-745811 (#17238)
טוסטוס מאולי, 1985, אוטומטי במצב מצויין. 353608 (#19538)
טוסטוס פיאג'ו, 1983, במצב טוב, טלפון: 052-84612 (#20228)
טריומף 350, 1968 + אוברול, מכני מעולה + טסט. 03-456456 (#13889) 04-931138
טריומף 500, 67, בריך ביותר, מכני מעולה. 08-468040 (#13498)
טריומף טייגר 6½ סי.סי. מעולה רצוני. 03-9326343 (#14099)
יאמה 350, 1985, חדש לגמרי באריזת המפעל. 03-5510177 (#8939)
יאמה 80/81 במצב מצויין, אחרי אוברול. 03-804799 (#13753)
ימהה, 850, מנמשל, 1980 + אביזרים + חלקי חילוף. (#11597) 03-448430
יאמה ליגר 750 + תוספות טל. מגן. 03-442453 (#11562)
לאופנועים, קטנועים וסוסים - הגיע מבחר מכל הסוגים, מצברים ומאותנות. הגרוד ל'גוסקינסקי 48, תל-אביב. טלפון: 03-727341, סלמה 91, טלפון: 825018
להחלפה אופנוע ... 550 אקס ... 02-525710 (#19504)
למכירה 200, 1985, 6,000 ק"מ, 2,700 ש"ח. 461073 (#11221)
למכירה הונדה ... 1980, אפשרות להחלפה ... 282397 (#20306)
למכירה, ימאהה 60 אקס.אס, 1975, במצב מצויין. (#11541)
למכירה גילרה ספו 75, מצב מצויין. 782326 (#8895)
לרגל נסיעה ... 600 ... 1985, מחירון. (#13022)
לרציניים ... 1983 ... (#9002)
מוטו גוצי 50, סי.טי. אוטומט, 85, מחירון. 03-32085 (#13778)
מוטו קרוס מקצועי, סוזוקי אר.אמ 250, 84-79 ... 065-91864 (#15804)

בתי־ספר לנהיגה
חלפי רכב
מכירה ושרותים

לך על בטוח לוח מעריב

אומנות

אתיות דביקות

אסטרולוגיה

אריזות

אריחי קרמיקה

בולים ומטבעות

בריאות

בתי־אבות

זיפות גגות

גינון

חיות־בית

גרעינים

הלבשה והנעלה

הלוואות

וידאו טייפ

חקלאות

חידוש והדברה

חקירות

טיולים

רוצים לקנות

אבידות

בתי־ספר לנהיגה

חלפי רכב

מכירה ושרותים

מציעים למכירה

■ ב־13 תשלומים ובהזמנה מיידית, כל מוצרי קריסטל מקורים, מקסיאים, מכונות כביסה, מריחים, מייבשים, תנורי־אפיה מיקרוגל, טלוויזיות וידאו, לתשלום בלי מכס „לבל אליהו" שד' ירושלים 29 יפו ת"א/סוקולוב 53 ראשל"צ. (#6406)

אופניים

איתור רכב גנוב

ביקוש רכב

להשומת לב המפרסמים בלוח מעריב

כל המעונינים להמשיך ולפרסם את מודעותיהם לאחר הפרסום הראשון, מתבקשים להתקשר לטלפון 333-251(03) (רב־קווי) ולמסור את מספר הפרסום הרצוי וכן את מספר הקוד כפי שהודפס בסוף המודעה (#------)

הזכות לפרסם חוזר הנה ללא תשלום ותוקפה עד 4 שבועות מיום הפרסום הראשון.

בקשות לפרסום חוזר או להפסקת פרסום חוזר יש להתקשר כל יום עד שעה 18.00 ובערב שבת וחג עד שעה 11.00 בלבד.

הנהלת מעריב

דחף 03/611001
24 שעות שרות מודעות טלפוני של דחף
לבעלי כרטיסי אשראי ויזה, ישראכרט, דיינרס

هكذا من الاجل

مكذا من الاجل

לך על בטוח לוח מעריב

■ מכונות שמונה לטיול באודפה, יציאה בימים הקרובים. (#19596) 311842

■ טיבגא בספססה, טיול אותנה תקלאסית „בנזול", 23 יום, בכחור מחיר 877272. (#20182)

■ סיפסטי, 180/40, בתיתות, 30, לאירופה, ת.ד. 37463 תל אביב. (#21219)

טלויזיות

■ טלויזיות צבעוניות חדשות, מי לוה הכותב מפשטת בצבעוניות ושחור לבן, באחריות, ברטה 17, תל אביב. 232179 (#9558)

■ ב"ג התשלומים ובאספקה מיידית, בצבעוניות, כל הגדלים. לכל אליהם, שד' ירושלים 29 יפו. ראשל"צ, לבנטינסקי 53. (#8279)

טלפונים

■ טלפון אלחוטי „פנסוניק" טווח 9 ק"מ, כולל אנטנה חיצונית. 980 ש"ח. 08-466361-3 (#9629)

■ מערכת טלפון הביקורית, 5 קווי חוץ. 03-813133 (#14540)

מערכת טלפון רב קווית משווקת שת לאספקה מיידית!! (#19062) 03-772762

מערכת רב קוית, יד שניה, כחדשה, התקנה + אחריות. (#10989) 03-283633

טרקטורים

■ „מפעלי ציוד מכני" — מחיר חדש, להצעות עבודה לטרקטורים ובמפעלי כלים מכנים חקלאיים, ראה בין בתור „הצעות עבודה". (#14200)

■ קניה + מכירה, כל סוגי הטרקטורים וחלקי חילוף. 063-31257 (#20)

■ שרותי בסטר יוחנן יוחנן, בסטרי: 02-855756, בבית: 02-352304 מעטינוי פיין 3 יחידות לא תקינות, קומפרסורים אינטרנטסל 85, 1979, טרקטור 100 קו.ד.אי נדה, ספטר, טרקטור 122.5 קו.ד.אי נדה, טרקטור ישני לחלקים, 2 מכונות בורון + 2 גי"ב 14-6 צולינדר 1974, 1976, מסמים מכניסים חשמל 1971, כתוצות 1.60 מטר ו-2 מטר. (#244)

■ דרוש לקניה ג'י.סי.בי. 3, 82 ומעלה + פטיש. 02-669935 02-763216, 02-414494 (#627)

■ דרוש טרקטור פרגוסון 50 + כף תעשייתי. 03-906622 03-955907 (#639)

■ 2 קומפרסורים, בוכוריה, 160, מודל 1979. טלפון: 04-965640 (#1116)

■ פרגוסון 168, טוף 1979, יד ראשונה, במצב חדש. 055-91933 (#3892)

■ מולנה מניטו, 84 (אפשרות לי סינג), פרגוסון 240, 82 + כליט, אפשרות לעבודה. 053-88747 (#4661)

■ למכירה טרקטור בולדוזר, D4- 42 + טרקטור 40-44 + מקצרה לנדרוור 1209 + מקצרה ניו אולנד 052-26767, 052-28619, 495 (#5517)

■ ג'ון-דיר בראון, 1212 — 1977, 1390 — 1982, גלגל פורט מתוחות. 03-351711 (#6046)

■ ג'ון-דיר 1030, 150 שעות + דיר סק + טרסק, כחדש. 055-55870 (#6631)

■ מתברון פרגוסון 50 בי. 1977, תעשייתי, אם.אף.50, 1979, 04-892124, 04-892141 (#10671)

■ מדר 6610, 82, במצב מצויין, 1700 שעות + ½ קבינה. 03-9368435 (#10779)

■ טרקטורים וכלים חקלאיים, תיווך מכירה וקניה. „שדה הדרומי" משק יעוב. 053-88561 053-85753 (#11443)

■ אינטרנטיונל, 1979, 784, כחדש + קבינה, לא בשבת. 03-7189269 (#11976)

■ למכירה דונבה 180, אספר, מעלת כ"י טרקטור. 03-822879 03-831238 (#13019)

■ מבצעים למכירה מבנה, טרקטורים לנדרוור 4040, 4030, 4240 ועוד עקרי כתובה. את הציוד אפשר לראות בקיבוץ אילנר כל יום בשעות הבוקר ואחה"צ. בירור פרטים בטלפון: 067-63037 את ההצעות להגיש עד 31.7.86 (#13531)

■ פרגוסון 240, 1980, הנה הידראול. 08-439294 קבות, כפר הנגיד. (#13765)

■ בהמתן ג'י.סי.בי. 3 סי. 1973, אבזרל. 04-719394 (#13791)

■ איבר 79, 75 כ"ס, במצב טוב. 053-27233 (#14024)

■ וולבו 846, 1974, בבחורה + מנביו 3 גלגלים. 03-839316 (#15105)

■ מחפר קטרפילר 225, 1975, במצב מצויין!! 03-319821 03-9229354 (#15109)

■ מעוניין בטרקטור ג'ון דיר 20/40 מודל 63. 067-67624 (#15924)

■ בהזדמנות, מגב, דגם 75, 1981, מצב מעולה. 055-91671 (#16232)

■ פיאט 670 קומפקטי 1983, 1000 שעות עבודה. 051-881471 (#16385)

■ למכירה, שופל בי 444, 1975, 950, טוף 1974, מכבי מצויין. 055-25990 (#16423)

■ קטרפילר 950 אמריקאי, 1973, 051-97895 לא בשבת. (#17520)

■ קטרפילר 939, שנת 1982, כף בנזותם. 04-735869 (#18705)

■ ג'ונדיר 16/30, טוף 1979 + מטעת בטיחות. 03-912129 (#19107)

■ בגר 3/4 בקאיטר, וזהל, פנוי לעבודה. 055-52840, 055-31455 (#20308)

■ לבעלי מחפרים ג'י.סי.בי. קייס, פרגוסון ואחרים, מבצע לחלפים, מיוחדים מקוריים הולנדיים, 3 תשלומים לא צמודים בפרטים. ל.ב.ש.ב. 03-900735 03-911958 03-909903 (#13832)

■ חלקים מקטפות 622 מכירוק + קטפת 622, במצב עבודה. 04-936608 04-933521 (#12572)

כלי נגינה

■ קלידים בוגה או 13, מסנתר אלקטרוני ימהה די-אף 10. (#9030) 03-471850

■ הקניה הטובה באורגנים „החליליה" אורגני „אלקטרולה" ו„בף" האורגנים המתחשבים „קסיו" בכל הורים מתוקנים כל החידושים במיים ב„חליליה" כבר השעה. יפו. (#10)

■ בהזדמנות מערכת תופים „הליליה" ואקורדיון גלנטי 80 בס, חדש. 763327 (#249)

■ סינתסייזרים: סדנאות הדרכה עבורית בנושאי סינתסייזרים ומוסיקה אלקטרונית על ציוד מקצועי בחסות „קסיו" פרטים הדרשה. 03-284480 (#396)

■ בהזדמנות אורגן מקצועי ימהה יוצה. לחוף בקרב. 052-557906 052-540885 (#623)

■ המינו!! בי"ס לכלי הקשה, לימודי תופים, קסילופון. 052-87947 (#738)

■ לגל נסיעה, מסנתר רוסי בילדים במצב טוב. 5591249 (#1195)

■ מסנתר רוסי מסוגנס, צליל יפה, 900 דולר. 052-78616 (#1360)

■ מסנתר!! מכונה למוסיקאים, ברור כלי לפני קניה. 03-801004 (#1418)

■ מסנתרים משומשים, מכירה, השכרה, שנקר 19 חולון. 03-886696 (#6291)

■ מסנתר כנף, פטרוף (צ'כיה), מצוין, 7,250 ש"ח. 04-380718 (#5654)

■ מסנתר אקוסטי במצב מצויין, בעבודה: 052-84959, ובקרב: 03-9613295 (#5978)

■ המיט תופים אלקטרוניים לזוכנות עם חיבור סידר מתנות „סקוזסל" יצרני ה„פרוטי" חליליה, כבר השעה, יפו. (#6030)

■ אמפליפייר והסקול, מבדר בס + גיטרה מבחר פרסיתן. 08-470467 (#6247)

■ מסנתר חשמלי ימהה, פי.אס.10 + ארגנ, כמו חדש. 08-472702 (#6519)

■ אורגן ימהה משוכלל בי 605 (1984) מצויין. 03-474995 (#7078)

■ במחיר מבצע!! אורגנים וסינטסייזרים סי.אל, ממבחר חדשים ומשומשים עד 10 תשלומים!! „בית הנגינה" אלנבי 99 (דיזנגוף 97), ת"א. (#7201)

■ אורגן אלקה-אי.לי. במצב מצוין, כחדש. 03-903248 (#7562)

■ ½ במחון היחרה ב-6 תשלומים ללא ריבית, מבחנים משומשים (חדשים) „מרכז המסנתרים" אבן גבירול 48. 03-265842 (#8156)

■ חדש!! אורגן ימהה ממוחשב ללימוד עצמי מצבעים, 484, בלעדי למוסיקה פלוס דיזנגוף סנטר. 03-284476 (#8647)

■ לגל נסיעה, אורגן, כחדש, ריסקונט דה-לוקס. 790798, בגין ברק. (#9102)

■ לרצונים, סינתסייזר + מערכת הגברה משוכללת + אקו דיגיטל. 051-97578 (#9268)

■ גבי ימהה, מיוחד, במצב חדש, 1,95 מטר. 052-555833 (#9515)

■ בהזדמנות, אורגן ויסקונט קונצרטל דה-לוקס, רחב קומפונים. 055-85165 (#9683)

■ אורגן (אקורדיון חשמלי) פרופסה/הוגר, הקרדם ורכה. 02-635671 (#10915)

■ מכירה, אורגן קומפונים, „דיזוגף 33", חדש. 03-317605 (#11029)

■ ½ במחון, היחרה ב-6 תשלומים, מבחנים חדשים ומשומשים. „כליק המסנתרים" דיזנגוף 125 ת"א. 03-220303 (#11143)

■ סינתסייזר אס.קיי. 15 ימהה, חדש, לא בשבת. 052-443596 (#11175)

■ בהזדמנות!! מסנתר רוסי כחדש 2000 ש"ח. 03-455426 (#11639)

■ גיטרה גיבסון חשמלית, גיטרה גולד אקוסטית, כחדשות. 03-456943 (#12373)

■ כל הדכים מובילות ל„הרבה". „הרבה" כלי הנגינה המובילים ביותר: קלרינטים „בופה", פיזן, חלילים „מרומוף", חלילי צד „אמרסון", חצוצרה „דאורויי", טרומבונים „ברטסונר". שאלו גם את המורים בפילהרמונית. פתוח 9:00-13:00, דיזנגוף 180 תל אביב. 03-231045 (#12871)

■ למכירה מסנתר בלורוס, חדש, זמן, 1,000 דולר. 052-441983 (#13158)

■ בהזדמנות, מסנתר „סטיינואי", עומד במצב מצויין + אחריות. 03-424339 (#13236)

■ גיטרה חשמלית ימהה, מגבר „מרשל" חדש, מסנתר אמגל, הכל במצב מצויין. 03-416110 (#13404)

■ לגל נסיעה מסנתר מיוחד במצב מצויין. 053-48923 אורית. (#13607)

■ „קין אלכסנדר" כנפים, כחדשה, רצי. 065-35684 (#14496)

■ מסנתר, רינג, במצב טוב מאוד, 1600 ש"ח. 03-9224369 (#14816)

■ מסנתר חשמלי, מגבר — רודס, במצב מצויין. 03-995540, רני. (#14820)

■ למכירה אלטו סכסופון סלמר מרק, 1,800 ש"ח. 03-719346 (#15730)

■ חליל צד MURAMATSU מכסף עם הדרים, במצב מצויין. 057-74249 (#15798)

■ אורגן ימאהה, דרקטוני אפ.אי. 10. 03-913274 (#15955)

■ מסנתר כנף!! אקורדיון!! מסנתר רוילו בהזדמנות. 03-374878 03-597096 (#16196)

■ מסנתר „יאמה", דגם M.2.E. (לן), 03-419281/270 052-442239 (#16308)

■ מסנתר אמגל חום, במצב מצויין, 2400 ש"ח. 03-415337 (#16807)

■ גבי אמריקאי, במצב מצויין, לאר חו שינק. 052-83601 (#17204)

■ לגל נסיעה, אורגן ימהה, בי 35 אן, במצב מצויין 1200 ש"ח. 03-496816 (#17567)

■ סטפת ימאהה 9000 + ארגנים, אפשרות ללא צלצות. 5561948 (#18187)

■ מסנתר רוסי במצב טוב, 1,500 ש"ח. 03-5321069 (#18617)

■ אורגן קסטר סי.3, 2 קומות, ריד + מקבנים + אמקסים, מעולה, 600 דולר. 052-34737 (#18799)

■ דוגוק מסנתר רוסי מודבה, בוב. 03-231392 עבודה 03-488017 (#19719)

■ מסנתר כנף בשטיין במצב כבר דייק. 03-580161 והדר 408 (#19844)

■ מסנתר אמלי חום + כסא, 1,500 דולר. 03-471865 (#19862)

■ מסנתר אמלי במצב מצויין, אוריות, 2500 ש"ח. 04-720447 (#19903)

■ בהזדמנות!! מסנתר רוסי במצב מבנה הייצוני במיין. 03-769680 (#20141)

½ במחון היחרה ב-8 תשלומים, ללא ריבית, במסנתרים משומשים וחדשים, „מרכז המסנתרים" אבן גבירול 48. 03-265842 03-263544 (#20216)

■ סינתסייזר רולנד ג'ואייקס 3 בי, חדש עם אחריות. 5566565 (#4469)

■ הגיעו מקרופונים אלחוטיים לזמרים ומנחים. „צלילי המוזיקה". 052-85032 (#16830)

■ מסנתר רוסי „ריגה", חדש לגמרי, צבע חום. 03-5510177 (#6972)

■ מסנתר גרמני במצב טוב. 03-804042 (#6112)

■ למכירה אקורדיון מקבלי 80 בס, במצב טוב. 03-860247 (#20293)

כספות

■ למכירה כספת עם קומבינציה, 750 ק"ג. 03-908310 03-268847 (#6918)

■ כספת 176, 80×70, ממונן, 3 מק כחדש, בהזדמנות. 03-859981 (#13766)

לימודים

■ לגבי אנגלית באנגליה, בכחו הכבר הטובים ביותר. אלף וכאו. 057-79311, וטרב הטכניון. (#16045)

לקראת החגים

■ חזן בעל נסיון לנסופים, מעוניין במקום לימים נוראים. 052-22496 (#16587)

■ חזן, קורא, תוקע, התנוה לימים הנוראים. 03-9197000 לבוזין. (#19977)

מאזניים ומאזני גשר

■ מאזני-גשר ומאזניים ממונים טובים בכחורים מפתיעים ק.ר.ס. בע"מ. 03-351848 (#14721)

מוצרי חשמל

■ תנור וכיריים קולויק חדש, מכבה כריסה לבנה. 03-742327 (#4000)

מזגן אויר

■ בהזדמנות!! 2½ כ"ס + תעלה דקורטיבי. 03-862661 (#14173)

■ מזגן חסטינגהאוז, חדש, 9000 בי.טי.יו, ללא חיבום. 02-666170 (#609)

■ למכירה, מזגנים משומשים + הובלה + אחריות לשנה, „מרוס קור". 03-454505 (#1177)

■ ב"ג תשלומים ואספקה מיידית, מזגנים, כל הגדלים, לכל אליהם, יפו שד' ירושלים 29. ראשון לציון לבנטינסקי 53. (#5207)

■ קרייר, קורר + חימום מרכזי, כחדש, 4½ טון. 03-717166 (#8882)

■ כל הגוגים, הנחות עד 28% 10 תשלומים. ליסינג. „גל-קור". 03-725075 (#12427)

■ „קריר" שרות לכל סוגי המזגנים, מהיום להיום, מכירה כל סוגי המזגנים. 03-295750 (#14918)

■ ווסטינגהאוז חדש, 2½ כוח סוס, 773429, לא בשבת. (#17555)

■ בהזדמנות!! מזגנים חדשים, רגילים ומפוצלים. „מילא" 03-321939 03-314269 (#18546)

א.א.שרות מזגני אויר. מכירה קניה „שיפוץ התקנה". 03-825938 03-835318 (#1890)

■ בתיכו ת"א להשכרה עסק עבור בנוני שרות למזגנים ומערכות קירור. הקופה בשנ"ה כולל ציוד, מוניטין, לקוחות, יתנו שרותי מסור, טלפונים חמוכרה. ת.ד. 1334 ת"א עבור 40136/A. (#8987)

מחשבים

■ כי לכל מחשב — ג'ויסטיק + 40 דיסקטים + קופסא לאחסון דיסקטים. תואם אפל PLUS — 2, כונן + מוניטור — 690 ש"ח כולל מע"מ. תואם אפל E — 2 + כונן + מוניטור — 950 ש"ח כולל מע"מ. יד שניה — חצי שנה אחריות. „בית מחשבים" 03-904671 03-911545 (#13856)

■ י.ב.מ. פי.סי. אי.טי. + מדפסת + מוים + שולחן. 03-259572 (#14013)

■ יזיר המחשבים מיד שניה, נפוץ מבצעים, הוזלות לחדש על מחשבי קומודור אטרי, מקטנוס ותואמי פי.סי. אושפקין 5 רמת השרון, א־ה 11:00-20:00, יום ו': 11:00-15:00 03-332204 (#549)

■ מחשב למכירה פילפס 330 + ביטות. ת.ד. 30989 תל אביב. (#946)

■ יזיר המחשבים!! מחשבים חדשים ומשומשים!! הצעות מיוחדות: כונים ומדפסות לאטארי, ומאקוס!! אושפקין 5, רמת השרון. 03-402489 (#5335)

מחשב דיגיטל PDP 11/23, 256KB, 2XRL02, 2 מסופי VT100, מדפסת LA120. לפרטים: 03-7517819 03-7517828 (#3938)

■ מקמקוטוש 48 קאי + כונן + מדפסת + תוכנות. 03-760974 לא בשבת. (#4699)

■ קורס להכרת המחשב והבנת יסודות התוכנה באנגליה ביותר. למבוגרים ותשו"ב. 03-314202 (#7032)

■ מעוניין בקומודור 64 + כונן, במצב טוב. 399466 (#8510)

■ מחשבים, במחירים כדאיים. „אפי אור מחשבים" חבבלי סין 15 (ערבב) גילה. (#9271)

■ מחשב P.C. I.B.M. נייד 220/110 + ג'ואיקה ותוכנה, בהזדמנות. 03-416415 03-419070 (#10414)

תיחול מלאי מחשבים אישיים, 175 ש"ח בלבד. מטולים מלה"מ הנוגל 19 חיפה. 04-671830 (#13396)

■ אי.בי.אם. פ.ס. אקס.טי. 10 בי + מדפסת אפסון. 03-9231564 (#13428)

■ מנפקילה נסיון קורס במחשב פי.סי. מכירות מלאי וכו', תואם טובים למנשים. מחיר מלאה. 03-900735 03-911958 (#13875)

■ אי.בי.אם. פי.סי. ג'ונאי, שני כונים + מדפסת + תוכנה. 03-266475 (#15507)

■ מבצע תואמי פי.סי. בכל הארץ, פרטים בטלפון: 03-473569 (#16192)

■ מחשבי אמסטרד ב-6 תשלומים כולל עם אור, תוכנות ומכסות „ב"ס 03-964373" הטובה. ראה פל"ב. (#16540)

■ בהזדמנות, תואם, י.ב.מ, פי.סי. + אחריות. 03-499450 (#16883)

■ 1. מחשב י.ב.מ. פי.סי. אקסטל, חצי שנה אחריות, 2600 ש"ח. 2. תואם י.ב.מ. פי.אקס. 1850 ש"ח 739196 לא בשבת. (#17468)

■ מעוניין לקנות מקינטוש או אפ במחשב חנות. 495337 498046 (#18176)

■ תואם י.ב.מ. פי.סי. במחירים הזרים הקרים. 297304 290326 (#18573)

■ תואם אפל + כונן + מוניטור + מדפסת + תוספות ותוכנות. 03-482049 (#19121)

עד 12 תשלומים!! תואמי I.B.M-P.C.X.T מעולים, קומודור 128, מחודר 64, „אפיק" 244025 (#19558)

■ מבצע!! ביטוח אחזקה למחשבים אישיים 25% הנחה, לשרותכם מעבדת שרות משוכללת ואנשיה במקצוע כוחים. „פיא מחשבים" 03-785654 (#19734)

■ תואם אי.בי.אם. חדש לחלוטין שני כוננים + סקן מונו כחדש + מדפסת + דיסקטים. 052-22543 (#19920)

■ איש מכירות, רוצי בעל ידע בתחום בנוף המוקרה. 03-202525/6, בין השעות 17:30-19:00. (#20006)

■ מבצעים!! I.B.M. P.C.XT, AT תואמים, דיסקים, מדפסות, תוכנות קופסאות. „אמגל מחשבים המצאר" 04-663637 (#20065)

■ דיסקטים במחיר מיוחד, 1,91 ש"ח + מע"מ, אי.בי.אם. דוד הרצליה 18 תל אביב. (#20221)

■ מחשבון חיום להנוש דיסקטים, S.K.C דוד הרצליה 18 תל אביב. (#20222)

■ מחשב תואם, I.B.M, הכלימרי הוגנה, דוד הרצליה 18 תל אביב. (#20223)

■ מדפסת I.B.M. B.M.C. ל-Apple תואמים, דוד הרצליה 18 תל אביב. (#20224)

■ תואם י.ב.מ פורטבל קומפק + מדפסת. 065-87426, בין 18:00-19:00, מאיק. (#20342)

אחרון!! בהזדמנות אל"פסק 500 w, „כספות מחשבים". (#11361) 911545 904671

■ סורבו איקס טי. תואם פי.סי. 256.k. נורד ל-640 קיי, שני כוננים יפאנים, 360 קיי, כרטיס הרקולס או כרטיס צבע, כולל כרטיס מדפסת, מוניטור זה שימושי, מתקנים/צבע, אחריות לשנה. מחיר 1850 ש"ח, כולל מע"מ. מר רד מכירות החנות. 03-723612 03-729353 ב — 09:00-13:00 — 16:00-19:00 (#18093)

מכונות גילוח

■ צ'צ'קס שרות תיקון, מכירה, ביאליק 12, ר"ג. 736144 (#11136)

מכונות גלידה וברד

■ מכונת גלידה, במצב מצויין, בוד צי כחיר. 951645 946630 (#14617)

מכונות כביסה

■ מכונת כביסה פילקו, אוטומטית, במצב מצויין. 03-773006 מ־18:00 (#6162)

■ ב"ג תשלומים ואספקה מיידית, כל סוגי מכונות הכביסה, מדיחים ומייבשים. לכל אליהם, שד' ירושלים 29 יפו. לבנטינסקי 53, ראשון לציון. (#8142)

■ לגל אלקטריק 8 ק"ג, חדשה, בקופסא, בהזדמנות. טלפון: 04-730869 (#13834)

■ מהייבאו, חלקי חלוף למוסדים, מנועים, מני חיבום שעונים, משאבות מילה א.א.ג אורגיול, „דשר" בע"מ. 03-253812 (#14085)

■ בהזדמנות, מכונת כביסה אמריקאית, מייטאג, חדשה באריזה. 03-224824 (#15063)

■ „מילה" משוכללת, במצב מצויין. 03-419281/270 (לן), 052-442239 (#16317)

■ בהזדמנות, מכונת כביסה קיימל לוורד, משונת 1980. 03-764267 (#18952)

מכונות כתיבה

להשכרה מכונת כתיבה אלקטרונית, דו-לשונית, ת"א, תובנת הצפון 12. 03-254461 (#7946)

■ תשאלה מכונת, דיין, שד' רוטשילד 10 תל אביב. 659046 724480 (#11731)

מבצע ב-4 תשלומים למכונות כתיבה אלקטרוניות דו לשוניות עם אפשרות לחיבור למחשב ומחבר יחידת זיכרון לעיבוד המלילים, 290 ש"ח כל תשלום (ללא מע"מ), שרות ואחריות של חברת בלוטא. תל אביב — הצפון 12. 03-254461 (#12833)

מכונות תפירה

■ מהימאן לגבכן, עד 30% הנחה, „ברטנר" בן יהודה 10. 03-297660 (#12243)

■ מכונת תפירה ביתית חשמלית ניידת + זיג-זג, 180. 03-297660 (#6941)

■ מביאים מכונת תפירה חשמלית מעזרה הזנות ספרד „אלפא" כחדשה. 03-622547 שולמית. (#20040)

מלגזות ושינוע

■ לסגר 2720 ק"ג, 1975, ממוכיית. 055-39952, בערב: 051-25660 (#5665)

■ מלגזה 1.5 טון + מלגזה 4 טון, במצב מצויין. 08-242913, הערב: 03-410007 (#9648)

■ מ א ג נ י ר ם אלקטרוניות, לתמנות, מלגזה ועוד גשר + קופה רושמת. 03-413114 (#13693)

■ מלגזה דגם ל"ב 032 מודל 1980, כושר הרמה 1,500 ק"ג. 03-614731 (#15303)

■ מלגזה תוצרת קלרק 1982, 2½ טון סי — 500 אוריס 50 מי זי. 052-81598 052-86833 (#18865)

מערכות אזעקה

■ אזעקה לחנות „גילמור" כחדשה, 400 ש"ח. חן 03-447924 (#13337)

■ מערכות אזעקה משוכללת כולל התקנה ואחריות לשנה בהזדמנות. 03-884645 03-625166 052-450021 03-248117, אחריות 1498. (#20003)

מערכות קול

■ דרוש טייפ סלילים להקלטה, מהירות 15 אינץ'. 08-452023 (#13958)

■ לבעלי דיסקוטקים, הקליטים לים מעולים, ביצוע שיפורים. 03-808671 (#1053)

■ למבחנים מציאה!! מדיויאק אל-2 + פוה + טיונר, באחריות. 04-716194 (#2895)

■ סטריאו חלקים, משוכלל ביותר, לרצינים בלבד, אקולייזר. 03-441679 (#6508)

■ מטיפק „ליך סונג" רמקולים, הקליטים בהזדמנות. 03-889396 03-430973 בשבת. (#7678)

■ לרצינים רמקולים אלטסק סוחה, במצב חדש. 03-267008 03-445813 (#8915)

■ טייפ סלילים הולכו רוקס 77 + טיונר קנווד. 04-708089 (#8955)

■ רמקול גדול לאולם, 50 ואט. 03-447516 גם בלילה. (#9378)

■ ב- 1400 ש"ח, סטריאו טאנא, אמפליפייר + טיונר + טייפ דאבל, כחדש. 03-320582 (#9393)

■ דיסק, רדיו-טייפ (מיידים), סטריאו מעולה, חנקון „סוני". 052-557744 (#10190)

■ בהזדמנות, לנביאים, טומטאי 5 חלקים + רמקולים, בר"ג. 319746 (#10459)

■ מבצע שלם 100 ש"ח, וקח מערכת סטריאו, טלויזיה, עד 12 תשלומים, השלם ראשון הודש אוגוסט, אספקה מיידית. א.ה.א. זה שמן 37, תל אביב. (#10566)

■ מערכת סטריאו מקצועית: טייפ דייק, רשמו, ליוור דיסק-אנשה פטימון דינו, רמקולים-קליפש, דאי-אראנסון. חדש עיין באורך. 03-724921 (#10727)

■ בהזדמנות במחירי מציאה טוב 86 מקצועי בחלקים 980 ש"ח. שרש נייד + טורק + 4 רמקולים 230 ש"ח, עד 40% הנחה + 13 תשלומים + הולצה מיסן לחדש ל.בי.סי. ימהה ליווי, אחוה ועוד, לא כולל מע"מ „סוניקל" דיזנגוף 148, תל אביב 10:00-14:00, 16:00-20:30 (#10936)

■ בהזדמנות!! זוג רמקולים 150 ואט חדשים + אחריות (225) + רמקולים, 70 וואט (165) 03-905666 (#11215)

■ „טנגואי" גאחן 5 חלקים, „בוי" רמקולים, מצויינים. 03-743463 (#12792)

■ רדיוטייפ לרכב פיונר, אוטו הורס חדש. 055-91504 (#12968)

■ ימהה-דיסק, טייפ, קומפקט דיסק, גיוור ולוגה. 052-551933 (#13420)

■ מערכת סטריאו „טכניק" חדשה לגמרי. 052-445461 (#15176)

■ מערכת מעולה בחלקים, ללא רמקולים. 02-523239, בערב. (#15575)

■ מערכת סטריאופונית טנגואי 100 ואט, חדש בארוזה + אוזן + רמקולים. 04-529696 (#15775)

■ בהזדמנות, 3 חלקים, ניקון פיונר מגי + רמקולים. 053-33393 (#19432)

■ בהזדמנות טניו מערכת ניידת, מוזה טייפ כפול, טרטיבה סטריאו. 03-494863 (#19928)

■ בהזדמנות מערכת משוכללת חדשה אקאי דגם מ-10. 03-234758 (#20068)

■ „טנגואי" חדישה באריזה, 8 יחידות + שלט, 4,750.- 03-255403 (#6332)

■ פיוניר אודיו, אקסיטוג + סוניניאן קומפקט + מפנגן מהגון. 04-330022 (#9420)

תקליטי ליזור, מבחר גדול, קלסיה, לג, זמן, ורקע „קרקר" — אלנובוי 1 הזנקן (בפמר). (#17749) 731576

■ בהזדמנות, מגבר + סיטור לקסמן, אקולייזר רוטל. 310670 312464 (#16065)

■ למכינים: „ביר" 802 „מאסק" אפ' רטקטל, 4 ערוצים, טיקטר 8, הגבר „קאותקראסבא" וצריך נסף הדש. 03-492673 (#16801)

■ במבצע!! 1' מערכת „פישר", שבעה פריטים: מגבר + טיונר + אקולייזר + 2 טייפים עם הקלטה מהירה + פטיפון + רמקולים רק 1,875 ש"ח!! 2' פטיפון דיסק פישר 975 ש"ח!! אלקטרוקליין, גורדון 17 תל אביב. 03-227034 (#5730)

■ הגיעו אב.אר.די. קא מיטיון, במבצעו בא האמן השווה לכרכים אחרים. „אוריול" אחד העם 19. 03-615507 „סטריאו פלוס" ארלוזורוב 7. 03-656027 (#8054)

■ מערכת סטריאו פיונר 9000 חדש, תוצרת ארה"ב. 425070 (#19915)

מקררים

■ מעוניין במקפיאים מזמנים ושמרים לארוליס, ומשומשים. 661403 בערב. (#13874)

■ מקרר מקפיא אמקור, בהזדמנות, כולל ביטות. 719684 (#13955)

■ לגל אלקטריק 24 + קיוסקו! מצב מצויין. 052-72610 בהזדמנות. (#20136)

■ כחדש פילקו מגהוסט, דלותו לאנזן 1200 ש"ח. 052-551473 (#912)

■ בהזדמנות, אמנה 18, ב"ז חדש, באריזה. 03-705706 (לא בשבת). (#5992)

■ למכירה מקרר אמקור 13, לבן, במצב מצויין. 7222781 (#6717)

■ וסטינגהאוז, 23, 3 דלתות באריזה, בהזדמנות. 03-9224488 03-912481 (#7713)

■ אמנה 22, 2 דלתות לאונק, במצב מצויין. 052-533793 (#7794)

■ ב"6 תשלומים שקליים, מקררים ומקפיאים „אמקור", כל הגדלים, עבור מוגגים, אספקה מהירה לעולים, בלי מכס. לכל אליהם, שד' ירושלים 29 יפו. ראשל"צ, לבנטינסקי 53. (#8857)

■ אמקור 15 + אמקור 13, מצויינים, ממרסי. 03-735696 03-354539 (#9075)

■ מקררים מצוינים הוזרי קירור ממתורבקה. 03-780773, לא בשבת. (#9244)

■ אמנה 25, 3 דלתות, קיוסק באריזה. בערב: 053-27945 (#9642)

■ באריזה אמנה 25 + קיוסק לא בשבת 08-223043 2,500 (#11288)

■ למכירה חדר קרר במצב מצויין. בעבודה: 03-482305 (#11303)

■ הגיראן 400, במצב טוב, אפשרי היזוש בקנות. 03-479724 (#12417)

■ ג'נרל אלקטריק, בהזדמנות, בן 5, מצויין 1,200 ש"ח. 03-473895 (#12435)

■ חדר קרור להקפאה במצב חדש מתפרק. 052-451188 052-36621 (#12894)

■ מקרר הגיראן חזני + קיוסק, קיים, 3½ שנים. 03-470141 (#12922)

■ מקרר ותרוזה מיוחד לקונדיטוריה ליציאות, במצב חדש. 03-741054 (#13253)

■ ג'נרל אלקטריק, 2 דלתות, 24 קוב + קיוסק. 03-414470 (#13283)

■ קונה מקררים במוטן ובמחיר מלאו!! 03-831883 ובערב 03-391543 (#15216)

■ „אמנה" 25, 3 דלתות + קרח, (לן), 03-419281/270 052-442239 (#16307)

■ בהזדמנות מקרר מצויין הוטפוינט אמריקאי 19 קוב. 748635 (#17587)

■ אמקוד 13, במצב טוב. 03-351032 (#18833)

■ הגיראן חזני עם קיוסק, בן 3 שנים. 052-21459 (#19232)

■ למכירה מקרר וסטינגהאוס, 17 קוב, מצב מצויין. 377719 (#19575)

■ למכירה מקרר, ויטרינה למעריה, חדש, 2 מטר, בהזדמנות. 052-544915, הערב: 052-78712 (#20043)

■ מקרר אמריקאי הוטפוינט 18 קוב, במצב מצויין. 03-410306 (#20051)

■ לגל נסיעה, מקרר ג'נרל-אלקטריק, 21 קוב. 03-952884 (#20265)

■ מקררים קטנים למשרדים, באספקה מיידית, „מרכז המקררים" צ'לנוב 13. 03-382006 (#20282)

■ מקררים מחודשים עם תעודת אחריות, „מרכז מקררים" צ'לנוב 13. 03-382005 (#20285)

מקררים חשמליים, להשכרה ולמכירה: אמקור, ג'נרל-אלקטריק, וסטינגהאוס כחדשים, בגדלים קטנים חדשים באחריות. מקררים קטנים חדשים. לכל אליהם ומשרדים, שכטר, ריינס 37, תל אביב. 224627 (#16606)

■ מקרר תעשייתי 3 דלתות, בהזדמנות, קונדיטורית מטליב. 03-283955 (#9732)

משקים למכירה

■ בתי כפר ומשקים — מחיר חדש למכירה / השכרה של משקים חקלאים רבים, בישובים כפריים, והמצא בחולה הלוו. במסען למדורים „וילות ובנים" ו„פנטהאוזים". (#14860)

ניקיון ופוליש

■ אחזקה וניקוי רבי קומות, מפוליש, משרדים ופרסדרות. 03-492396 (#9911)

■ אחזקה וניקוי רבי קומות משרדים, נקן והסתה. 03-296829 או 03-831150 4613 מעק. (#11358)

■ העסק הגבור 1986 „אקסטרא" מוליש לימוש ניקוין וזמינים. 03-379615 03-376314 (#13569)

„פוליש תל אביבי" לנו און מתחדיים!! לפוליש ונקיון!! (#4777) 03-829883

■ „הטבעי" נקיון ופוליש + הדבקות עבודה מעולה באחריות. (#18685) 03-310030

■ „הטבעי" נקיון ופוליש + הדברת, רפיון 2250 באחריות. (#18701) 03-313599

■ נקיון ופוליש, לדירות/לבתים/עסק, הרשמו הנבידו. 03-741752 (#18916)

■ „פנוייס" נקיון ופוליש + הדברה חינם!! אחריות לשנה. (#18992) 03-323823

„פוליש" נקיון דירות, לאחר צבע!! פוליש + הדבקות!! (#20909) 03-839379

„שרות מהיר" לפוליש וקיוות!! קיום מעולה + המלצות!! (#20310) 03-871495

נשק ותחמושת

■ להנזה עצבית, מכרים ומהלריים „יוניק" M, עליה 34. (#15979) 03-821477

■ נשק מכל המונגנים ודבי צוה, הדבים מקליבר, זנער ואחרים. (#16290) 052-72613

סירות וגלשנים

■ גלשן הוה טילבורד, מודל חריג + מעש נוסף כחדש. 03-347045 (#470)

■ בגוגיה אנגל אג חדש, מתח קורס לאוכנות עד 7 מטר, (כולל סירה רתורק). (#135)

■ חייבת להמכור!! סירת סקי „מסטרקפנט", 1978. 065-86349 (#158)

לתשומת לב המפרסמים בלוח מעריב

כל המפרסמים להמשיך ולפרסם את מודעותיהם לאחר הפרסום הראשון, מתבקשים להתקשר לטלפון 333-251(03) (בנ"קטוי) ולמסור את פרטי הפרסום הרצויים וכן את מספר הקוד כפי שהופיע בסוגן בסוף המודעה (#—). הוכנות לפרסום חוזר תהיה ללא תשלום הוספה עד 4 שבועות מיום הפרסום הראשון. בקשות לפרסום חוזר או להפסקת פרסום חוזר מתקבלות כל יום עד שעה 18.00 במוצאי שבת ועד שעה 11.00 בלבד.

הנהלת מעריב

■ קורס יואצת יאכטות, רוייה, עלפן, פתיחה בחוילת אוגוסט. „בריכה שרוני ים והדרכה" (#614) 03-282972

■ מבצע גלשני הוה!! גלשן-ריינג'ר 86 ב-6 תשלומים 298 ש"ח בלבד!! באמצעות כרטיס אשראי ישראכרט. גלשן ופטיר — שלם בחודשי!! ויינס מיסה חדש בלבד, גלשן שד. הכבאות מתגבלת. „מפוזי ציוד ימיי" בל ה"א 03-450366 03-450995 (#1721)

■ מהריסת ליוור וגלשן רוח + ערגה, מצויינים, בהזדמנות. 03-867472 (#7070)

■ דוריה 13, 50 כ"ס, כל האבזרים וכושר שיט. 03-957833 (#7617)

■ גלשן רוח דאבס 3.17 83 + מאריך אורגאל. 03-418059 (#7968)

■ למכירה ספידבואט + קרוון ברנגר, 5 מקומות קומפלט + מנוע מרקורי 40, הכל במצב חדש. 069-41894 (לא בשבת) (#8052)

■ בוסטון 17, אמריקאית, כחודשה, הזמנה מיוחדת לים. 052-77841 03-828839 (#8865)

■ חייבת להמכר, סירת מרוץ מרקורי 80, 5"6" 04-671194, 04-258535 04-936252 (#9389)

■ סירת מרוץ לרסן, מנוע טרנט, 165 כ"ס. 052-77044 (#9509)

■ מנוע ולבו, 5 כ"ס, במצב חדש. טלפון: 063-71467 (#10005)

■ גלשן צופתי 3.90, הוה בשימוש פעם אחת. 052-554670 (#10049)

■ ספידבואט, גלסטרון, 162, מרקורי 115 + טריים + כושר שיט. 08-471169 (#10099)

■ גלשן רוח, דגם 370, חדש, באריזה, בהזדמנות. 03-729555 (#12144)

■ סירת שיפרתית לריצו, התקפה למנוע, בהזדמנות כחדשה. 03-403217 (#12900)

■ גלסטרון 162 אבירודו 140, 1984, מיטאלית, יפהפיה!! 03-781459 (#14302)

■ גלשן רוח אלבא חולד קאפ, 1983, מצב מעולה. 03-474408 (#14785)

■ גלשן-רוח „סיילבורד — רונה" למתחילים ומקדימים כחדש!! 03-747325 (#15094)

■ גלשן רוח למתקדמים ולמתחילים, חדש לגמרי. 052-445461 (#15167)

■ מביאות סירת מנוע, 1985, מרקורי 50, מעולה. 04-440679 (#16969)

■ גלשן אלפא צ'יגי קומפלט + מפרש מיוחד, מקליפורניה. 03-471235 (#17161)

■ סילורד 15, יבנה קנטה ולא יקרה, 4 מיטות, מאורגות. טלפון: 03-791103 (#17360)

■ אלפא הביק גלשנים במצבע, הולפת ישן בחדש. למכירה משומשים: 2.95 3.30 3.65. 063-61373 (#18220)

■ גלשן גלים טאמי 1.80 מ' 1985 + הליסר. 03-267638 (#18386)

■ דגם שוקי מנוע 6, בנ' גורה, מגולבן + ריטור. 491388 (#18419)

■ יאכטה, 21 רגל, מנוע מרקורי 10, 7500 דולר. בערב: 03-471128 (#18622)

■ הרכבת מי גירה ועגלת הקציית, לרכב פרטי הסחורי, וסירות. „ציקי". 052-555928 (#18729)

■ גף גלשן הוה 295, במצב מצוין, חדש. 03-449639 (#18686)

■ סירת מרוץ מרקורי 50 + מרד + כושר שייט מצויינת. 053-93072 03-237866 (#19136)

■ סירה + מנוע מרקורי 50, מצב מעולה. 053-33263 (#19677)

ספורט ומתנאות

■ שולחנות פינגפונג אליפטיים במבצע. 057-74119 03-658773 (#5772) 057-39149

■ אוהל וילה ל-5 אנשים, הנבנת וריג, חדש. 02-423384 (#9152)

ספרים

■ „מרסול" הוצאת ספרים הזמנה, תל אביב, אבן גבירול 166, פינת פינקס 1. טל. 449485. אצלנו אפשר להשיג כל ספרי ליצרה. לכל בני הספר היסודיים והתיכוניים. פה אלים וזינה. (#4169)

■ ספר תורה אשכנזי, 75 ס"מ. 03-777578 לא בשבת. (#6641)

עתיקות

■ למכירה אוסף שעונים עתיקים + פריטים אחרים נדירים. 04-385232 (#12461)

■ היסול המלאי!! רהיטים עתיקים, לגל מגירת החנות. „מגל עתיקות" יפו, בן-אגאל 12, ליד השוק. (#16513)

■ לתבירה, בקימויה, ריהוט עתיק, בערב 063-61870 (#16845)

■ „ההזנ' האנתיקה", הרואן, הדגי, 065-22630, ריהוט אנגלי עתיק, פתוח גם בשבת. (#19483)

פרסומים

■ לעשרדי פרסום המפרסמים, הפירסום היעיל בגוינה הולבנה עם הדפס בממיר 3.90 ש"ח. 057-39149 03-658773 (#5781) 057-74119

ציוד בנין

■ להשכרה מעלית תיזונית „אלי-מק" 13 הזזנות, 1000 ק"ג. 03-769961 03-761779 (#925)

■ להשכרה: 1) מנוף קוסודול, זרוע 42 מטר, משקל בקצה — 3 טון, גובה 48 מ'. 2) גורסור 150 טון, דיזל, עם שלט הוזק, K.W.A 052-82120 052-81598 (#19514)

■ מעוניין לקנות הלי בניל לבניין. 03-999126 (#19572)

ציוד למסעדות

■ שטטון קונה ציוד למסעדות, המקדים מסוחרים!! 03-839891 03-5515639 (#6668)

■ למכירה בהזדמנות כל הציוד למלאל + מקרר גדול. 052-441942 (#13735)

■ יחסי, קונה ציוד למסעדות ועוד. 03-814584, בערב 03-831494 (#18861)

■ מאיר קונה, מוכר ומחליף, ציוד לקונדיטוריות, מסעדות ומטבחים מוסדיים!! 03-834539 (#18863)

■ מקרר + ויטרינה + סלטיה + בזיל למערב + ארגנה, בערב: 03-221242 (#18924)

■ למסעדות!! מוניס, מכונת אספרסו, מכונה לגלידה, ויטרינות ועוד... 03-416671 (#7495)

■ למכירה, תנור לאפיית פיתות ברסע + מכונת גלידה „סילקר". 03-937755 (#16202)

■ „ההכרט", ציוד למסעדה + מקק ביתו מתחביה, סירה המטלש, סול בזן המבשת. (#17405)

■ סי גלד בע"מ, מכברי ויטרינה למטבחים גדולים. למבירה מקפר 60 ליטר, כל החלקים. מכונת שטיפה כלים. תנור אפיה 3 קומות, קונקוטוניה, מכונות וכו', בהזדמנות. 03-374771 (#16725)

■ ציוד קטרינג (שרותי ארוח) לגכוה. 03-246372, 16:00-18:00 (#1632)

■ מקרר מקוזי + 4 דלתות + מקרר מטבחאות + תנור אפיה + מקסיא + חלב אוטומיים. 03-264518 (#18451)

ציוד תעשייתי

■ בהזדמנות מגנל ליצור פולאר טילן או מכונות אקסטרודרים בנפרד. 052-547741 (#6198)

■ משאבת אירולס פנאומטית, במצב חדש, באחריות. 03-9221805 (אפשרות להשכרה) (#9502)

■ ציוד למסגריה: קומפרסור, מקדחה, רתכת, מסורים. 03-9220003 03-379240 (#13021)

■ בהזדמנות! תנור אפיה חשמלי לפיתות, כחדש. 052-31542 רבנץ. (#18744)

צילום

■ מצלמת קנון אף-1 ניו + עדשה קנון 80-200 08-229155 אילה. (#1640)

■ מצלמת קנון, טי-80 ליזר + זר קן משוכללת. 052-558957 (#5912)

■ מצלמת ניקון אף.אם. עדשה 1,2 מצלמת ריקו. 726644 (#6483)

■ מצלמות פנוקס או אקס, עדשות + מקרו + תיק. 052-35028 (#6961)

■ דורסט r.c.p.-50 אוטומטי לפיתוח תמונות צבע. 286026 (#8690)

■ מצלמה „מונלוסה" 7000 אי.אף. חדשה לגל נסיעה. 051-37602 (#9249)

■ חדש „פוטוקק" מעבדה מפוכלת ייחודית לתיקון מצלמות. שרות מהיר ומחירים סוחרים!! 03-315101 בטלפון 15 בטעוים. (#11397)

■ חזנות עבור מיוחד פילם 35 מ"מ, הקבל הגדלה 18×13 צבעונית תוך 60. סוטו „רמת אביב" ברודצקי 13 רמת אביב. (#12323)

■ „מצלמת העיר" בכיכר מהיר המבחר הגדול בארץ במחירי מרהת. 296318 (#18315)

■ מינולטה, 300, עדשות ואביזרים, מינולטה 7000 + זום. 374430 (#18754)

■ מקטה 16 מילימטר בלאונדרורל, בהזדמנות. „פתח בן אבי" אבן גבירול 105 (#19670)

■ קורסים לצילום בוקר וערב. ככו לללימודי צילום, בהנהלה יעקב ברוינשטיין. הירדן 16 ת"א. 03-658596 (#20320)

■ צלם: לכרום ורושן למגבה, שחור-לבן, ל-4 שעות. 03-658404 (#16280)

ציפוי אמבטיות

■ „השחר" במבצע!! צביעת אמבטיות באמייל הקרמיקה, באור רוזה, 160. 03-373668 03-377116 (#12765)

■ חידוש אמבטיות באמייל בצופן, עבודה יעילה ומהירה. 03-798974 (#16679)

קוסמטיקה

■ בבי"ס הגרבי לקוסמטיקה בר-המ „ביתור" ובמכון השעמה, לך פינת ראשון למחקר בראשון הרבישי 17:00-20:00. 03-994525 (#1594)

■ מכון עתיק במכון הגדוק שרלמת מיוחדים קומפלט מיטה אמריקאי ושידות. 245068 אחה"צ 846230 (#11518)

■ למכירה לקוסמטיקאות!! ציוד מלא כחדש, ב-50% הנחה!! 03-9611866 (#7014)

■ למכירה, ציוד קוסמטי, מכשור לאפילציה, ואמרון ומיטות. 03-226066 (#18730)

קורסים

קורסים לאנגלית במסגרת מכון מיל"ה, בשעות הערב. שיעורי הדגמה חינם מתקיימים בימי א',ה' בשעה 18:30 בבית ציוני אמריקה, אבן גבירול 26 ת"א. (#14160)

■ מחשבה הבריאות, טרזאנ עם דרגורדון, כניסה חופשית. 03-432120 03-222772 (#6790)

■ כיצד יוכל ילדך להשתפר בכר התמטיקה פרטים ת.ד. 7 סביון. (#14386)

■ מכון לתנויס, תפתקול, מנחהפולה הזוגות. 03-658184 (#18859)

■ תמוך אלפי דולרים השתתף בקורסים לייטורלים בשיטת „עשה זאת בעצמך". 03-382761 (#19513)

■ קורס לעיבוד הסלילים, בסרבת הייונך טכנולוגי בחולון. 03-842859 (#20128)

■ החלה ההרשמה לקורס „שימת סיכלה" לשיפור היכרון הזיכרה, הרדות מתוח, הקורס מיועד למבוגרים ונוער, לילדים קורס בנפרד. לפרטים בפרטיש, טלפון: 03-299040 (#1216)

קייט ונופש

■ וילה ליד הכנרת, בית בגנת, דירה לנופש בתל אביב. „תמבית-ליגל" 067-50264 03-661371 03-9362378 (#13777)

■ נופש צפתוי, בנוף כפרי, בגליל, הנאויל מגדכים. 069-89746 (#171)

סוני קוטגים למכוש ליד חים בנחיר מבצע. 053-35293 (#1242)

■ בצפת, להשכרה, 2, יפהפיה, לקייט/לתקופה ארוכה. 069-30722 עד 10:00 (#1631)

■ בית יפאי ליד הים דירת קייט, שבועי. בערב: 053-96247 (#6702)

■ באילת, דירה 3, מרוהטת לשנה מנות המים, טלפון: 059-75913 (#7306)

■ בנהריה „בית הורס" טלפון: 04-921444 04-921872, חדרים + שרותים והקלטות + ממכבת. (#8431)

מטעם ללוגרה כדאי לבוא אליו, לבית הארחה כרמל, בארוזה ישראלית. המגנת בטלפון: 00441-2091443 (#10606)

■ אשקלון, דירות נופש, קיקט, באפריל מכודוות מרוהטות למכירה מיידית, 29,000 דולר „אנגלסכנף". 051-25452 (#10804)

■ מבצעם!! בכנין יעקב, ילד זאר שון חיים במלון בית מימון עד 31.7.86 063-90212 (#12115)

■ נפש כפרי מיוחד, במושב אמריים, מבנות, הודיע. 069-89813 (#14268)

■ בירושלים, לקייט ולנוגים, מרוהטות, כשרה. 04-383396, 04-672822-3 (#14300)

הבילות נופש הכל מ — 188 ש"ח, שחת, ביהודה 228, תל אביב. 03-442297 452735 (#15320)

■ נופש בגליל המערבי ליד אכזיב, אחוזה כפרית. 04-927310 (#18462)

■ נופש בגליל באמצים, ממכמוק, סיפה, בריכה, שריג. 069-89233 (#18594)

■ בואו להנפש בעיר הקייט הכרמל הרגע, מבצע במלון „גילגת" 80 ש"ח לזוג, חצי פנסיון כולל מע"מ, לילדים עד גיל 12 בחדר הוריהם 50% הנחה, במלון חדר אוכל מבואר, הפריקו אינטוור מעולה כשר. 04-925809 04-920094 (#18851)

■ בלונדון, בית הארחה "אביב". סביבה טובה, 12 לירשב, לשנה. 00441-4550671 (#19350)

„טוזאקיס" בנזי מנוע כפריים מרוהטים ומבונים מעל בקעת גונסר, בממון אירוח (צימר). 067-22063 067-21654 (#19958)

■ בנוף תנר בבגח, קיטונים מצוידים עם מקומות להקמת אוהלים. 067-20297 067-90630 (#19955)

■ בהרצליה, במלון 5 כוכבים, להשכיר באוגוסט, בהנחה. 053-91870 (#20294)

■ מבצע חגום, במלון בטבריה, מן מרווח. חדרים מרווחים, כשר. 057-73114 067-20826 (#17504)

■ צבעיף בתורים בגליל, לכל המשורת, 40 ש"ח, מארחת. 04-986952 (#13125)

■ ברזמלי, דירות נופש סוות לחשב. קרוב לים. 052-70433 (#4380)

קליית קפה

■ קליית קפה ברמה אירופאית, „קפה ממגן", בשאליק 5 רמת גן. 03-736952 (#15228)

רהיטים

■ מזנון יפה לסלון, מגורור חום, 3 מ'. 03-479046 (#14030)

■ בהזדמנות ריהוט עתיק נדיר, חדר שינה + סלון. 08-410453 (#993)

■ בהזדמנות, למכירה ריהוט של דירה, במצב מעולה. 03-410922 (#1357)

■ חדר מגר אמריקאי, מיטה כפולה + שולחן + כסא. 03-426334 (#1358)

■ למכירה חדר ילדים: ארון, ספריה ומיטה במצב מעולה. 03-9232089 (#3490)

■ בבגיון — סלון מקסי, במצב מצויין, 350 ש"ח. 03-349956 (#4908)

■ סלון פינתי חום + שולחן + שטיח, 2×3 052-28037 בערב. (#4920)

■ חדר שינה קומפלט + פינות מעץ + שולחן בכניסה. 052-540246 (#5233)

■ מזנון עתיק, מזנון הבזאוק, שרלמת מיוחדים, קומפלט מיטה אמריקאית ושידות. 245068 אחה"צ 846230 (#5726)

■ לגל נסיעה מציאות, חדר שינה חדש. 052-444903 (#6288)

■ בהזדמנות סט סלון עור, דגם אוסלקי, באריזה, 295 ש"ח. 03-834528 03-734007 (#6664)

■ בהזדמנות, באריזה ארון חדש, 6 דלתות, 250 ש"ח. 03-734007 03-834528 (#6711)

בהזדמנות 2 ספות עתיקות ושידות כלביים. 03-448275 רק בבוקר. (#6789)

ריהוט ויקטוריאני, שולחן אוכל, כסאות, שידות ועוד. 052-70929 (#7334)

■ מיטת שינה מנוע + מזנון וארון עתיקים בהזדמנות 03-471880 (#7589)

■ א. זהבסקי, מערכות סלון המחירים המבחר גדול, הרצל 39 תל אביב. (#7676)

■ חדר שינה חדש לקשטה, תוצרת חוץ עם ארון, 1290 ש"ח. 03-847891 (#7712)

■ בהזדמנות מתצוגה סלונים מעור 4950 „עוד", בול הקוזין, פתוח במוצאי שבת. (#8798)

■ ספה, 2 כורסאות, צבע כתל. 03-447516 גם בלילה. (#9363)

■ למכירה, ארון קיר 4 ד', מיטת יחיד + ארגנ. 03-342114 (#10145)

■ אספקה מיידית בחירים ללא הקדים ארונות בכל הגדלים, מיטות זוגיות 180, ספריות, שידות ופנות עוד. „רהיטי עם" בנהטור 26 (בורוכוב) ת"א 03-280423 (#10256)

■ מערכת סלונית, ארון קיר, ספה + ארגנ, שולחן כתיבה. 052-441734 (#10991)

■ שידה יפנופית, אגולות, מזנון, כורסאות טלויזיה ושרפרף. 053-64898 (#11001)

■ חדש, מזנון ויטרינה + שולחן + 4 כסאי סוניסלבוה. 03-260014 (#12431)

■ מזנון + בר צרפתי ברוק אורגאל, מיוחד. 03-241414 (#12650)

■ ארונות!! הובלה והרכבה חינם!! 4x4 300, 5x5 350, הרצל 60 רמת גן. 03-863875 (#13440)

סט סלוני מיוחד ומעולה חדש לגמרי, בהזדמנות. 03-740383 (#12474)

■ בחצי מחיר מערכת סלונית מיוחדת וחדשה מקסימה. 03-748635 (#13584)

■ למכירה, רהיטים לסלון; כמו חדש. 03-748664 (#14333)

■ מזנון אנגלי עתיק, במצב מצויין + ספת עסבל יפהפיה. 05534996 (#14496)

■ 2 מזנונים מוניים מסודוה + סורות נוער + שולחן (4). 03-449414 (#14528)

■ סלון במבוק חדש, [illegible]. 03-847840 (#14677)

■ חדש באריזה!! סלון [illegible] ש"ח, מיטה צבת + [illegible] 25 + מבחר ארונות, אילת [illegible]. 03-820893 (#14814)

■ מהיצון לגורבן, [illegible] במבוק, אילת 8 יפו [illegible]. (#14913)

■ סט ספות אנגלי (ERCOL), [illegible]. 03-332926 03-421175 (#16068)

■ קונה רהיטים, [illegible], ירושות [illegible]. 03-5519605 (#16151)

■ מיטה מעץ [illegible] 424393 [illegible] 2 x 1.70 [illegible] 257340 (#16392)

■ [illegible] 03-310006 (#16618)

■ [illegible] (#16652)

■ חדר שינה [illegible] 7 חלקים [illegible] (#17425)

■ [illegible] (#19843)

■ ארון 5 [illegible] (#20015)

לך על בטוח לוח מעריב

■ 40 כמאות, 10 שולחנות, ציבור־ף, 12:00-10:00 ,344750.
(#20274)

■ מערכת סלונית, 1 + 2 + 3, קס־מה יוקרה. 03-444476 (#20278)

ריפוי ועיסוי

■ בואו למטפל מוסמך ע"י מכליסטוס, במכון "הוקל", דיזנגוף 135.
(#13963)

■ תרשתו! הנחות אירופאיות! כואו! מטפל לבית/מלון.
(#762) 03-297095

■ לנשים בלבד, עיסוי מגוון מגמק בביתך, סודיות מובטחת.
(#11079) 052-61628

שרותי הודעות בטלפון

■ "טלטרוני" – שירותי מזכירות לקבלת ומסירת הודעות – שירותי משרד ופרסום בכל העיתונים.
(#17434) 03-332202

שרותי מוסיקה

■ מבצע לחתונות ומסיבות, מוסי־קה לקודים וחגיגות 03-5461871
(#12010)

תכשיטים וכלי כסף

■ עבודות כסף, כלי כסף, מבחר עצום מהיצרן, אספקה לכל הארץ, טלפון 24 שעות ביממה.
(#12204) 03-784160

תנורי בישול ואפיה

■ בהזדמנות, "קלויזר" באריזה, בכבע "אלמוגר". טלפונים:
(#5180) 053-92269 ,03-322971

תריסים

■ תריסים חלונות, קנה ישירות במפעל ב־4 תשלומים!
03-907092, 03-900681
(#1374)

שידוכים

■ ירושלמי/ת למה לרוץ לתל־אביב? שמע הצעות לרצינים בלבד ב"לידריאק" 02-635834
(#13447) 19:00-10:00.

■ בס"ד שדוכים לדתיים, מבחר שים אקדמאים, מצליחים מכובדי הסדר פעם בשבוע בתל־אביב.
(#631) 02-810825

■ גם לבנים/ות קל המעוניינים להתחתן!! לצעירות מגיל 25-17 הדרשמה חינם!! הבקשה לפני –
(#1029) 03-720032, 03-719042

שטיחים

■ שטיח 3x2 בד"ר "ראובני"
(#9367) 03-447516

שמלות כלה

■ בהזדמנות, שמלות כלה חדשות יוקרתיות מסוגים שונים.
(#14586) 03-451297

שיעורים

■ מורה מוסמכת מגישה לבגרות בהבעה על רמה. 03-720676
(#4708)

שפצים

■ קבוצת מקצוע מתמחה בשיפוצים, 12 לכל. 063-25164
(#14164)

בן-זוג

בת-זוג

לתשומת לב המפרסמים בלוח מעריב

כל המעוניינים להמשיך לפרסם את מודעותיהם לאחר הפרסום הראשון, מתבקשים להתקשר לטלפון 03-251333 (רביקה) ולמסור את מועדי הפרסום הרצויים וכן את מספר הקוד כפי שהודפס בסוגריים בסוף המודעה (#---).

הנהלת מעריב

הכרויות

חוגים

נדרשו לנישואין

לשכת הרבנות
פתח תקוה

רבנות ראשית
בית שאן

מודעפון 03/38 38 38

שרות מודעות טלפוני 24 שעות ביממה לבעלי כרטיסי אשראי

שרות מיוחד למפרסמים במדורי השידוכים והכרויות

"לוח מעריב" מספק ת.ד. למעוניינים

פרטים: טל' 03-251333

مكذا من الاهل

صكنا من الاحل

לך על בטוח לוח מעריב

לוח ירושלים

דירות

■ בקטמון הישנה, בית מיוחד, 10 חדרים, כניסה נפרדת, גינה, חניה פרטית והכלל. „בנייני ישקר" 02-222597 (#7658)

■ מה חשוב בן כרמי, רווק, ישראל, בית שאן. מינוק חנה בת אליבג, רווקה, ישראל, בית שאן. (#15822)

■ מנחם משה בן יעקב, רווק, ישראל, בית שאן. פינוי שושנה בת משה ז"ל, רווקה, ישראל, בית שאן. (#15825)

הרב המקומי

דירות בשכר חודשי

1–1½ חדרים

2–2½ חדרים

3–3½ חדרים

4 חדרים ויותר

וילות ובתים

פנטהאוזים ודירות גג

קבלנים מציעים

דירות נופש

דירות למכירה

דירות מרוהטות

עסקים

לתשומת לב המפרסמים בלוח מעריב

כל המעוניינים להמשיך ולפרסם את מודעותיהם לאחר הפרסום הראשון, מתבקשים להתקשר לטלפון 03-251-333 (ד"ר קווין) ולמסור את מספר הפרסום הרצויים וכן את מספר הקוד כפי שהודפס בשוון המודעה (#—). הזמנת לפרסום חוזר הנה ללא תשלום והוספה עד 4 שבועות מיום הפרסום הראשון. בקשות לפרסום חוזר או להפסקת פרסום חוזר מתקבלות כל יום עד שעה 18.00 ובערב שבת וחג עד שעה 11.00 בלבד.

הנהלת מעריב

לוח מעריב — לך על בטוח

■ בהדר-גנים, 3 (1 קטן) + טלפון + הסקה. 02-666583 בתיווך. (#10508)
■ 4 חדרים, בשכונה לוין + חנייה, לשנה. 02-415364 (#10846)
■ בשכונה-רמות, שלושה חדרים + טלפון, הסקה, גינה, 260. 02-413778 (#11219)
■ בבית-הכרם (מול האוניברסיטה), 4, מחולקת — גינה גג, מספטמבר לשנה. 525654 — בערב. (#11432)
■ באזור קרית יובל, 3½, בית על חצי דונם + גינה לשמירה. "קנה ובנה" 02-534235, 02-638655 (#11500)
■ בקרית-משה, 4, ק"ה, דוד"ש, הסקה, לשנה. 02-526082 בתיווך. (#11870)
■ בבקעה המרכזית 3½, מרוהטת קומפלט, מרוהטת + טלפון, מיידי. 03-210367 (#11878)
■ לתיירים בטלביה, 2 + מרפסת, מצויידת קומפלט, "מנחם" (#11928) 02-249579
■ ברמת-שרת, 3½, יפה + טלפון + בעליה + הסקה, מיידית! (#11930) 02-420771
■ לתיירים הפלמ"ח, 2½ + מרפסת, מצויידת קומפלט. מנחם — (#12668) 249579
■ ברובע היהודי, 3½ + טלפון, רהיטי חלקי + גג + מק. 03-5460151 (#12677)
■ בטלביה, 4, מרוהטת, יפה, לגור. קצר/ארוך. "סוכנות בית" 226231 (בתיווך). (#12853)
■ בבית-הכרם, וילה מרוהטת, 6, לכל תקופה + 3½, בשכונה חור... מיידית. "חוץ זמר" 244716, 248722 בתיווך. (#13039)
■ בבית-הכרם, 3½, ק"ב + טלפון, לשנה (+ אופציה) 02-525425 (#13099) בתיווך
■ ברחביה, 4/3 חדרים, מרוהטת, לשמירה. 02-664523 (#13195)
■ בטלביה, 2, בק"ק, שקטה + גג + פ"א, מרוהט + טלפון + הסקה. 02-632588 (#13410)
■ ליד עמק-רפאים, 3, מרוהטת חלקית, 190. 13083, 244091 (#13499)
■ באזור המגיד, 3, ריהוט מלא + טלפון. "אבני בית" 02-228922, 02-233125 (#13681) בתיווך.
■ 3, לתיירים, מאוזנת, גג, טלפון, עלי-אמצע. 631227 (#13985)
■ בטלביה היפה, דירת 3½, מרוהטת קומפלט + טלפון. (#14281) 02-711948
■ ברחביה (טלביה), דירה חדה, קומפלט, 250 דולר. 04-246465 (#14285)
■ ברחביה, 3 + מיזוג + טלפון, מאווררת, לשמירה. 665888, (#14645) 242140
■ ברובע היהודי, 3½, מרוהטת מלא, מרפסות, נוף, מ-1.9.86 לשנה, 02-282044, לא בשבת. (#14659)
■ ברחביה, 3½ בקו חשמל + טלפון, לתקופה ארוכה, מיידית. (#14751) 02-351708
■ בגבעת-הנשיא, וילה, 6 + גג, לספטמבר-אוקטובר, 500 שקל לחודש. 02-824053 (#15394)
■ ברמת-שרת, 3 + פ"א + טלפון + דוד"ש. 02-663704, בעבודה 02-240184 (#15554)
■ קוטג' בבית-הכרם, 6, מרוהט קומפלט, לתקופה ארוכה, 800. "גוסקי" במבשרת ירושלים, אצל דוד הגלר 19 4 02-221451 (#16503)
■ באבו-טור 3.5 בבית-הכרם, בגבעת...ם, בטלביה, ברחביה, בבקעה, דינקה. 02-631764 (#16526)
■ בגבעת בית-הכרם, 3 + טלפון + מרפסת, ל-11 חודשים. (#16998) 02-522660
■ איש מבוגר, בודד עם בית גדול מחפש שותף למגורים, ללא תמורה (#17388) 02-667568 בתיווך.
■ בנחל אשכול 4, לקייטנים/מגרשה ארוך 02-814200 לבקש (#18615) בערב.
■ בקעה, 3 + טלפון + דוד"ש, מיידי. 08-475519, 02-722070 (#19037) בתיווך.
■ בגבעה — שטמפר, 3, טלפון, דוד"ש, נוף. 03-9362141 בתיווך. (#19540)
■ 2 בקרית משה, מרוהטים ומרוהטים + טלפון הסקה, מיידי. (#19993) 02-526096
■ בתלפיות 4, גג, הסקה, מרוהטת קומפלט, מיידי. 02-867563 (#14660)
■ בטלביה 200 מ"ר + גינה חגית, לכל מטרה. 03-241013 (#1110)
■ בגילה 3 חדרים מרוהטים קומפלט + מרפסת. 763352 (#12726)
■ 4, ברחביה, מרוהטת + חצר + כניסה פרטית. 02-637201 (#14317) 055-23412
■ לתיירים, טלביה רחביה, 3 + מרפסות, נוף. "מנחם" 02-249579 (#16594)

דירות בדמ"פ

■ דירה 4½ חדרים ברחביה, בדמי-מפתח. טלפון 634526 (#14640)
■ במלה-שיבעה, 3 גדולים, פינוי מיידי, בהזדמנות. 02-416593 (#5414)
■ במקור-חיים, בהזדמנות 2, צריך שפוץ. בערב 02-523247 (#14303)
■ 2 חדרים במקור ברוך, ק"ק, סביבה דתית. 02-244099, אחה"צ. (#16949)
■ בקרית-משה (מרבוקה), 2 עקריים, ק"ב, (גם למשרדים). (#20188) 02-524134

חדרים מרוהטים

■ לקייטנים זוגיים לגורשי הקיץ + אוכל. 02-431843, אוכל משפחתי. (#18191)

ביקוש דירות

■ ללקוחותינו הרציניים, להשכרה ארוכה/קצרה, ריהוט שונה. (#8205) 02-639811
■ דחוף, מיידית, דרושה וילה/בית 3-7 חדרים, במרכז רחביה, טלביה, קרית-שמואל. "מנחם" (#13642) 02-249579

■ מעוניין בקניית 4 חדרים, במגדל... בסביבה טוב. 02-717077 (#14755)
■ 5, מאווררת, מרווחת, בבית-הכרם, הנורדאוסאל, גג, מרפסת, יפה. 02-521004 (#5034)
■ משפחה אמריקאית מחפשת בית + גינה, 5 חדרים בבית-הכרם או במושבה גרמנית. עד 250,000 דולר. "קנה ובנה" 02-534235, 02-638655 (#11407)
■ למשקיעים מבוקשות דושות: בניסים + דירות יוקרה "לאומיס" (#15144) 666218/9
■ לטייר מקורה, דרושה בדחיפות דירה/בית לקנייה, תשלום במזומן. 02-244716, 243386 (#15230)
■ מעוניינים בבית, 5, גינה, שקט, גג, פולייה. 02-423071 (#15464)
■ ברמת-אשכול, מעוניינים לקנות, 3, קומה נמוכה, מיידי. (#16176) 03-914256, 02-823882
■ גר באנגליה, מחפש דירה מרוהטת, לקנות, ל-3 חודשים בסוף יולי בטלביה, עד 1500 דולר. "קנה ובנה" 02-638655 (#16565) 02-534235
■ מעוניינים בדירת 2-3 בגילה, כ-40,000 דולר. 02-812319 (#16585)
■ בנו"ר, משפחה צעירה ואחראית המסיימת 3 שנות שמירה — במרכז בחוכה, מעוניינת בשמירת דירה בירושלים, לשנה לפחות + המלצות. 02-635015 (#15212)

עסקים

■ במרכז 100 מ"ר, למשרד/חנות. (#890) 532388, 535115 בעבודה.
■ להשכרה ברמות, דירת משרדים, 4 חדרים, מיידי. 063-22231 (#1935)
■ דרוש סלון, מבנה, וילה להשכרה בירושלים. 02-664515, 02-520634, 1:00-9:00 (#6932)
■ דירת 2 חדרים חדשה, ליד המשביר, מיידית למגורים/עסקים. (#7384) 02-716767
■ חנות מרווחת, בסלון מאוורר, להשכרה, בהזדמנות בירה. "קרדיאן אינטרקונטיננטל" 03-286222 (#10171) בתיווך.
■ מפעל למוצרי פלסטיק, מעוניין להתרחב, לקנות, לשכור הברחות. 02-352663, 08-491478 (#10611)
■ מפעל מאושר, מעוניין בשיתוף, שותף, או הלוואה. 02-352663 (#10653) 08-491478
■ המרכז לסיור בעיר... ליד מלון הבולמים בכל יום ב' בין 11:00-12:00. חנויות להשכרה בגדלים שונים. אמבטיה (#11804) 02-668101
■ עסק ריהוט ושיווק במרכז במצב מצוין. (#12051) 02-286322
■ להשכרה בקומת מרתף עד 4½ ... (#12401) 02-522657
■ להשכרה בירושלים במרכז העיר, שטח של 100 מ"ר לעסק... מתאים לכל מטרה. (#12655) 02-228011
■ לשכירה מכולת במרכז... 02-814187, לא בשבת. (#13746)
■ עסק מבוסס ריהוט + מתווך רב בתחום האלקטרוניקה, מחפש שותף פעיל + השקעה. ת.ד. 9489 ירושלים. (#14409)
■ לשכירה, מינימרקט בגילה + המכולת. 02-765212, לא בשבת. (#16914)
■ סוכן בעל ניסיון וקשרים, רכב פרטי, מחפש קו מוצרים לשיווק באזור ירושלים. 04-703686 (#19528)
■ דרוש לקניה מחסן במרכז או... לשותפות, אפשרי... (#19857) 02-532102 בתיווך.

מחסנים

■ דרוש מחסן כ-200 מ"ר + פריקה נוחה, באיזורים הדרומיים. (#18612) 02-824845

חנויות

■ להשכרה באיזור התעשיה, 70 מ"ר + כת, בתיווך. 02-722003 (#6959)
■ מציאה, חנות מכולת אקסלוסיבית פעילה, להשכרה בבית הכרם. (#6430) 02-432494
■ מעוניין לשכור חנות 70 מ"ר במתחם, ת.ד. 2617 עפולה. (#6516)
■ בגילה למסירה מיידית, חנויות בגדלים שונים. "גד" שלומציון המלכה 4, טל: 02-227775 (#9481) 02-223840
■ בבקעת המוחר... שטח מסחרי כ-500 מ"ר (מתאים לסופרמרקט) + 2 חנויות בשטח 40 מ"ר כ"א, למכירה מיידית (ניתן גם להשכרה). "גד" שלומציון המלכה 4, טל: (#9520) 02-223840, 02-227775
■ בהזדמנות גדולה! למכירה, חנות במגדלבאום לכל מטרה. (#11587) 02-284733
■ להשכרה מיידית, ... בבן-יהודה, עסק פרטים במקום. (#11905)
■ להשכרה, בארזים 13, אפשרי מחסן בבית הכרם. 02-233470 (#12041)
■ מעוניין לשכור חנות מחסן, בתלפיות. 02-713072, 02-766578 (#12591)
■ בהזדמנות, חנות בדמ"פ, 60 מ"ר, בבן-יהודה "רהטה". (#13779) 02-247839
■ בגילה-רחביה, חנות למכירה בדמ"פ, בעבודה: 02-222689, בבית: 02-660940 (#15683)

משרדים

■ להבדל, דרוש בית משרדים, 20 חדרים + קווי טלפון. 02-816691 (#5838)
■ להשכרה, בבית משרדים, במרכז העיר, 13 חדרים, מיזוג אויר, מעליות. (#8548) 219366, 243884
■ בתל"ת, מרכז, ק"ב, 3 + טלפון, למשרד או מגורים. 245414 (#12366) 284632
■ להשכרה במרכז כלל משרד/חנות, 90 מ"ר. 02-241881 (#15578) 02-341762

■ 2 משרדים צמודים, בבנין כלל, לתקופה ארוכה. 063-70818 (#15606)

מגרשים

■ בתל-ארזה, בבכורים, מגרשים ובניינים, מגרשים לבנייה, 02-122471 (#9754) 02-820751
■ במעוז-ציון, מבנה קודק, גג, דו או חצי. 02-531861 (#16403)

עבודה

■ למוסד ציבורי דרושים: מורים באנגלית. 02-663808 (#19600) 02-663663
■ למוסד התלמוד ורבד"ו, בית הכרם, דרושה מזכירה לשעות. 02-531252 (#5949)
■ למשרד דרוש סרבן מכירות, תנאים טובים. (#6997) 02-816833
■ דרושים: מזכירים ומטפלות, לינה במקום. (#7607) 02-413171
■ דרושה פקידה דוברת לשעות אחה"צ, רצוי ידע באנגלית. (#7920) 02-816833
■ למכון עמיטת בחינוך מיוחד, דרושות: מזכירות, עובדות סוציאליות, אחות, מזכירה באנגלית. (#8222) 02-341127 מיום ראשון.
■ למוזה אר.או.אם. — ירושלים, דרושים: 1. מזכירה בכירה, עברית, אנגלית, הדפסה מעולה, תנאים טובים למתאימה.
2. כתבנית — קצרנית/מעבדת תמלילים ודרקטיל, ודריסט ו/או אנגלית, לעבודה צמודה.
3. אם בית, בעלת נסיון בארוחות, כולל פרוטוקול וסידור שולחן, אנגלית חובה.
4. מנהל"ש סוג 2 + הדמה, לעבודה מעניינת.
5. מסגר ... בעל ידע, עובד עבודה וקריאת שרטוט.
6. מכונאי מיזוג אויר, בעל נסיון.
7. גנן — אפשרי מסור.
8. מיזקאי לעבודות פיתוח, רצוי עם רקע ונסיון בתעשיה.
9. נהג מלגזה עם רשיון ג'.
10. חשמלאי ראשי עם נסיון.
11. מהנדס מכונות, ידע בתכנון מכונות ציוד.
12. ... + עורכים וקריאת תוכניות.
13. עבודת ייצור.
14. מסגרים, רתך קונסטרוקציה.
15. ... בעל נסיון.
16. ... בעל רקע באלקטרוניקה.
17. ...
18. כלבנית — ידע נסיון בהדפסה.
(#9945) 02-242152, 02-242159
■ למשרד ... דרוש מנחה ... ת.ד. 2193 ירושלים (#11641)
■ דרוש מדריך מנוסה למזכירות משרד... 243603 (#11952)
■ איש נאמן, עובד מוסד ציבורי (במשכורת + אחר יום), לפנות בכתב למוסד ת.ד. 6275 ירושלים. (#11970)
■ מנהל/מדריך שדיה + הנקודי... ת.ד. 7972 ירושלים. (#12008)
■ לחברה לעבודות פיתוח — מנה"ע + נסיון, פקידות המה"ה + נסיון. 02-690156 (#12242)
■ דרושים/ות ..., לכתוב משרה, ת.ד. 2308, ירושלים. (#12312)
■ למוסד ציבורי בירושלים, דרושים: 1. מנהל חשבונות מוסמך. 2. מחסנאי ... 3. מזכירה, שפת אם אנגלית, נסיון, הדפסה עברית אנגלית. (#14480) 02-662925
■ דרוש קבלן שלד, להקמת בנין בירושלים. 02-636622 (#14579) 02-521607
■ לימפון, ... דרוש מנהל מחלקת ... לפנות בכתב ת.ד. 10147. (#14607)
■ למשרד היבוא דרוש/ה סוכן/ת + רכב, תנאים טובים. 02-247853 (#14811) 02-247833
■ למחלקה היאגורית בביה"ח עזרת נשים דרושות: 1. אחראית למחלקה. 2. ... להתקשר לבלהה 02-521231 בין: 08:00-13:00 (#15378)
■ לקונסוליה האמריקאית דרושים פקידים קונסולריים, ידיעת השפה עברית ואנגלית על בוריין... באנגלית למחלקת האדמיניסטרציה, ת.ד. 290, ירושלים, פניות טלפוניות לא יענו. (#15436)
■ בירושלים, דרוש ... תנאים טובים. ת.ד. 22432, ת.א. (#16149)
■ למרכז הרפואי שערי צדק דרושים: 1. טבח/ית מקצועי/ת בעל/ת נסיון. 2. דיאטנית מוסמכת. 553429 (#16335)
■ ... (#16521) 666218/9
■ עובד/ת יצור ... (לעבודה במשמרות) תנאים טובים. "תיבנור" 02-240438 (#17072)
■ דרוש/ה מטפל/ת, לעבודה בשעות הערב, מיידית. 02-413519, 02-418677 (#17087)
■ טלפוניסט/מרכזנית לעבודה קבועה, מיידית לפי שעות. "תיבנור". (#17120) 02-244081
■ ... עד ליום 5.8.86 (#17211)
■ דרוש ... 02-231391, מרדכי או חמה. (#18308)
■ מעבדת ... IBM-PC מחשב + נסיון בעיבוד תמלילים ... 02-526076 (#19992) 02-520536

■ דרוש חשב חצי משרה ... כלכלה, ניסיון מוכח, המלצות, טלפון: 02-816546, אחה"צ. (#20020)
■ למכון מחקר דרושה עובדת לעבודה מלאה, השכלה אקדמאית, שפת אם אנגלית וידיעת עברית. טלפון: 02-882338 (#5129)
■ ... ללילה. 02-246495, ד"ר מייברג. (#11835)
■ למפעל מוצרים ..., דרושים: • לבורנט/ית מעבדה, כימיה • כתבנית עברית אנגלית. (#20030) 02-223488

אחיות

■ למכון ... דרושים אחיות/ים מוסמכים. 02-347111 (#11967)

דפוס

■ עובדי דפוס בעלי נסיון ... לעבודה מיידית, תנאים טובים. "תיבנור" 02-240438 (#16960)
■ לדפוס ... דרושים דפס עם נסיון ומזכירה. (#9882) 02-222639

הנהלת חשבונות

■ דרוש/ה מנהל/ת חשבונות סוג 3 עם נסיון למשרה מלאה. (#13818) 02-244136
■ מנהל"ש סוג ג' + ד', כולל נסיון לעבודה מיידית לפי שעות, תנאים טובים. "תיבנור" 02-240438 (#17058)

יהלומים ותכשיטים

■ צורף ... לבית-מלאכה לצורפות. (#16153) 02-228742, 02-243742

מהנדסים

■ דרוש אדריכל מוכשר, נסיון לא הכרחי. 02-719328, 02-716156 (#13637)

מורים וגננות

■ לבית ספר מקיף בירושלים דרושים: מורים ... ביולוגיה, ... מורות אקדמאיות. (#19990) 02-222291
■ מורה-מוסל, לאולפן עברית ישיבתי לשעות אחה"צ, נסיון הכרחי. "מכון מאיר". (#5735) 02-536287-8
■ מורי עזר במתמטיקה, פיזיקה, כימיה, לשון ועוד. 03-447404 (#10039)

מזכירות

■ לחברה בע"מ דרושה מזכירה דוברת עברית ואנגלית בעלת כושר ארגון ומגע עם קהל, נסיון בהנהלת חשבונות הכרחי, לפנות בכתב, בצרוף קורות חיים, ת.ד. 5138 ירושלים. (#911)
■ להילטון, דרושה מזכירה טובה, אנגלית/עברית + הדפסה. (#11915) 02-536151
■ בירושלים דרושה מזכירה בעלת נסיון בקבלת קהל לשעות הערב, לעבודה חלקית. טלפון: (#12354) 052-34061

מפיצים ומקדמי מכירות

■ לחברה גדולה להלבשה, איש מכירות, תנאים טובים. 224151 (#13980)
■ סוכן מכירות עצמאי, ... המלונים + רכב, תנאים טובים. (#6056) 03-808954
■ דרוש מנהל/ת מכירות מוסמך/ת + רכב, רווחים גבוהים. (#17760) 02-243474

עוזרות ומטפלות

■ למעון ויצ"ו בית הכרם, דרושה מטפלת, מחודש ספטמבר. (#5924) 02-531252
■ דרושה מטפלת + משק בית, אפשרי לינה. 765957 (#7689)
■ בירושלים, דרושה מטפלת, 5 פעמים בשבוע, 12:00-16:00, (#11131) 02-523549
■ מטפלת, שני ילדים, בתלפיות, מספטמבר. להתקשר 02-719330 (#11171) בתיווך.
■ דרושה בחורה אחראית לטיפול בילדים, שעות גמישות, כולל מגורים. 02-660615 (#12011)
■ מטפלת מנוסה ... בת 1½, למשרה מלאה... (#12022) 02-711497
■ מטפלת מנוסה, עם נסיון + עבודות בית. להתקשר בשעות הערב (#14489) 02-856308
■ דרושה מטפלת + לינה, לתינוקת בת שנה + המלצות. (#14957) 03-471929
■ במבשרת דרושה מטפלת לבת שנה, 5 ימים בשבוע, אפשרות לינה. 03-471929 (#4457)

פקידות וקלדנות

■ קלדניות "אלפרוגמני" + נסיון לעבודה מיידית לפי שעות. "תיבנור" 02-240438 (#18671)
■ כתבניות/מתכנתות אנגלית + עברית + הקלדות אלפרוגמני, פקידות סלקם אנגלית, לעבודה מיידית, לפי שעות. "תיבנור" 02-240438/9 (#9116)
■ למשרד יבוא, דרושה פקידה ... ידיעת אנגלית, משרה מלאה. 02-248022 (#14782)

■ למשרד זה, דרושה ... עברית/אנגלית, למשרה מלאה. טלפון: 02-244486, 02-249537 בשעות העבודה. (#15975)
■ מעבדות תמלילים מנוסות לעבודה מיידית לפי שעות. "תיבנור" (#17009) 02-240438
■ כתבניות עברית ו-או אנגלית לעבודה מיידית לפי שעות. "תיבנור" 02-240438 (#17038)
■ למשרד ירושלים דרושה כתבנית אנגלית/עברית + הפעלת טלקס ... לעבודה מיידית, שכר גבוה. "תיבנור" (#19717) 02-240438
■ למכוניות ..., פקידה עם ניסיון, למשרה מלאה, דוברת אנגלית, שעות גמישות. לפנות בכתב ל-ת.ד. 557 ירושלים, עבור יואל. (#10624)
■ דרושות כתבניות מעולות, בעברית/אנגלית. 245813 — (#11853)

רפואת שיניים

■ אסיסטנטית מנוסה לרפואת שיניים אנגלית + עברית. (#18384) 02-634727

שמירה ואבטחה

■ 1. מנהל יחידות אבטחה, רקע פיקודי. 2. קצינים לפיקוד יחידות אבטחה "השמירה". הרברט שמואל 4, טל 02-242865 (#18572)

ביקוש עבודה

■ מבואי ייצור מוסמך, 7 שנות נסיון, שפת אם אנגלית, מחפש משרה הולמת. ת.ד. 24086 ירושלים. (#11153)
■ ... בראשון אחרי 20:00 — (#14768) 02-813161
■ מעוניינת לקבל עבודות בהנהלת חשבונות. 02-631745, לא בשבת. (#20117)

מכוניות

אאודי

■ 80, 1983, 1300, 42,000 ק"מ, טלפון: 02-713179, 02-284102 (#15345)
■ אאודי 80, 1982, יד ראשונה, 37,000 ק"מ. 02-669726 (#15552)
■ אודי 80, 1982, טסט + היטל, יד ראשונה. 02-527208 (#17111)
■ אודי 80, 1300, 1982, יד ראשונה, מגויינת, מחירון. עבודה 02-525972, בית: 02-248898 (#8217)

אוטוביאנקי

■ אוטוביאנקי אלגנט 1979, יפה שמורה, רדיוטייפ, מחירון. (#12568) 02-863869

אוסטין

■ מטרו 1300, 1984, 36,000, ראשונה, מחיר מחירון. 02-713707 (#4502)
■ מטרו 1300, 1983, אחרי טסט, 59,000 ק"מ. 02-762138 (#5833)

אופל

■ אופל אסקונה, 1600/83, אוטומטית, 40,000 ק"מ. (#9105) 02-911419, 02-914598
■ אסקונה 1300, 1981, 80,000 ק"מ, מזגן, 12,500. 02-823603 (#10655)
■ אסקונה 1600, 1981, אוטומטית, מגויינת 02-914115 בתיווך. (#16295)
■ אסקונה 84, 1300, 5 דלתות, אוטומטי + מזגן, 80,000 ק"מ, טלפון: 02-633184 (#13380)
■ אסקונה 1300/S, 1983, ראשונה, טסט. 02-537515 (#17070)
■ קדט, 85, 1300S, אוטומטי, 13,000 ק"מ. 02-5314533 (#14672) 02-235546

אלפא-רומאו

■ אלפאסוד 1300, 1979, 85,000 ק"מ, מחירון. 02-634416 (#9125) 02-636691
■ אלפא סוד, 1200, 1982, 60,000 ק"מ, מגויינת. 02-423731 בערב. (#9616)
■ אלפא סוד, 1300, 1979, מגויינת + רדיוטייפ. 02-528428 (#14584)
■ אלפא סוד, 1983, מגויינת + תוספות, 47,000, 12,600 ש"ח. (#16117) 02-761686
■ סוד, 1983, שניה, 43,000 ק"מ, מגויינת, בתיווך - 02-665197 (#13774)

אמריקאיות

■ דודג' אמגן, 1980, שניה, יפה + בזז + מזגן. 03-223052 (#1533)
■ שברולט שבט 1980, ... + טסט + היטל. 02-351175 (#11011)

ב.מ.וו.

■ ב.מ.וו. 315, 1983, יד ראשונה, 5 הילוכים. 02-433004 (#12872)

דייהטסו

■ שרייד 82, ... מצויין. 02-724232, 02-667416 (#10675)

וולוו

■ 240 ג'י.אל, 1983 + מזגן, בהזדמנות 02-649158 (#8231) 02-242160

טלבוט

■ בסוחר הדרומתי 83, 90,000 ק"מ, אוטומט מלא. 02-718631 (#6925)
■ טלבוט הוריזון, 1100, 82, בבית: 02-630218 בעבודה: (#12474) 02-244820

טנדרים

■ טלבוט 1100, 83, ראשונה, 20,000 ק"מ, טסט לשנה, מזגן, מחירון. 02-663125, 02-223636 (#9113)
■ סובארו מיני, 600, 81, טוב, מחירון. 02-631178 (#15580)

לנציה

■ דלתא 1300 1982, 66,000, מצב מצויין. 02-721850 (#16514) 02-710770

מסחריות

■ לי.אנצ'ר, 1980, אובדל מלא, מהודר. 02-665529 (#16934) (בתיווך).
■ פורד שבאור 1982, 89,000, ראשונה + טסט, רדיו, אזעקה, בערב. 02-867499, 02-764569 (#20119)
■ טנדר פרד 404, 1975, מבודד. 02-713643 (#11022)
■ סובארו 600, זד שימושי, אחרי אובדל, מצב מכני מצויין. (#7001) 02-221502
■ פילד ג'י, 5 + משקים, 1984 + רדיו + אזעקה, מגויינת. (#14943) 03-705183, 02-820074

לתשומת לב המפרסמים בלוח מעריב
כל המעונינים להמשיך לפרסם את מודעותיהם לאחר הפרסום הראשון, מתבקשים להתקשר לטלפון (02)251-333 (ביקורי) ולמסור את מספר הפרסום הראשון וכן את מספר הקוד כפי שהופיע בסוף המודעה (—#). הזכות לפרסום חוזר הנה ללא תשלום ותוקפה עד 4 שבועות מיום הפרסום הראשון. בקשות לפרסום חוזר או להפסקת פרסום חוזר תתקבלנה כל יום עד שעה 18.00 ובערב שבת וחג עד שעה 11.00 בלבד.
הנהלת מעריב

מרצדס

■ E 230, 83, מצב מצויין + כל השכלולים. 02-766197 (#16314)

סובארו

■ 1300, 83, 58,000, לבנה טובה. בבוקר: 02-424997, 02-698376 (#4711)
■ 1600, 1979, סטיישן + אובדל, פחות ממחירון, 02-819013 לא בשבת. (#1148)
■ מודל 1984, טסט לשנה, במצב טוב מאוד. 02-850816 (#11619)
■ סובארו 1600, 1976, אוטומאטי, 116,000 ק"מ. 02-824295 (#6856) בתיווך.
■ סובארו 1300, 1983, במצב מצויין. (#15504) 02-711948
■ סובארו 1300, 1983, 15,500 ש"ח + טסט והיטל. 02-430423 (#16363)
■ סובארו 1979 סטיישן דיאל, 1600, פחות מהמחירון. (#8134) 02-341794
■ סובארו סטיישן 1979, 65,000 ק"מ, במצב טוב. 02-712273 (#12575)
■ סובארו סטיישן, 1600, 82, מזגן, 90,000, טסט. 02-763930 (#16927)
■ סובארו 1979, יד שניה, מצב מצויין. 02-635069, 02-662731 (#11758)

סיטרואן

■ ג'י.אס.א סטיישן, 82, ראשונה, 12,000. 02-961822 ובערב — (#14461) 02-961431
■ ג'י.אס.אי. פאלאס 83, 34,000 ק"מ. 02-815463 (#9112)
■ ויזה 2, סופר אי, 1983, ראשונה, 30,000 ק"מ. 02-812137 (#5685)
■ ויזה סופר, 1124, 1982, ראשונה, 69,000, טסט... (#14748) 02-414972, 02-230415
■ ויזה סופר, 1982, ראשונה + תוספות, מחירון, מגויינת. (#16435) 02-410924
■ ויזה סופר אי 1983, ראשונה, מגויינת, חייבת להמכר במחירון. (#13367) 02-818044
■ סיטרואן, ג'י.אס.אי, 1983, ראשונה, מצב מצויין, 02-422172 (#8950) 02-525758
■ סיטרואן, ג'י.אס. איי. 1983, ... ראשונה + הגשמה. 02-865426 (#16535)

פולקסווגן

■ גולף 1100, שנת 1982, 5 דלתות, מגויינת. 02-343426 (#17074)
■ גולף 82, 5 דלתות, 1300, ראשונה, מגויינת. 02-663003 (#13467)
■ דרבי 79, שניה, שמורה, מטולה, 86,000 ק"מ. 02-668946 (#6272)
■ דרבי, 1979, יד ראשונה, 106,000, שמורה, טוב. 865376 (#14350)
■ חיפושית 1200, 1975, שמורה, יפה + טסט, מחירון. 02-765775 (#19576)
■ חיפושית, 1970, 1300, חצי אוטומטית, במצב מצויין. (#14744) 02-639354
■ טרנספורטר 1982, קומבלים + חלונות במצב מצויין, מחירון. (#16617) 669722

■ סוזוקי ... ג'י.אל, 1986. 02-825593 (#12559)
■ פאסט 1300, 1983, מיטאלי... 02-631214
■ פאסט סטיישן, 1982, ראשונה, מגולה, רדיוטייפ. 02-341367 (#6198)
■ פאסט סטיישן 1974, ... 02-911497 (#18672)

פורד

■ אסקורט, 74, 1300, 4 דלתות, 122,000 ק"מ, מצב מכני מצויין. (#16138) 02-412511
■ בנדה 1977 1300/4, מגויינת, מחירון, 110,000 ק"מ. 02-850176 (#5977)
■ קורטינה סטיישן 1600, אוטומטית, 1982, 80,000, 02-716616, 02-533801 בתיווך. (#13855)

פיאט

■ 127, 1980, 4 דלתות + ..., 45,000 בערב. 765656 (#19102)
■ 128, 79, מגויינת, סטיישן, מחירון. 02-224221, 02-227076 (#18276)
■ פיאט 124, סטיישן, 1975, 4,400 ש"ח. 02-414171, בתיווך. (#13996)
■ פיאט 127, שנת 1979, מגויינת, בערב. (#14674) 02-343426
■ פיאט 127, 1980, 3 דלתות, 94,000 ק"מ. 02-864208 (#14962)
■ פיאט 127, 1983, ..., מצב מצויין. בבית: 02-913916 (#18364) 02-912285
■ פיאט, 132, 1975, אוטומט + טסט לשנה, רדיו. 02-415266 (#19630)
■ פיאט 127/S, 83, ראשונה + טסט. 02-419233 30,000 (#20333)
■ פיאט, 127, ספורט, 81, 1050, מיוחדת. 02-919250, 02-866735 (#17052)
■ פיאט 127, 4 דלתות, 1979, מצב מצויין. 02-719915 (#5902)
■ פנדה 1982, 40,000, וסבארו סטיישן 1600, 1979. 02-343043 (#6408)
■ ראשונה S 100, 1986 + אזעקה + מזגן + סייפ + הגה כח. (#6905) 02-814656 בתיווך.
■ ריטמו 60, 1982, שניה, 74,000 ק"מ. 02-351389, 02-233897 (#12081)

פיז'ו

■ 403, 1961, מצב מצויין + צבע, 1200 דולר. 819464 (#10772)
■ 104, ג'י.אל 1980, 57,000, שניה + צבע, בהדרשה. 02-430388 (#10281)
■ 104, 82, מגויינת, 60,000, לשעבר. 523236, בעבודה. (#14760)
■ 204, סטיישן 1976, במצב מצויין, מחירון. 02-828989 (#15441)
■ 504 שנת 1977, אוטומטית. טלפון: 02-817163 לא בשבת. (#11831)
■ 305, ג'י.אל. גוף 1982 שניה, 60,000 02-713255 בתיווך. (#15099)
■ 305 ג'י.אל. 1979 אחרי אובדל, 8,500 שקל. 02-221551 (#11690)
■ 305, 1500 אס.אר 1981, 49,000 ק"מ. 02-712824 (#12571)
■ 305, 81, שמורה. 02-669442, בעבודה 02-287874 לא בשבת. (#14782)
■ 505, 1983, אוטומטית, מזגן, הגה כח, ראשונה. 02-663327 (#4868)
■ בהזדמנות!! פיז'ו 305, 1982, 46,000 ק"מ 663766!! בתיווך. (#12991)
■ בהזדמנות, 304, 71 (1900 ש"ח) (#11369) 02-434689, 02-413753
■ פיז'ו 304, סטיישן, 1979 מצב מצויין, 91,000. 02-718728 (#7767)
■ פיז'ו 304, סטיישן, 80, מטולה, ראשונה, בתיווך 02-713162 (#14745)
■ פיז'ו 504 אוטומטית + מזגן, 1982, יד ראשונה, טסט לשנה, ... הנשיא 12, ירושלים. (#6410) 02-663131
■ פיז'ו 104, 1983, 1219 + טסט לשנה. 02-961288 בתיווך. (#6854)
■ פיז'ו 505, 1981, אוטומט, מזגן, טסט לשנה. 02-639651 (#14438)

רנו

■ 20, 1978, שניה, אוטומטית, הגה כח, חשמליות, מחירון. (#15781) 02-537626
■ 11, 1984, מחירון, 12,000, טסט לשנה. 02-664466, בערב. (#12569)
■ 12, סטיישן, 74, מחירון. יום ו' אחה"צ 02-523412 (#15486)
■ 4, זד שימושי, 1976, מצב מצויין. 02-817831 יעקב (בתיווך). (#7079)
■ 4, 1979, טובה + טסט, מתאים למחירון. 02-850008 (#9784) לפנה"צ.
■ 4 - 1969 + 4-1974, מגויינות, 02-231113, 02-228656 (#17024)
■ 5 "לקאר" 1984 + מזגן + רדיו, מחירון. 635933, בתיווך (#10632)
■ 5/5, 1982, ראשונה, 42,000 ק"מ + היטל, בעבודה: 02-867243, בבית: 02-239306 (#17618)
■ בהזדמנות!! 18 אוטומטית, 1983, 36,000 ק"מ. 02-287585 (#13853) 02-224032
■ 9 סי.בי, 1983, ראשונה, 37,000 ק"מ, מטולה. 02-715974 בתיווך. (#15169)
■ מתאים למחירון, ... רנו, 1982, 02-245871 (#13817) 02-711839
■ רנו 14, 1982, ראשונה, 32,000 ק"מ. 02-632089 (#7090)
■ רנו 14, 1979, 130,000 ק"מ, מתאים למחירון. 02-699619 (#5598)
■ רנו 18, אוטומט, 1983 + מזגן + חלונות חשמליים + נעילה מרכזית, מצב מצויין. 913140 (#9030)
■ רנו 4, 1983, 46,000, ראשונה, מחירון. 02-665176, 02-242133 (#11030)
■ רנו 11, 1984, 1400, 33,000 ק"מ, מגויינת. 02-866341 (#11913)
■ רנו 14, 1981 + טסט + סטריאו, מגויינת. 02-815044 בתיווך. (#12261)
■ רנו 5, ג'י.אל, 1983, 5 דלתות. (#14831) 02-667826 - בתיווך
■ רנו 14, 1982, 58,000 ק"מ, מחירון. 02-637366, 02-277402 (#15516)
■ רנו 4, מסחרי, 84, 80,000 ק"מ, מצב מצויין, מחיר מחירון. (#5472) 02-812434
■ רנו 9, 1100, 1984, ראשונה, טסט לשנה. 02-533055 (#7666)
■ רנו 5/5, 82, שניה, 75,000, מחירון. 02-762373, 02-219295 (#15362)
■ רנו 11, 5 הילוכים, 1986, מחירון. 715283 בתיווך. (#15689)

אופנועים וקטנועים

■ בהזדמנות, ... ספורט 1982, קרבורטור 19, מטולה. 02-765360 (#13621)
■ סוזוקי 50/אוקס, 1986, חדש, אפס ק"מ. 02-863978 (#11498)
■ סוזוקי אר.יי. 50, 1986, חדשה, באחריות, בהזדמנות 02-669158 (#13532) 02-242160
■ סוזוקי, אקס 50, 1985, מטולה, מחירון. 02-552930, 02-766465 (#18985)

ביקוש רכב

■ קונים מכוניות משומשות בכל מצב. 02-246006 (#14307)

מכירה ושרותים

מציעים למכירה

■ למכירה, אורגן בולדווין, אס.די.50, כמעט חדש, מצויין. (#490) 02-761415
■ טלקס אלקטרוני + זכרון באנגלית, כחדש. 19557 (#7423)
■ למכונאי + חלקים + צמיגים למכוניות + ... + דוד"ש + כיורים + שונות. 539423 (#11660)
■ מקרר ומכונת כביסה ..., דלתות, שולחן כתיבה, מיטה. 02-866341 (#11901)
■ מקרר גדול + ציוד ... 02-642151 (#14603) 02-234543
■ מכונות ..., מקרר אמריקאי, ... ארונות מטבח, מכונת כביסה ... ספריה והרהיטים. 02-642852 (#14814) בתיווך.
■ מקפיא סימנס, מייבש כביסה, חדשים לחלוטין, בהזדמנות. (#15691) 02-528677
■ קסטות באנגב — 90 (מוקלטות) 2.5 ש"ח. "גן אלקטרוניקה" (#18891) 02-242267
■ ספרי תורה, חדשים ועתיקים, ... 02-823696 (#12050)
■ מכונת דפוס 1/8 "אוריבי" אי.בי.די. 3200, במצב מצויין, להקשה: 02-636253/4, לבקש את בני או צור. (#16394)
■ ... (#11477) 02-531173

רוצים לקנות

■ למוסד בירושלים דרוש ריהוט למסעדה. ת.ד. 5390 ירושלים. (#10887)

בריאות

■ ... טיפולים בשיטת הרפלקסולוגיה, "בילה אר.פר". 02-711584 (#15626)

חיות בית

■ גורות ... לשמירה ולבית. 02-341718 (#6977)
■ 3 גורות רוטוויילר + תעודות + סימון. 02-941591 (#15509)

טרקטורים

■ פורד 550, תעשייתי, מודל 1979, אחרי אובדל, גיר חדש. 02-713085, 02-710216 (#10971)

כלי נגינה

■ פסנתרים משופצים מכל הסוגים, 10 שנים אחריות. כוון ותיקון ושיפוץ. "עובד מדמוני" (#10405) 02-242625
■ מעוניין לקנות פסנתר-כנף "סטיינוויי" — ת.ד. 2309, ירושלים. (#12233)
■ פסנתר גרמני ..., כמעט חדש. 02-240279, (#15479) 055-32010

מוצרי חשמל

■ למכירה מקפיא 500 ליטר, ... 02-764547 (#13186)

מזגני אויר

■ מזגנים ... אלקטריק, מצויין, 1¾ כ"ס, 750 ש"ח. 02-533276 (#14855)

מכונות כתיבה

■ מכונות כתיבה עברית אנגלית, חשמליות ידניות, בהזדמנות. 02-766578, 02-713072 (#12595)
■ מבצע ב-4 תשלומים למכונות כתיבה אלקטרוניות ... 290 ש"ח כל תשלום (ללא מע"מ) שרות ואחריות ... ירושלים, אורון 24. (#12861) 02-244277
■ להשכרה מכונות כתיבה אלקטרוניות, ... ירושלים, אורון 24. (#7978) 02-244277

מערכות קול

■ הגיעה ... "אודיסון" הלל 8. (#8094) 02-231464

מקררים

■ מקרר אמקור, 1300, מצב מצויין. הפשרה אוטומטית. (#898) 02-419013
■ חדש! מקרר מסחרי, 8 דלתות, ויטרינה, אורך 245, ל-6 דלתות, במחיר הזדמנות. 02-419549 (#12193)
■ חדש מקרר ויטרינה, 6 דלתות (2 דלתות ...), במצב מעולה, במחיר הזדמנות, וגם מקפיאים. (#12197) 02-419549

קייט ונופש

■ בזכרון (במרכז), 4, מיולי — אוקטובר + הארכה. 02-415831 (#11305) 02-528142 בתיווך.
■ וילה בעין-כרם, 3 + גג, אוגוסט-אוקטובר. 02-414937 (#13542) 02-721615
■ ... טבריה!! ירושלים!! (#13959) 02-233211-2-3-4
■ בגן רחביה, לזוגיים, 4 ימים + טלפון, מ-5/8-25/8. 02-225408 (#17010)
■ ... (#14637) 02-813322

רהיטים

■ למכירה שולחן אוכל + 6 כסאות. 02-764547 (#13198)

שטיחים

■ שטיח פרסי מצויין, מהודר, 1.20x1.90. 02-282373 לפנה"צ. (#6821)
■ ... שטיחים פרסיים חדשים, בגדלים שונים. (#13826) 02-634571

שידוכים

■ ... ת.ד. 9205 ירושלים. (#5797)

בן-זוג

■ רווק, 172/28, ... 02-228204 (#8187)
■ ... 55, ... ת.ד 7599, ירושלים. (#15414)

בת-זוג

■ אקדמאית דתית, נאה, ... 02-532706 (#15503)
■ אלמנה 52, נאה, ... ת.ד. 7806. (#10442)

נרשמו לנישואין

■ נרשמו לנישואין בלשכת הרבנות בקשת ע"י הרב חיים שרעבי: חנמאל בן שלום שרעבי, רווק, ישראל, ... בת שבע בת בנין יעקב, רווקה, ישראל. (#14194)

לוח חיפה

דירות

וילות ובתים

■ במרכז דניה א' וילה חדשה בדו משפחתי, 240,000 דולר. (#27) 04-992054, 04-243083
■ ברמת-אשכול, קוטגים ודירות 5 + מרפסות ב-100,000. "בנס" (#207) 04-257038
■ בטבעון, חייב להמכר!!! ... בית מגורים 4 + חצי דונם. 120,000 דולר. (#622) 04-521968, 04-934172
■ וילה בהזדמנות, ..., 250 מ"ר, במגרש 780 מ"ר, ... לשיפוץ. 04-666341 (#1498)
■ וילה מפוארת, בדניה א', ..., 450 מ"ר, במגרש 900 מ"ר. (#1703) 04-666341
■ בטבעון, קוטג' בדו-משפחתי, 200 מ"ר, 140,000 דולר. (#5895) 04-935823
■ למכירה קוטג' ..., בשטח 140 על מגרש בשטח 900. 069-36434, או לת.ד. 2452 עפולה. (#6637)
■ בטבעון, 4½, ... נוף. 02-345812 (#7436)
■ למכירה קוטג' כ-180 מ"ר ... 08:00-16:00 (#10933) 04-525785
■ בגבעת עליה, וילה יפהפיה, 7 חדרים, 170,000 דולר. (#10548) 065-74460
■ בנהריה בית בודד ... 067-52189 (#11008)
■ למכירה, בית ... בחיפה. (#12015) 063-61326
■ ... למכירה/להשכרה, וילה המשקפת על הכינרת. 04-932082 (#12175)
■ 2 קוטגים ..., תכנון מיוחד, ברחוב אושה קרית טבעון. "פוראק-בע"מ" 04-730242 (#12600) 04-732324
■ בדניה וילה חדשה, 7 + משרד ..., נוף. 02-243607 (#12857)
■ ..., 5 + ... 04-385917 (#13528)
■ כל הקודם זוכה ... על מגרש של 1400 מ"ר, 7 קוטגים (דו משפחתי + בודד), 125 מ"ר + חצר, כניסה נפרדת ... מחירים החל מ-85,000 דולר. (#15607) 04-711888
■ ... וילה 4 חדרים גדולים, 2 אמבטיות, מרפסת מקסימה, נוף ... 02-226231 (בתיווך). (#16539)
■ בטבעון, בית בודד ויפה + חצי דונם במקום טוב, 120,000 דולר. (#17175) 03-476974, 04-239621
■ ... וילה בודדת נדירה, 350,000 דולר. "לטינו דר" דיזינגוף 4. (#17409) 04-252902
■ בטבעון, קוטג', 5 + פ"א + ... + נוף. 04-386945 (#19242)
■ בטבעון 4, ..., נוף מרהיב, אפשרות בנייה. (#19484) 04-936843
■ למכירה וילה ... במגרש 614 מ"ר. 04-975618 (#20108)
■ ..., בית בודד, 730 מ"ר, 105,000. 723946 (#20299)
■ לעצמאיים בלבד, בית בגבעת עליה, 132 מ"ר + גינה בשטח של חצי דונם + מיזוג אויר, ארונות קיר, חימום מרכזי. (#16720) 065-73453
■ ..., 180 מ"ר, שתי כניסות ... + קליניקה/משרד. 04-387512 (#18089)
■ להשכרה בדניה בית, 6 + גג + בריכת שחיה. 04-256440 (#996)

בתי-כפר ומשקים

■ משק מבוסס ... + קרקע לבניה ... 069-34457 (#3836)

קבלנים מציעים

■ ... 4 חדרים, ..., בנין 6 דירות, מעלית, ... תוך 3 חודשים. 5345117 (#14998)
■ ... קוטגים חדשים, לכניסה מיידית, דירה לדוגמא, פתוחה בשבת בין השעות 16:00-18:00 "לטינו דר" דיזינגוף 4. (#10422) 04-253273

דירות למכירה

■ ... "דחפון" של 645333 ... שרות מודעות טלפוני של "דחק" ... כרטיסי אשראי.

דחפון
שרות מודעות טלפוני של
דחק
לבעלי כרטיסי אשראי
ויזה, ישראכרט, דיינרס
04-645333-4

هكذا من الاجل

לך על בטוח לוח מעריב

4 חדרים ויותר

■ בנוה שאנן, 4 ק"ה, 107 מ"ר, מסודרת + תוספות. 235369 (#391)

■ חייבת למכור!! בנוה שאנן, 4, מטופחת, ק"ב + ארונות. (#1723) 04-224394

■ 5 בכרמל, מסודרת, כולל חדר ארונות + נוף. 04-988144 (#5499)

■ בשביה, דירה מסודרת, 105 מ"ר + מחסן + חניה. 04-718247 (#6803)

■ באזור הכרמל, 4, ק"ב + טלפון + דוד"ש. 052-83179, 04-224382 (#7035)

■ באחוזה, 4 חדרים, ק"א, 78,000 + חניה + מחסן. 04-243745 (#16532)

3–3½ חדרים

■ בכרמל כבירים, 3 + פ"א + דוד"ש + תוספות. 04-389096 04-721380 (#15656)

■ דירת 3 חדרים, מסודרת + נוף לבנות. 067-90860, בערב. (#16091)

1–1½ חדרים

דירות בשכר חודשי

דירות מרוהטות

דירות בדמ"פ

ביקוש דירות

2–2½ חדרים

עסקים

הוריות

משרדים

מבני תעשיה

לתשומת לב המפרסמים בלוח מעריב

כל המעוניינים להמשיך ולפרסם את מודעותיהם לאחר הפרסום הראשון, מתבקשים להתקשר לטלפון 03/251-333 ולמסור את מספר הפרסום והקוד כפי שהופיע בסוף המודעה. הזכות לפרסום חוזר הנה ללא תשלום תוקפה עד 4 שבועות מיום הפרסום הראשון. בקשות לפרסום חוזר או להפסקת פרסום יתקבלו כל יום עד שעה 18.00 ובערב שבת וחג עד שעה 11.00 בלבד.

הנהלת מעריב

מגרשים

עבודה

עוזרות ומטפלות

פקידות וקלדניות

שמירה ואבטחה

מכוניות

אאודי

אוסטין

אופל

אלפא רומאו

אמריקאיות

ב.מ.וו.

דייהטסו

טלבוט

הנהלת חשבונות

חשמל ואלקטרוניקה

טבחים/קונדיטורים

טכנאים/הנדסאים

מהנדסים

מוכרים/ות

מורים וגננות

מזכירות

מחסנאים

מפיצים ומקדמי מכירות

נגרים

נהגים

עובדי מתכת

טנדרים

מסחריות

סובארו

סוסיתא

סיאט

סיטרואן

פולקסווגן

פורד

פיאט

פיג'ו

רנו

אופנועים וקטנועים

■ ב.מ.וו. 600, 1960, משופץ + מנוע חדש + טסט. 04-222783 (#16367)

מכירה ושרותים

מציעים למכירה

■ למכירה מכונות וכלי עבודה חרושת ישנים, בהזדמנות. 04-643808 (#1904)

וידאו טייפ

חיות בית

טיולים

טלפונים

■ טלפון אלחוטי משוכלל, ל' 5 ק"מ, כולל אנטנה. 04-980311 (#19462)

כלי נגינה

מכונות כתיבה

מערכות קול

פרסומים

קייט ונופש

■ בבית זית, ליד ירושלים, דירות נופש, בנוף הרדי. 02-524604 (#10770)

רהיטים

שפוצים

■ שיפוצים כלליים: ריצוף, קרמיקה, חשמל, שייש, צביעה, סיוד ושיש. 04-532303 (#14681)

שידוכים

בן-זוג

בת-זוג

לוח באר שבע

לוח נתניה

הטלפון החדש של לוח מעריב

03/251333

מועדון צרכנים לקוראי מעריב

מוסף "סגנון"

ללא הגרלה

פרס על כל קניה

כרטיס קולנוע עם בלוגך

ארוחה במסעדה

מהדורות פנינים

מצלמת פולארויד

לאלה שאינם קונים מזל בשלוש

ענה על השאלות:

1. למי שייך מס' הטלפון: 03-219166?

2. למי שייכת הכתובת: ההסתדרות 2, פ"ת?

3. למי שייך מס' הטלפון: 02-245196?

4. למי שייכת הכתובת: הירקון 317, ת"א?

את התשובות נא לשלוח לתא דואר "קופון" דיזנגוף סנטר 510 ת"א מיקוד 64332 ע"ג גלויות בלבד.

פרס ראשון מתנת לב"און בע"מ

פ"ת — ק. מסלון מס' 9223214

בהגרלה שנערכה ב-1.6.86 זכתה בפרס אליסף מרית מק. באילי

דרוש מפעיל למוסך קייס באיזור המרכז

שעות העבודה: 16–14, 13–8

053-99137 במשרד

053-97183 בשעות הערב בלבד

דרוש רתך צנר לעבודות צנרת מים באיזור המרכז

053-99137 במשרד

שעות העבודה: 16–14, 13–8

053-97183 בשעות הערב בלבד

היום 68 עמוד

יום ה' 31.7.86

כ"ד בתמוז תשמ"ו

גליון מס' 11756 - שנה ל"ט

המחיר 40 אג' (כולל מע"מ)

ועדת אנשי

הוועדה שהקים פרס

השקל בנק

מה שרצית על ה"סל"